Impresso em papel de HOLMBERG BECH & C. — Stockolmo e Rio

Correio da Manhã

Propriedade de EDMUNDO BITTENCOURT & Cia. Limitada

Impresso em papel de D. DIEDEN & C. — Rio de Janeiro e Malmoe

Director — PAULO BITTENCOURT

Director-substituto — MARIO RODRIGUES

ANNO XXIII — N. 9.022

RIO DE JANEIRO — QUARTA-FEIRA, 21 DE NOVEMBRO DE 1923

LARGO DA CARIOCA N. 13

Gerente — V. A. DUARTE FELIX

Serviço telegraphico da Associated Press, Agencia Havas e correspondentes especiaes.

Em uma prisão da Irlanda morreu um dos numerosos grevistas da fome

UMA TRADUCÇÃO

(Resposta ao redactor do *Registro Literario*)

Na sua chronica literaria do *Jornal do Brasil*, numero de 14 do corrente, o sr. Osorio Duque-Estrada fez-me a mercê de consagrar algum espaço á critica da versão que, por incumbencia da Livraria Garnier, fiz das *Cartas persas*, satira engenhosa de Montesquieu contra as instituições do seu tempo.

Não póde haver a minima duvida que incomparavelmente mais esmerada e muito mais digna da gloria e merito do autor seria a traducção portugueza do livro do insigne philosopho e publicista francez, iniciador da encyclopedia e um dos primeiros talentos da legião, se a casa editora a tivesse entregado, não a um cerzidor ou remendão de palavras como eu, mas a um dos habeis e brilhantes escriptores que entre nós não escasseiam e que, versados em ambos os idiomas, e bons alfaiates, teriam sabido vestir Montesquieu á portugueza sem lhe fazer perder os encantos e galas do seu estylo classico.

Em geral — diz o sr. Duque-Estrada censurando os editores por estes se terem lembrado de tres professores de grammatica portugueza para os encarregar do labor penoso de verter em linguagem livros francezes — em geral os grammaticos (ainda que de boa polpa) são incapazes de redigir com elegancia, harmonia e bom gosto. Ainda bem que aquelle *em geral* deixa ver que possuímos grammaticos e escriptores excellentes juntos numa só pessoa, como Carlos de Laet, Ramiz Galvão, João Ribeiro, Silva Ramos, etc.

Os grammaticos vingam-se dos remoques dos escriptores, vendo que estes, sem terem tido o necessario e longo aprendizado linguistico, fazem audaciosas tentativas de incursão no terreno da sciencia da linguagem e se abalançam a tocar pontos de phonetica e de etymologia, onde até os mais experimentados perdem acaso os freios, não sendo, pois, de espantar que dêem passos falsos os que só se prepararam com leituras feitas á pressa. Um exemplo: Percorrendo não ha muito tempo *A arte de fazer versos* de Osorio Duque-Estrada em busca de luz para um caso, poisaram os meus olhos nisto a paginas 68:

> "*Prothese*, quando o reforço se faz no principio; ex: *alevantar* por *levantar*; *adamantino por diamantino*, etc."

O que eu tinha aprendido nos grandes etymólogos Diez, Darmesteter, Clédat, Scheler e outros, é que o italiano, espanhol e portuguez *diamante*, o francez *diamant* e o provençal *diaman* se formaram por corrupção da palavra latina de origem grega *adamas, adamantis*. Em grego, *adamas, adamantos* compoz-se de *damaô*, domar, e *a*, particula privativa, pela sua resistencia, pois se deu primeiro este nome ao aço, e na edade média ao ferro imanado. Na corrupção de *adamante* influiu, segundo Diez, as palavras que começam pelo prefixo *dia* o adjectivo *diaphano*, por exemplo. Do francez *aimant*, que vem do lat. *adamantem*, pela derivação popular, dissemos nós *iman*, e daqui o galicismo *imantar* por *imanar*.

Não ha, como se está a ver, próthese alguma, isto é figura de metaplasmo, como por ahi se diz, que consiste em antepor uma letra ou syllaba a um vocabulo: *Adamantino* já existia no latim (*adamantinus*, formado de *adamas, adamantis*) e *diamantino* derivou-se de *diamante*.

***

O sr. Osorio foi generoso com o indigno traductor das *Cartas persas*: declarou (e tudo são louvores que me exaltam e desvanecem) que a minha traducção portugueza é traducção de verdade; attestou que interpretei fielmente o pensamento do Autor e que o puz em vernaculo; fez notar que ha, na minha maneira de escrever, "a facilidade, o desembaraço e a fluencia de linguagem dum escriptor que não tropeça a cada momento em difficuldades e differenças de expressão, ao contrario do que occorre com outros, obstinados no cultivo de taes vicios, de que resultam, não raro, periodos obscuros, canhestros, duros, mal amanhados, e que estão, a cada passo, traindo a fonte de origem e dando a impressão de que não foram digeridos."

Se entre as varias coisas que se necessitam para traduzir do francez ao portuguez estão em primeira linha saber ler o francez, ser leal na versão, ser fiel copiador e retratista, *fidus interpres*, e não *paraphrasta*, e não maltratar a nossa lingua, tão harmoniosa, tão rica, tão malleavel, cuja variedade e pittoresco nos surprehendem quando melhor a conhecemos, deve o traductor brasileiro de Montesquieu que se afoitou aos espinhos da empresa de trasladar á nossa lingua um classico francez, estar, como effectivamente está, muito agradecido ás expressões laudatorias do redactor do *Registro Literario*.

Affirmou serem leves os defeitos que, no meu trabalho, encontrou o seu lapis que tudo procura minuciosamente. O illustre academico não disse *leves*: disse *ligeiros*. E' tão esforçado guerreiro contra os gallicismos e comtudo deixou escorregar-lhe êste dos bicos da penna. O saudoso e eminente escriptor e philologo portuguez, Gonçalves Vianna, num dos seus muitos trabalhos notaveis pela erudição e estudo consciencioso que revelam, poz esta nota ao adjectivo *léger*: "Aos dois vocabulos portuguezes *leve* (que pesa pouco) e *ligeiro* (que se move rapidamente) corresponde em francez um unico: *un arome léger d'herbe*, um leve aroma a herva; *une faute légère*, falta leve; *une légère blessure*, *léger*: *des vêtements légers*, fato leve."

As coisas de que o sr. Osorio me accusou, capitulando-as elle de *peccadilhos que de nenhum modo deslustram o merito da traducção*, mas que me parecem merecedores de dois dedos de palestra:

I — Censurou-me por me ter servido da expressão *primeiro do que tudo* que lhe soa mal. Eu poderia ter dito *em primeiro logar, antes de tudo, antes de mais nada*; mas dizendo *primeiro do que tudo*, estou com Rebello da Silva no conto *A ultima corrida de touros em Salvaterra*, que figura entre as mais formosas paginas do romancista e que anda reproduzido em quasi todas as selectas do ensino: "*Primeiro do que tudo* queria a vingança." (*Contos e lendas*, edição de 1873, pag. 182). Ainda lhe parecerá malsoante a locução, saida da penna dum historiador que com tanta elegancia escrevia? A mim sempre se me figurou grandissimo desconchavo condemnar-se uma palavra por feia ou dissonante. Segundo tal doutrina, as mulheres feias estariam excluidas da boa sociedade, a qual, como o Diccionario, seria tão sómente para as bonitas.

II — Vem em seguida a accusação do emprego dos possessivos, dos quaes, a seu juizo, abusei em duas ou tres phrases que cita. O conselho que dão os puristas quanto a evitar-se o emprego dos adjectivos *meu, minha, meus, minhas; nosso, nossa, nossos, nossas; teu, tua, teus, tuas; vosso, vossa, vossos, vossas; seu, sua, seus suas*, todos o conhecem e é já uma inutilidade repetil-o. A's vezes o possessivo omitte-se na traducção quando a construcção da phrase indica claramente a relação entre o possuidor e a coisa possuida: *Il vendit ses chevaux, renvoya ses domestiques, donna sa voiture*, vendeu os cavallos, despediu os criados, deu a carruagem. Outras vezes usa-se em portuguez o complemento dativo e o artigo definido em lugar do adj. possessivo que é de forçoso uso em francez: *Ses jambes fléchissaient*, vergavam-*lhe* as pernas; — *je sens mon coeur battre avec plus de force dans ma poitrine*, sinto que *me* bate com mais vigor o coração no peito. Isto não ha cão, nem gato que o não saiba, e se o sr. Duque-Estrada se der ao trabalho de cotejar mais de espaço a minha versão com o original, ha de verificar que assim procedi centenares de vezes. O que convém lembrar é que ha razões de clareza, euphonia e até de elevação de estylo que fazem, em certos casos, preferivel o adjectivo possessivo; por exemplo nesta passagem de Camões (*Lus.* V, 37):

> Uma nuvem, que os ares escurece,
> Sobre *nossas* cabeças apparece.

"Apparece-*nos* sobre as cabeças" seria construcção prosaica e significaria um accidente fortuito.

III — Argue-me tambem, numa ou noutra phrase, da repetição abusiva, em que todos ou quasi todos caimos, do artigo indefinido. E' certo que a nossa lingua não está sujeita a leis tão severas como a franceza no que toca ao uso do artigo indefinido, podendo nós supprimir elegantemente este artigo em muitos casos, como carga inutil. Mas ha gallicóphobos tremendos que andam a dar caça a quantos *uns* se lhes deparam na escripta dos melhores autores. A suppressão ou não do art. indefinido é questão meramente estylistica: supprime-se quando a clareza ou a emphase o não requere.

Não sou réu solitario na repetição aqui e ali de *um, uma*, muitas vezes difficeis de evitar. O proprio Osorio Duque-Estrada incorre amiúde no mesmo delicto. Applicando-lhe rigidez egual á que usou commigo, eu proponho-lhe a degollação do artigo indefinido nos seguintes trechos, tirados do seu volume *Donka — Lavinia — Annita Garibaldi*:

a) "Isso mostra claramente que não se trata de *uma* simples fantasia." (Pág. 13).

b) "A volubilidade não é *um* privilegio exclusivo do vosso sexo." (Pág. 14).

c) "Tive de usar de *um* certo rigor." (Pág. 15).

d) "*Um* outro instante como este." (Pág. 38).

e) "*Uma* outra dependencia da casa de Sadof." (Pág. 77).

f) "Ouve-se ao longe *um* vago rumor." (Pág. 100).

g) "Deve *um* tal acto ser considerado crime." (Pág. 158).

h) "Foi enviada para a Laguna, por ordem do governo imperial, *uma* outra expedição militar mixta." (Pág. 185).

i) "*Um* outro trecho da serra." (Pág. 209).

j) "Se lermos *uma* segunda vez o soneto de Affonso Celso,..." (*A arte de fazer versos*, pág. 36). Ha mais exemplos que por brevidade omitto.

O sr. Osorio Duque-Estrada cae em muitas das manchas, faltas de linguagem, inadvertencias e descuidos que imputa aos outros quando empunha a palmatoria para lhes ajustar contas em materia de incorrecções. Para que se confirme mais uma vez o proverbio *Quem tem telhados de vidro não atira pedras aos do vizinho*, tocarei de passagem no seguinte caso:

No volume já citado o sr. Osorio escreve phrases como estas: "Ha muito tempo que não *se fala* de outra coisa." (Pág. 34). — "E' assim que *se procede*." (Pág. 91). E na *Arte de fazer versos*, pág. 51: "... a maneira pela qual *se procede á* contagem dessas *syllabas*" (com a preposição *a* fundida com o artigo definido, o que está optimamente, pois se construe o verbo *proceder* com a prep. *a*: procede-se *a averiguações*; as leituras *a* que temos procedido).

Não ha nada que se dizer contra as phrases do sr. Duque-Estrada e outras de egual jaez: *Falou-se* em eleições. — Por ahi *rosna-se*. — Com coisas sagradas não *se brinca*. — Há sonhos de que *se acorda* com a face cheia de lágrimas. — Então *assistiu-se* a um espectaculo bem curioso. — *Dançou-se* animadamente até de madrugada. — E' exactamente o que se dá em latim: "La troisième personne du singulier de tous les temps du *passif* s'emploie *sans sujet*, pour rendre l'idée du pronom français *on*: *On aime* (ama-se) *amatur*; *on lisait* (lia-se) *legebatur*. C'est ce qu'on appelle *le passif impersonnel*." (*Gram. lat.* de Riemann et Goelzer).

As orações passivas impessoaes formadas com o pronome *se*, podendo o verbo ser transitivo ou intransitivo, não foram desconhecidas nem desusadas dos velhos mestres da nossa lingua. Exemplos classicos de *vive-se e morre-se, trata-se de mysterios* etc. podem-se ver a paginas 164 da *Lexeologia* e a paginas 49 da *Formação de palavras e syntaxe* do eminente philologo Said Ali.

No portuguez moderno até o verbo *ser* póde ter uma passiva impessoal: "*E'-se* mãe e os filhos arrastam-nos a tudo". (M. Pinheiro Chagas, *O terremoto de Lisboa*, pagina 101).

Num dos meus livrecos colligi exemplos de Garrett, Castilho, Rebello da Silva e Camillo Castello Branco. (Veja os *Novos Estudos*, pag. 59). Os puristas protestam contra as phrases em que o verbo *ser* apparece na fórma impessoal com um nome predicativo que fica nos ares, porque é um nome predicativo sem sujeito. Seja como fôr, taes construcções já se impuzeram na linguagem e se os mais reputados escriptores contemporaneos as dizem e escrevem, não somos nós-outros, pobres rabiscadores de papel, os chamados a buscar argumentos contra e corrigir os mestres.

Na peça intitulada *Donka* ha estes exemplos do sr. Duque-Estrada: "Quando não *se é* diplomata..." (pag. 27). — "*Ama-se* ainda mais, quando *se é* infeliz!" (pagina 92). O critico, porém, condemna semelhantes construcções quando as encontra nos trabalhos submettidos á sua analyse. (*Jornal do Brasil*, num. de 9-6-1922 e numero de 18-4-1923).

Eu quis apenas mostrar esta inconsequencia que, a imitar-se o exemplo do sr. Duque-Estrada quando quer avultar as faltas alheias e ver se por tão pouca coisa desaba sobre nós a abobada celeste, eu qualificaria de FORMIDAVEL em versaletes. Mas não façamos de um argueiro um cavalleiro. A deveza da contradicção vê-se em puristas reflectidos e severos que deixam escapar da bocca ou da penna gallicismos e barbarismos que elles fustigaram e marcaram a ferro quente.

Torno aos meus *peccadilhos*, como teve a bondade de lhes chamar o sr. Duque-Estrada no *Registro* de 14 do corrente. Restam sómente dois.

Acha censuravel que eu tenha escripto: "Brilhava nella pelo acerto e profundidade das suas reflexões *tanto como* pela graça leve do seu espirito e pelo engenho e vivacidade das suas replicas..." (Abro um parenthese para dizer que traduzi por *leve* o *léger* do texto original: — *la grâce légère de son esprit*). Diz o critico que substituiria por *tanto quanto* o meu *tanto como*. Inutil correcção. Do mesmo modo que o faria *quanto, quão*, póde *como* corresponder a *tanto, tão*, equiparando dois conceitos, considerados pelo aspecto da sua quantidade, intensidade ou numero. O caso não vale absolutamente um caracol: não ouvi nem vi nunca que alguem que tenha voto em coisas de linguagem suspeitasse da legitimidade de *como*, correlativo a *tanto*. Comtudo, em resposta a semelhante niquice, deixo aqui este exemplo de Herculano nas *Poesias*, edição de Lisboa, 1878, pag. 176:

> Não o pungia *tanto* o mal presente
> *Como* a recordação dos claros dias
> De innocencia e de paz que alli
> [vivera.

Finalmente, para fechar a lista dos reparos, o censor não achou opportuno nem de bom gôsto que eu usasse o verbo *é* no singular nesta phrase: "As CARTAS PERSAS *é* um livro genial." O que me interessaria é que elle a taxasse de errada. Não a empreguei, como se lhe afigura, como um preciosismo de syntaxe, nem pelo prurido de lhe pôr uma nota a que elle ajunta, em grypho, o epitheto de *erudita*, mas porque em phrases daquelle typo é a construcção normal, e a annotação foi feita com o proposito de atalhar qualquer estranheza. Já vejo, porém, que não attingi o fim a que mirava. Que a construcção está certa bastam a proval-o os exemplos dos dois geniaes burilladores da nossa lingua que lá estão citados no baixo da pagina, e aos quaes ajuntarei agora o seguinte do grande romancista do *Amor de Perdição*: "As RECORDAÇÕES *é* um livro util aos estudiosos do seculo passado,..." (Camillo, *Mosaico*, edição de 1868, pag. 98).

Phrases talhadas assim, com o verbo no singular e um sujeito no plural, tratando-se do titulo duma obra, são tão desaffectadas que até se encontram nos que escrevem nas gazetas: "Os FIDALGOS DA CASA MOURISCA *é* um drama romantico, em que face a face se debatem o orgulho fidalgo e o orgulho plebeu." (*Diario de Noticias* de Lisboa, 24-2-1923). — "AS DUAS GAROTAS DE PARIS *é* uma peça que enthusiasma e arrebata a plateia." (*O Primeiro de Janeiro*, Porto, 2-1-1923).

No francez tambem ha exemplos da mesma concordancia: "Dire que LES MONDES *est* un livre à jamais utile, etc., voilà, je crois, de la critique." (Voltaire, *Oeuvres choisies*, edição dirigida pelo professor L. Flandrin, pag. 987, Paris, 1920. Librairie Hatier).

Não acompanharei o sr. Osorio no exercicio acrobatico de analyse logica a que se deu no *Registro* de 14 de novembro. Não me agrada este desporto que dá margem ao palavreado dos autores de compendios e analysadores de profissão. Aceito todas as locuções que já o uso generalizou e que os mestres da lingua sancionaram. Não me atrevo a emendal-as por *absurdas*, nem a condemnal-as por menos logicas, não submetto emfim a um minguado criterio de philosophia facil a subtilissima philosophia da linguagem.

E como não tenho mais que lhe dizer, nem ainda que o quizesse teria tempo folgado para longas dissertações, despeço-me do redactor do *Registro Literario*, como remendão de palavras que lhe rende graças pela benevolencia com que o tratou.

Mario Barreto

Morreu o presidente do Reichsbank

O sr. Havensteine

BERLIM, 20 (H.) — Falleceu o sr. Havensteins, presidente do Reichsbank.

BERLIM, 20 (A. P.) — Fala-se que o provavel successor do dr. Havenstein na presidencia do Reichsbank será o dr. Schatch.

OS SOBERANOS HESPANHOES HOSPEDES DE ROMA

Como decorreu o banquete de gala no Quirinal

Roma, 20 (H.) — O banquete de gala offerecido hontem no Quirinal em homenagem aos reis da Hespanha, constituiu brilhante affirmação da amizade italo-hespanhola.

Tiveram, sobretudo, especial significação, os brindes trocados entre os dois soberanos.

Victor Manuel fez votos no sentido de que sejam cada vez mais intimos os interesses espirituaes e economicos entre os dois povos do Mediterraneo, cujos filhos — salientou — sempre se encontraram a trabalhar, lado a lado, tanto nas terras da Europa, como nas longinquas regiões de além-Atlantico. Affirmou que a Italia nova, fortemente retemperada pela prova victoriosa da guerra, dedica-se presentemente a obras mais fecundas de paz e reconstrucção e olha com energia e confiança o futuro, procurando a amizade e a collaboração de todos os povos.

O rei Affonso respondeu, em eloquente e commovido discurso, á saudação do soberano de Italia.

Depois de agradecer as palavras de Victor Manuel, confirmou que jámais soffrera solução de continuidade, o affecto que toda a Hespanha sempre dedicára á Italia, a grande irmã latina, e, de modo especial, ao rei Victor Manuel.

Affonso XIII terminou exprimindo toda a sympathia com que vem acompanhando os actos do actual governo de Roma, esforçado, prudente e viril que grande copia de bens tem acarretado para o povo italiano e para a Humanidade.

Roma, 20 (H.) — O presidente Mussolini visitou hontem o rei Affonso, e, em seguida, o general Primo de Rivera, tendo conversado com primeiro meia hora e com o chefe do directorio governamental hespanhol cerca de uma hora.

O sabio Einstein abandona a Allemanha

Berlim, 20 (H.) — O sabio Einstein, judeu de origem e religião, resolveu, em face das continuas ameaças dos nacionalistas contra os judeus, fixar residencia na Hollanda.

A moção contra Stresemann foi rejeitada

Berlim, 20 (H.) — O Reichstag rejeitou a moção dos communistas em que se exigia do chanceller e de von Seeckt, explicações immediatas sobre a politica do governo. O socialista Wells atacou rudemente o governo e os industriaes. O leader nacionalista atacou a colligação e o chefe da representação communista protestou com vehemencia contra a presença da Reichswehr dentro do Reichstag.

A CAMINHO PARA O ABYSMO?

Qual é a situação do mundo civilizado depois da guerra — Os povos precisam de ordem e disciplina — O fantasma russo e o bolchevismo allemão — Mussolini na Italia e Primo de Rivera na Hespanha — O imperialismo na França é uma realidade — Poincaré, o homem que engana á patria e a si mesmo — Os povos da Europa querem paz, trabalho e alimento — Precisamos estimular a formação de novos homens — A revolução social está imminente

Cheio de incertezas, de apprehensões, de perigos palpitantes, o momento internacional é assumpto de observações meticulosas dos espiritos que se dedicam a estudar os grandes problemas sociaes, a investigar os destinos dos povos, o desfecho de todo o emaranhado em que ficou presa a velha Europa depois da guerra.

Para os estrangeiros observadores e estudiosos dos homens e dos factos do Velho Mundo, merecem attenção toda particular os problemas sociaes e politicos que surgem no chaos em que o cataclysma de 1914 transformou, póde dizer-se assim, o orbe inteiro.

E muito se tem escripto não só sobre o mundo presente, como sobre o mundo de amanhã. Opiniões, previsões, as ha em profusão. Que resultará do actual estado de coisas? Novas guerras, novas calamidades, das quaes sairá a remodelação completa do systema politico-social vigente, com dias mais felizes e tranquillos para a humanidade? A decantada paz universal? Ou coisa peor do que o que ahi está?

São perguntas que a todos acodem e que todos não sabem responder com precisão.

E, emquanto isso, o melhor é ler o que escrevem os observadores mais ou menos aptos, mais ou menos autorizados.

E' o que vamos proporcionar aos leitores, traduzindo as interessantes observações do illustre professor argentino Alfredo Colmo, que acaba de regressar de longa excursão por varios paizes da Europa.

Para nós, brasileiros, taes observações têm um interesse ainda maior, neste momento mesmo em que se proclama que no Brasil não existe a questão social. Talvez o Brasil esteja fóra do concerto internacional...

Seja como fôr, eis o que, com a sua exclusiva autoridade, diz o dr. Colmo:

O mundo civilizado caminha para um abysmo

Assim começa o dr. Alfredo Colmo.

A humanidade está empenhada na solução, mais illusoria que verisimil, de um dos problemas mais graves e densos, mais universal e complexo que se lhe tem deparado no decorrer da sua longa historia. Não se trata de um problema de natureza commum ordinaria, porque differe fundamentalmente, em sua essencia, daquelles que se apresentam quasi diariamente no desenrolar normal da vida social. E' um problema profundo que affecta os proprios alicerces da organização das sociedades contemporaneas, cuja estructura secular foi tocada pela mão de Satanaz e condemnada, por conseguinte a desapparecer irremissivelmente, mais tarde ou mais cedo.

Tenho a impressão de que o mundo se precipita velozmente em um abysmo insondavel, e que a quéda tem qualquer coisa de irremediavel e fatal que nada a poderá evitar.

E' o caso de uma civilização que parece, ter chegado á decrepitude, ou para melhor exprimir, a bancarota de uma politica cega, de verdadeiro suicidio collectivo, de erros e desvios imperdoaveis. E as consequencias dessas corrida louca para a ruina e a desordem já estão palpitantes, dolorosamente, em toda parte. A derrocada definitiva não é um facto de pouco tempo; ao contrario: é o resultado de um processo lento que se vem operando perceptivelmente, com effeito seguro e destruidor. E os governos, inconscientes da catastrophe que se approxima, em logar de concentrarem todos os recursos para conjural-a e alijal-a a favorecem com a sua maneira de proceder equivoca e com uma politica de odio e afastamentos, dando assim provas de uma torpeza censuravel.

O imperio da força

Em meio da crise em que o mundo se debate, alguns homens de rara visão têm manifestado a opinião de que sómente o regimen da força applicado implacavelmente, com um criterio heroico e inexoravel, pode restabelecer o equilibrio geral e devolver a tranquillidade a todos os espiritos, intimamente affectados pelo pessimismo, que é o reflexo do panorama sinistro que todo o universo offerece. Aliás esse criterio da força como remedio efficaz e unico para resolver a série de conflictos intrincados que surgiram "post bellum" encontra cultores decididos e enthusiastas que o adoptam sem titubear, enfrentando todos os perigos inherentes a uma actuação tão pouco sympathica.

Nem todos os homens possuem os requesitos precisos para as funcções de dictadores ou de caudilhos absolutistas das multidões.

Todavia aquelles que conseguiram galgar o poder, assaltando-o ou delle se apoderando pela audacia ou pela ameaça, têm sabido conserval-o e têm cumprido os propositos de avassalar e submetter os povos pela violencia, de conformidade com o programma previamente promettido. Lenini, Mussolini e Primo de Rivera são exemplos de vontade extraordinaria e de espirito temerario, capazes de affrontar com exito todas as contingencias e difficuldades resultantes de uma conducta que se afasta do commum.

Poincaré, "que, deliberadamente, engana á França e engana a si mesmo"

Os povos precisam de ordem e disciplina

As populações soffredoras do velho mundo já estão cansadas de lutas e desordens, que lhes esgotaram as energias e só lhes trazem resultados estereis em tudo. Aquelles povos só querem paz, trabalho e alimento, coisas que faltam e que só se conseguem presentemente com grande difficuldade. Agora, vivem elles com maiores difficuldades do que antes de explodir a guerra, notando-se que então já era insustentavel e dolorosa a situação.

A guerra não trouxe nenhuma melhora.

Trouxe, em compensação, desolação, odios, miserias. Relaxou-se a disciplina e perdeu-se o respeito á lei, que hoje só se mantem pelo imperio da força que é na actualidade o instrumento unico com que se pode governar o mundo.

O mal exemplo se alastra em todas as classes e a anarchia é geral. E não existe freio moral que a detenha.

Tudo é incerteza e anciedade. Ninguem se arrisca a entabolar qualquer negocio, em vista da perspectiva de empregar mal seu dinheiro e passar a engrossar as fileiras dos famintos e dos rebellados.

E' por tudo isso que, seja qual fôr o partido ou o homem providencial que surja com intuitos e possibilidades de fazer voltar á ordem as coisas, o povo o acceita com regosijo, o applaude. Vê nesse partido ou nesse homem uma benção do Céo.

O governo de Primo de Rivera é um captiveiro benigno

Tive occasião — continúa o dr. Colmo — de assistir ao advento do actual governo militar de Hespanha. Foi um golpe de mestre, golpe de audacia que a maioria do paiz, farta de soffrer as consequencias perniciosas de uma politica obscura e ambigua, praticada impunemente por elementos profissionaes na arte de governar os povos, applaudiu do mais intimo do coração.

Todavia, não é um mal exclusivo da Hespanha este da politica indefinida e tortuosa, manejada por individuos ambiciosos que a utilizam simplesmente para objectivos pessoaes. Trata-se de uma epidemia disseminada em quasi todos os paizes e que tem todos os caracteristicos de um cancro perigoso.

E foi por isso, porque por semelhante caminho a Hespanha não progridia, porquanto o seu desprestigio era um facto, com a perpetuação de um regimen permanente de corrupção e desorganização, que um bello dia appareceu um homem inteiramente alheio aos vae-vens dos conchavos partidarios, decidido a empregar contra o mal um cauterio energico que o extirparia de vez do paiz. Esse homem não foi outro senão o general Primo de Rivera, sendo de lamentar que a solução não tivesse vindo de mais baixo, como era de esperar. Porque, dessa maneira, a indifferença popular obrigou que tomasse a iniciativa do movimento reivindicador um chefe superior do Exercito, que é, precisamente, o elemento menos indicado para assumir funcções governamentaes. Este militar, porém, com a sua singular e estranha attitude, agiu como verdadeiro cauterio em chaga viva, cuja cura só depende de tão forte medicamento.

As sancções do directorio militar

Não ha duvida alguma de que o movimento triumphante no reino de Affonso XIII tem uma origem artificiosa que não traduz absolutamente a vontade popular. Foi imposto por circumstancias especiaes e porque havia necessidade de pôr fim a um estado de coisas, cujo prolongamento já se tornava insupportavel ao paiz. Pecca por muitos erros na maneira de agir, mas merecem applausos algumas das suas medidas, tendentes a sanear a administração, tão mal orientada, prenhe de vicios, no dizer dos actuaes detentores do poder.

E' difficil prognosticar quanto tempo durarão as funcções de governo de Primo de Rivera, tomadas tanto a sério, com tendencias a imitar os actos do famoso chefe dos *camisas pretas*, mais decidido, mais genial — se cabe aqui dizel-o — do que o inexperiente soldado metido a politico improvizado. Na Hespanha houve um prurido de emulação, emprehendido com felicidade, muito embora com menos acerto e sem a chispa de engenho que deu celebridade a Mussolini, o politico mais habil, o diplomata mais preparado de toda a Europa.

O fascismo trouxe muitos beneficios á Italia

O fascismo é uma creação recente na politica italiana. E' um movimento da juventude, vigoroso, que conta com sympathias geraes e conquistou prestigio universal. E' orientado por uma tendencia nacionalista que é o justo corollario de uma reacção collectiva que surgiu espontaneamente para contrarestar o avanço das organizações syndicaes revolucionarias. E' o movimento que arrolou em suas fileiras a juventude, o que constitue a garantia do seu exito e a prova de que o seu triumpho não é coisa ephemera e está destinado a sustentar-se nas suas posições por muito tempo.

Lenine, "o exponente maximo da politica da força"

Sempre fui um convencido — prosegue o illustre professor argentino — de que a juventude nunca se engana, e nesta convicção se baseia a sympathia que o fascismo me inspira pessoalmente. Além disso, no anno de existencia já completado, o fascismo teve occasião de demonstrar que a reconstrucção da Italia, tarefa de estupenda responsabilidade, que lhe pesa sobre os hombros, se effectua com passos seguros e sem graves atropelos. Nestes doze mezes o fascismo conseguiu unificar o sentimento nacional em opposição ás correntes de franco internacionalismo de que fazem ostentação os agrupamentos partidarios.

São estes nucleos de actividade revolucionaria os que hostilizam o trabalho do sr. Mussolini, contra o qual, muito embora, nada podem, pela sua proverbial energia e irreductivel intransigencia.

Não ha hoje na Europa homem de governo que se lhe possa comparar em talento e astucia. Mussolini é um verdadeiro estadista, feito fóra dos circulos politicos tradicionaes, um elemento que surgiu das camadas populares e que se impoz ao paiz pelos seus meritos. E', afinal, um paladino dos interesses burguezes, se bem que diga que defende as classes trabalhadoras, cujos melhoramentos se esforça por conseguir. Chama-se isso enganar a opinião e aquelles que são susceptiveis de se deixarem enganar. Todavia, os proletarios intelligentes sabem que Mussolini é seu inimigo e o alicerce mais forte em que se firma a burguesia.

Mussolini, "o politico mais habil e o diplomata mais preparado de toda a Europa"

Sai da Italia — affirma o sr. Colmo — trazendo a impressão de que este homem notavel, chefe de uma força popular importante, é um colosso sem egual.

Poincaré, deliberadamente, engana a França e se engana a si mesmo

Emquanto estive em França me foi dado observar um phenomeno curioso: — o povo tem tanta pressa quanto o governo em que se lhe outorguem de uma vez as compensações a que se julga com direito pela victoria sobre a Allemanha. Ha, porém, uma differença. O povo clama com razão pelos prejuizos que soffreu com a guerra, ao passo que o Primeiro Ministro persiste em uma politica de hegemonia européa, apoiando-se nas justas reclamações das populações que habitam as regiões damnificadas.

Poincaré aperta a Allemanha para o pagamento, porque teme uma rebellião interna. Urge acalmar as populações descontentes da França, mas não se apercebe de que, com a sua politica de soluções peremptorias, acelera a perigosa evolução social de que é theatro a Allemanha, onde o communismo conta tontos proselitos. A Allemanha, convertida ao bolcheviquismo, seria uma ameaça terrivel para a propria França e para o resto da Europa. E até nós mesmos, na Argentina, soffreriamos as consequencias desse cataclysma social irreparavel, porquanto não devemos esquecer que somos uma succursal do velho mundo e que vivemos, por reflexo, todos os seus acontecimentos mais importantes e transcendentaes.

A nossa mãe espiritual é a Europa, da qual dependemos, ao mesmo tempo e em tudo, por uma serie de vinculos materiaes e de outra ordem que nos ligam a ella.

Devemos reconhecer que a França procede com excessiva leviandade e é culpada, em grão superlativo, do desbarato que reina no continente.

O imperialismo francez é uma realidade

O que mais surprehende é que o actual orçamento militar da França, nestes tempos de paz, é superior ao que o paiz despendia durante a guerra com a manutenção dos seus exercitos.

A França tem actualmente mais de um milhão de homens em armas, cuja existencia é um verdadeiro perigo para a paz continental. Tudo quanto se imputava antigamente á Allemanha se volta agora contra a França que herdou com a victoria o militarismo teutonico e todos os máos processos da diplomacia intrigante e subterranea. Os seus governos vivem embriagados de chauvinismo e dahi o se mostrarem ofuscados e com pouco tino para tratar dos problemas do momento critico que atravessamos. A França acredita erroneamente que o melhor é deixar o vizinho entregue á sua propria sorte com os males que o assoberbam, como se esses mesmos males, que não ajuda a extirpar pela raiz, não pudessem amanhã atacal-a se fossem triumphantes. A França de Poincaré suppõe que, afugentando os gafanhotos, por exemplo, para o cercado alheio, a praga respeitará as suas colheitas, separadas das do vizinho por uma linha divisoria convencional, que desapparece quando a praga tiver devorado completamente as provisões do outro lado.

Ha em tudo isso um egoismo contraproducente, uma falta de solidariedade internacional que expõe todos os povos ás mais terriveis calamidades.

A politica da Inglaterra é digna de elogios

O unico paiz que tem a consciencia perfeita do momento culminante em que vivemos é a Inglaterra. A sua politica, sabia e commedida, está orientada de maneira a conter as forças sem freio que ameaçam destruir a sociedade capitalista. A Inglaterra propoz soluções praticas que foram renegadas pelas potencias da Europa. O seu criterio no problema das reparações não foi tomado em consideração pelos paizes mais directamente interessados na sua solução.

A França é inflexivel na sua politica de represalias com que prepara a propria ruina. E' preciso salientar que os politicos que se têm succedido no governo da Inglaterra, depois da guerra, continuam o programma objectivista iniciado pelo gabinete Lloyd George, programma conservador, muito embora esse prestigioso estadista se intitulasse liberal e manifestasse interessar-se pela sorte dos proletarios. A Inglaterra tem a visão exacta do momento actual. Prevê um futuro tetrico e pavoroso para o mundo e se esforça por afastar o combustivel com que, na sua observação e na sua inconsciencia, os reaccionarios mais ingenuos da Europa, alimentam a fogueira que arde no Oriente. São os governantes mais incapazes, os unicos que não se apercebem do perigo que se occulta nas entranhas das convulsões sociaes, que se dão nos seus paizes. E tão alheios vivem da historia que estão muito longe de pensar que se está operando a incubação de uma nova sociedade no seio da actual, com base e normas profundamente distinctas das que vigoram no presente. O seu advento é fatal e inevitavel.

Convinha estimular a formação de novos homens — A revolução social está imminente

Terminando as suas interessantes impressões, o dr. Colmo assim se exprimiu:

"Parece que seria uma medida plausivel estimular a formação de novos homens para incorporal-os á democracia.

Os velhos politicos já cumpriram a sua missão e, por outro lado, as suas idéas têm muito de anachronicas e rançosas. Precisamos de individualidades jovens, inspiradas nos propositos modernos, que imprimam novos roteiros ao mundo. Mussolini é, entre outros, um elemento formado com independencia de qualquer cenaculo politico e profissional. A juventude é, por si mesma, renovação e mudança das modalidades da vida. E nada melhor que confiar-lhe a marcha das sociedades que se resentem de uma existencia senil e cheia de mazellas. A sociedade actual, por tudo que occorre e pelo que presenciamos, parece ter chegado ao limite da sua existencia.

Estou convencido de que a decomposição politica e social no Velho Continente trará a revolução social e a victoria do communismo, se por acaso, não se encontrar outra solução da anarchia reinante. As classes trabalhadoras agitam-se e se extremam na propaganda demolidora que alista numerosos adeptos, onde quer que se faça sentir, entre os soffredores e desesperados.

Os elementos mais virulentos e pertinazes encontram-se no centro da Europa e dali, sem duvida, é que virá o cataclysma. A Russia fomenta a insurreição, mas é ella o paiz que menos tem a temer por causa das suas doutrinas porque se crystallizou em uma democracia avançada que contemporiza e transige com o mundo capitalista. Os focos do perigo estão na Allemanha e nos paizes balcanicos, onde se vive uma tragedia permanente em meio de um cháos descommunal. E o incendio, quando explodir, virá até nós, porque o mundo é regido por leis uniformes, segue um rythmo parallelo em todas as suas partes. Se a paz não fôr uma verdade dentro de pouco tempo e a pobreza não diminuir, a revolução social será um facto imminente e seguro em todo o orbe.

As reparações

Um grande emprestimo anglo-americano para a Allemanha

Berlim, 20 (H.) — O "Berliner Boersen Courier", commentando o boato da immediata conclusão de um emprestimo anglo-americano para a Allemanha, diz estar informade de que proseguem regularmente as negociações entre um estabelecimento bancario de Berlim, muito conhecido, e um grupo de banqueiros inglezes, americanos e hollandezes, para o lançamento de um emprestimo de 1.400 milhões de marcos ouro. A concessão desse credito ficava dependente da condição de que não haja mudança da actual situação politica interna da Allemanha. O emprestimo era offerecido sómente ao governo chefiado pelo sr. Stresemann, e a Allemanha deveria assumir a responsabilidade da sua garantia.

Londres, 20 (H.) — A Agencia Reuter informa que o governo britannico recebeu communicação dos projectos de duas notas que a Conferencia dos Embaixadores deve enviar á Allemanha.

Segundo a informação, fazia-se talvez necessaria, antes da transmissão para Berlim, de uma troca de vistas entre os governos alliados a respeito de certas passagens das referidas notas.

Paris, 20 (H.) — Os representantes dos jornaes da noite procederam uma especie de inquerito nos circulos autorizados a respeito dos acontecimentos do Reich e dos preparativos militares a que a Allemanha se vem entregando nestes ultimos tempos. Todas as personalidades ouvidas pelos jornalistas manifestaram a opinião de que, se os preparativos militares da Allemanha vierem, de futuro, a constituir ameaças directas para os seus vizinhos, a França, a Belgica e os paizes da Pequena Entente poderiam, na plenitude da sua soberania, tomar disposições de legitima defesa.

A morte de um grévista da fome na Irlanda

Dublin, 20 (A.P.) — Falleceu hoje de manhã no acampamento de prisioneiros de Newbridge, Denis Barry, natural de Cork, que ha trinta e quatro dias não se alimentava em signal de protesto contra a sua detenção.

Vida economica

A SARNA DOS ANIMAES DOMESTICOS

A sarna é uma molestia contagiosa e devido a um acaro parasito que ataca todos os animaes domesticos e o proprio homem.

Deste parasito, do genero dos acaros, existem varias especies e variedades.

Assim cada animal tem uma especie ou variedade que o persegue, havendo, entretanto, uma certa identidade entre os que atacam o homem, o porco, o cão e o carneiro, parecendo mesmo provado que estes animaes se contagiam entre si, podendo tambem o homem contrair a enfermidade e transmittil-a aos outros animaes.

O parasito ataca a pelle, cavando verdadeiras galerias, causando uma comichão insupportavel, determinando visivel mal-estar no individuo, o qual não sendo curado em tempo, morre.

No Brasil, segundo informação do dr. Piccolo, é enfermidade, commum em varios logares, sendo chamado "Peste de coçar". Parece que existe as tres fórmas: a de modectica, a sybiotica e a psorotica.

Para melhor estudarmos, vamos tratar de cada especie de animal em separado.

Carneiro — Os ovinos são atormentados pelas tres sarnas:

a) sarna sarcoptica — O causador é o acaro Sarcoptes Scabie (ovis) parente afim, e talvez mesmo identico ao que produz a sarna humana.

Este acaro localiza-se nos logares despidos de pello, começando pelo focinho, cabeça, atacando gravemente aos olhos. Pouco a pouco invade todo o corpo.

b) Sarna Psorotica — E' desta responsavel o Psorotes Communnis (ovis) que opera contrariamente ao anterior, invade as partes cobertas de lã respeitando o focinho, a cabeça e os olhos.

c) Sarna Symbiotica — E' ainda differente dos demais, o causador desta sarna, o "symbiotes communis" (ovis) que se localiza especialmente nos membros, coxas e axillas.

Cães — Os cães são victimas duma sarna sarcoptica determinada pelo "Sarcopetes Scabiei", a qual parece identica a sarna humana, pois se transmitte reciprocamente, e da sarna follicular que é mais frequente e mais grave, esta ultima causada pelo "Demodex caninus", que por muito tempo se confundiu com o "Demodex folliculorum" que vive nos folliculos pilosos do homem.

Porcos — Os porcos são tambem visitados por dois acaros o "Sarcoptes Scabiei" (var-suina), causador da sarna sarcoptica e pelo "Desmodecica", responsavel pela sarna "Desmodecica".

Bovinos — As sarnas não perseguem muito a especie bovina, entretanto apparecem algumas vezes animaes atacados pelo "Psorotes communis", (ovis) que ataca os carneiros.

A's vezes, tambem por contaminação do cão, gato ou cavallo, a sarna "Sarcoptica" póde apresentar-se.

A sarna "Synbiotica" apparece sem graves consequencias.

A sarna entre nós ataca tambem os gatos, os cavallos, os coelhos, sendo neste ultimo mais commum.

Quanto a sarna das gallinhas, ella póde apresentar-se no corpo e nos pés, podendo acreditar-se, segundo Megnin, que os causadores da enfermidade pertencem a mesma especie, sendo apenas variedades por motivo do "habitat".

Esta especie e suas variedades não são transmissiveis ao homem nem aos outros mammiferos.

Tratamento — O tratamento da sarna até então esteve confiado ás lavagens arsenicaes sempre perigosas, e as preparações sulphurosas, á frente das quaes apparecia a pomada Helmerich. Com excellente resultado e hoje empregado na Inglaterra, na Argentina e entre nós o especifico de Mac Dougall.

Para impedir a sarna, banha-se nas proporções de 4 por 100. Para cural-o banha-se nas proporções já mencionadas, porém póde-se empregar mais forte, segundo a sinolencia da sarna, ou seja 6 por 100.

Tendo cada animal submergido no liquido os tratadores removem suavemente as crostas das sarnas, de modo que o liquido chegue aos germens que se acham debaixo da mesma crosta.

Um banho é sufficiente quando a sarna não está muito avançada; porém quando esta se acha muito adeantada é necessario dar dois banhos.

O primeiro banho cura a sarna existente, o fim do segundo é de matar os ovos que nascem debaixo do pello, depois do primeiro banho.

Para cães, coelhos, cavallos e bovinos a proporção deve ser de um por 20, em lavagem de tres em tres dias, podendo ser elevada esta percentagem nos animaes de grande porte a 7 por 100 (bovinos e cavallos).

Para a sarna nas patas das gallinhas usa-se na proporção de 1 por 10.

SEDA DOS ARACHNIDEOS

Num interessante artigo que o dr. Trigueiros de Martel publicou sobre a zoologia sericicola, quando se refere á seda produzida pelas aranhas disse o seguinte:

"As aranhas, com as quaes o homem primitivo aprendeu a fabricar os seus tecidos, entre os archinideos, são os productores das sedas. Os fios com que ellas urdem as suas teias onde apanham os insectos com que se alimentam são constituidos por secreções sedosas mais ou menos espessas e resistentes consoante as especies que as produzem. Além disso, as femeas constroem casulos com egual seda.

Ha muitos seculos que o homem procura fazer o aproveitamento industrial das sedas dos archinideos, porque até se ter conseguido, em épocas remotissimas, alguma coisa, pois que a mythologia tem certas referencias a esse respeito.

Como já sabemos, as primeiras sedas que appareceram na Europa eram attribuidas a grandes aranhas existentes na Asia Central. Hoje, ainda se acredita na existencia dessas aranhas gigantescas, mas alguns sabios, mais imaginativos do que conhecedores da realidade, mudaram a localização para a Australia. Todavia, é crivel que tanto na Asia Central como na Australia existam especies de aranhas que no seu genero se possam considerar gigantescas. Em Africa, algumas vezes que nos causaram um misto de admiração e receio, tanto mais que os indigenas lhes attribuiam propriedades altamente maleficas, são tão fortes as sedas por ellas produzidas que nas suas rêdes aprisionam pequenos passaros. Na America, no Brasil, no proprio Estado do Espirito Santo devem existir tambem aranhas de dimensões respeitaveis, pois que [illegible] alguns [illegible] cujos filamentos não são [illegible] das sedas communs ao do *bambyx-mori*.

Em 1709 foram apresentados á Academia Real de Sciencias de Montpellier alguns artefactos de sedas de aranhas para sua apreciação, tendo resolvido a referida Academia commissionar o sabio Réaumur afim de estudar o assumpto debaixo do ponto de vista da producção e do aproveitamento industrial.

Réaumur deu por terminada a sua missão com a apresentação de uma memoria em que conclue dizendo serem precisos 90 fios de seda de aranhas para fazer um fio da espessura da seda do *bambyx-mori*, e, que só se conseguiria obter uma quantidade de producto egual ao do mencionado *bambyx* mantendo-se uma criação de aranhas dozes vezes superior.

Naturalmente, os estudos de Réaumur referiam-se ás aranhas das habitações domesticas da França; se tivesse estudado outras especies teria chegado a conclusões muito differentes.

Posto que na China, segundo dizem, se fabriquem uns tecidos de grande valor com a seda de uma certa especie de aranha, completamente desconhecida para os occidentaes, bem como o processo de obtenção do fio, quer-nos parecer que a industria da seda dos arachinideos, por melhores que sejam as condições alcançaveis, ha de ser sempre muito reduzida e pouco compensativa, em consequencia das difficuldades, mesmo perigos, que deve offerecer a criação duma quantidade relativamente avultada de aranhas e de alimentação apropriada."

A IMMIGRAÇÃO NA ARGENTINA

Os immigrantes, diz *La Razon* de 6 do corrente, chegam como nunca chegaram. O nome da Argentina sôa na Europa e começa a soar na Asia como uma campainha magica. Um só transatlantico acaba de transportar 1.500 europeus com passagem de 3ª classe. Pelas noticias consulares, sabemos que a tendencia é para augmentar. A restricção imposta pelos Estados Unidos favorece a Argentina.

Taes são as informações do jornal de onde o Serviço de Informações do Ministerio da Agricultura extrahiu esta noticia. De informes de origem official, publicados na Republica vizinha, consta a entrada, de janeiro a 30 de setembro deste anno, de 116.533 immigrantes. Deste numero, os que mais avultam são os italianos, seguindo-se-lhes os hespanhóes, os polacos e os allemães, assim:

Italianos	45.518
Hespanhóes	25.243
Polacos	6.861
Allemães	6.047
Tcheco-slovacos	4.599
Syrios	2.525
Yugo-slavos	1.519
Austriacos	1.643
Portuguezes	1.456

Ha poucos dias foi apresentado ao parlamento da Republica Argentina um projecto com o objectivo de reformar a lei da cidadania, cuja existencia ultrapassa de meio seculo. De entre as iniciativas plausiveis, destaca-se a que estabelece o juramento que á Constituição deverá prestar todo aquelle que aspire a incorporação definitiva á cidadania argentina.

Mario Rodrigues

Faz annos, hoje, Mario Rodrigues. Quer dizer: faz annos, hoje, o companheiro a cuja intelligencia harmoniosa, clara, brilhante, e a cuja bondade inexcedivel nos prendem, a nós todos, desta casa, uma velha e solida amizade.

Actualmente exercendo as funcções de director do *Correio da Manhã*, em substituição ao dr. Paulo Bittencourt, que no mez passado se retirou, temporariamente, para a Europa, Mario Rodrigues tem sabido manter, nesse posto, e com admiravel brilhantismo, o programma, que já é uma tradição desta folha, a cujo titulo Edmundo Bittencourt empresta o invulgar prestigio do seu nome. Mas não é na qualidade de director do *Correio da Manhã* que desejamos apresentar ao querido companheiro as nossas mais effusivas congratulações pela data de hoje. Mario é, sobretudo, o amigo leal em que cada um de nós encontra, sem receio e a todas as horas, o confidente sincero. Talento robusto, os seus artigos, escriptos em estylo formoso e arrebatado, empolgam o leitor, já pela belleza das suas imagens, já pela solidez dos seus argumentos. Ao mesmo tempo porém, que um polemista terrivel, de golpes precisos e certeiros, elle é o commentador leve, ironico, subtil do *jour-à-jour*.

Quanto ao homem de letras, dizem da sua capacidade, muito melhor do que nós, os seus livros vibrantes e cheios sempre de interesse: *Vida de Imprensa*, *Pamphletos*, *Homens e Bestas*, e, ultimamente, *Babel*, que marcou um successo ruidoso de livraria.

Nós queremos, entretanto, nesta columna, accentuar, de preferencia, a bondade immensa do coração de Mario Rodrigues, para quem o dia de hoje é tanto mais grato quanto registra tambem a passagem do anniversario natalicio de sua filhinha Maria Clara, um prodigio de intelligencia precoce, de graça e de belleza.

O trabalho do commercio durante a noite inteira

Uma reunião geral dos empregados no commercio, hoje, na séde da U. E. C.

Para tratar da attitude a ser mantida pelos empregados do commercio em face do projecto orçamentario municipal que cogita permittir ao commercio em geral liberdade para funccionar desde ás 5 horas da manhã até ás 5 da manhã do dia seguinte, realiza-se hoje, ás 8 horas da noite na séde da União dos Empregados no Commercio, uma reunião geral da mesma classe.

Como o referido projecto não distingue a natureza do commercio que poderá aproveitar a mesma faculdade de funccionamento, a directoria da União espera o comparecimento dos empregados no commercio em geral, chamando a attenção de todos elles para a relevancia do momentoso assumpto que se vae tratar.

Na mesma reunião será lido um memorial a ser enviado pela directoria da União ao Conselho Municipal.

Para ler no bonde

DO COMER E DO NÃO COMER

Muitas pessoas imaginam que adoptam um esplendido regimen de hygiene alimentar, porque — é o caso de dizer — abusam da sobriedade. Nem tanto ao mar, nem tanto á terra... Precisamos ser sobrios na propria sobriedade...

E' o conselho que dei ainda hontem a um amigo. Esse amigo — que não é, está bem visto, o senador Lopes Gonçalves — deixou-se dominar excessivamente pela idéa de que o jejum faz bem á saude; e, não só jejúa por completo um certo numero de dias intercalados num certo numero de semanas, como adoptou um regimen de sobriedade que o está preparando para ser, no Céo, o companheiro do celebre prefeito de Cork, victima da grève da fome.

Começou o meu amigo — que não é, accrescento ainda, o Dr. Custodio Coelho — por diminuir o pão ás refeições e tambem o queijo, porque o queijo força o consumo do pão. Nada de comidas gordurosas! A gordura faz mal ao figado. Pouca, pouquissima carne! A carne sobrecarrega as funcções intestinaes, provocando não raro intoxicações perigosas. Abolição integral do vinho! O vinho contem alcool e o alcool é um excitante funesto.

Tendo observado, durante algum tempo, essas prescripções de abstinencia, o meu amigo — que não é, volto a accentuar, o actor Chaby — emagreceu consideravelmente, emagreceu de uma fórma que elle julga magnifica para a saúde e a mim me parece predispôl-o á tuberculose e ás molestias infecciosas.

Por fim, sob o fundamento de que ninguem deve ficar muito tempo á mesa, o meu amigo arranja-se para comer no espaço maximo de um quarto de hora!

Aqui temos, pois, a falta de sobriedade... na sobriedade. Deve-se comer de vagar, para que os alimentos se impregnem bem da saliva. Muitos alimentos, sobretudo os farinaceos, só são transformados e assimilados depois de entrarem em contacto com a saliva. Um medico francez costumava dizer que o segredo da longevidade estava nestas poucas palavras: Bien macher et bien marcher, *o que não póde ser traduzido para o portuguez sem sacrificar o trocadilho e eu traduzo para não sacrificar o conselho:* Mastigar muito e caminhar muito.

Num dos hospitaes de Paris, foi observado este caso: certo doente era atacado de fortes crises de urticaria, todas as vezes que comia de prêssa; quando comia de vagar, a erupção desapparecia por completo. A esse respeito, seria talvez opportuno lembrar o proloquio que reza: o comer e o coçar está no começar.

Sancho Pança já dizia, philosophando: "Não é o homem que faz a barriga; mas é a barriga muitas vezes que faz o homem."

O que quer a hygiene são os alimentos sadios, variados, de facil digestão e de ainda mais facil eliminação, para poupar o trabalho do figado e dos rins e não sobrecarregar o systema nervoso. O vinho é a melhor das bebidas alcoolizadas. A combinação maravilhosa das substancias que entram na sua composição torna-o um alimento aromatico e eminentemente tonico, quando delle não se abusa, está bem visto... A vinha, costuma-se dizer, dá ao homem tres sensações: o prazer, a embriaguez e o arrependimento. E' preciso accrescentar que em certos casos de cansaço, de resfriamento ou de molleza do corpo, não ha tonico melhor que o vinho.

Com o pretexto de que os nossos orgãos difficilmente supportam os excessos, não devemos commetter o êrro de os espoliar do necessario. Em hygiene alimentar, o grande principio é este: nem muito, nem muito pouco.

JOSÉ LEANDRO

—)o(—

Estatistica macabra

Segundo uma estatistica recentemente publicada em Londres, 3.080 condemnações á morte, foram pronunciadas durante a guerra, nas diversas frentes, pelos conselhos de guerra britannicos.

Comtudo, houve *apenas* 346 execuções...

Mister difficil

O rei dos pianistas — qual delles? — provavelmente Paderewski, acaba de explicar como conserva a elasticidade dos dedos.

"Na vespera de um concerto, diz elle, estendo as mãos ao creado para que faça massagens prolongadas nos dedos; depois, dobro-os, no sentido da palma, fazendo-os estalar, afim de conservar as juntas bem flexiveis. Em seguida, esfrego as palmas das mãos com toda a força.

Alguns momentos antes de sentar-me ao piano, mergulho as mãos em agua quente, tão quente quanto possa supportar."

Eis ahi o segredo de um grande pianista. Não cobramos nada pela receita. Que os interessados aproveitem.

As terras em que os italianos combateram

Roma, 20 (H.) — Sob a presidencia do sr. Giurati, representando o chefe do governo, foi iniciada a peregrinação da commissão especial encarregada de recolher porções de terra de todos os campos de batalha da Grande Guerra em que lutaram os soldados italianos e que serão postas em vinte urnas.

As seis primeiras dessas urnas serão destinadas ao rei Victor Manoel, presidente Mussolini, aos ministros da Guerra e Marinha o general Diaz e o almirante Thaon de Revel, a D'Annunzio e ao grande mutilado da guerra, o tenente Delcroix.

As quatorze restantes serão levadas, pelo navio de guerra "Italia", para as colonias italianas da America.

A SESSÃO DA CAMARA

Um repto ao ex-prefeito Carlos Sampaio

A sessão foi aberta com a presença de 60 deputados.

Approvada a acta, o expediente lido constou de autographos remettidos pelo Senado e telegramma de congratulações com a Camara, pelo dia da Bandeira.

O presidente da Republica Argentina enviou um telegramma de congratulações, pela data do anniversario da proclamação da Republica.

O sr. Carlos Garcia requereu a inserção nos annaes do discurso pronunciado, na vespera, pelo sr. Costa Rego, em honra da bandeira.

O ex-prefeito Carlos Sampaio

O sr. Ascendino Cunha voltou a responder ao sr. Bittencourt Filho, em deresa do ex-prefeito Carlos Sampaio. Respondeu tambem ao sr. Piragibe.

Choveram apartes mas a coisa acabou em paz.

Hospital de S. Francisco de Assis

O sr. Bethencourt da Silva Filho apresentou o seguinte projecto:

"O Congresso Nacional resolve:

Artigo 1º — O Poder Executivo baixará os necessarios regulamentos, até 30 dias após a sancção desta lei, afim de que, no Hospital de São Francisco de Assis, sejam acceitas contribuições ou retribuições pecuniarias pelo tratamento de pessoas não indigentes, sendo taes contribuições ou retribuições escripturadas e recolhidas aos cofres do estabelecimento.

Artigo 2º — As taxas a serem marcadas para o internamento dos não indigentes serão estipuladas pela direcção do Hospital e pagas adeantadamente.

Artigo 3º — Essas contribuições ou retribuições serão consideradas como auxilio aos doentes indigentes, cujos direitos actuaes serão absolutamente respeitados.

Artigo 4º — Egualmente será creado o serviço de consultas aos não indigentes, mediante, tambem, contribuições ou retribuições, pagas no acto das mesmas consultas.

Artigo 5º — Revogam-se as disposições em contrario."

A borracha infeliz

O sr. Dyonisio Bentes, secundando o appello ha dias feito pelo sr. Aristides Rocha, foi á tribuna e, em nome da representação do Pará, reclamou providencias da União, no sentido de se normalizar e melhorar o mercado do ouro negro na sua terra.

Presente de fim de anno

O sr. Pereira Leite offereceu o seguinte projecto:

"O Congresso Nacional decreta:

Artigo 1º — A antiguidade de promoção ao primeiro posto para os actuaes officiaes do Exercito que, como praças de pret, tenham sido feridos em combate, na campanha de Canudos, será contada da data desses ferimentos.

Artigo 2º — Os officiaes referidos no artigo anterior não terão direito á percepção de vencimentos atrazados.

Artigo 3º — Revogam-se as disposições em contrario."

O sr. Carvalho Netto deixou sobre a Mesa um projecto mandando considerar de utilidade publica a Escola de Commercio Conselheiro Orlando, estabelecida em Aracajú.

Um repto ao sr. Carlos Sampaio

A Mesa annunciou á ordem do dia, com a presença no recinto de 112 deputados.

Approvou-se a seguinte materia: Projecto autorizando a abrir, pelo Ministerio do Interior, o credito especial de 1:785$375, para pagamento ao dr. Francisco Tavares da Cunha Mello, juiz federal em Pernambuco (2ª discussão); e projecto considerando de utilidade publica a Associação dos Empregados no Commercio do Rio de Janeiro; tendo parecer favoravel da commissão de Justiça, acceitando e mandando destacar a emenda (2ª discussão.)

Em votação o projecto concedendo a d. Julieta de Lamare o montepio deixado pelo seu fallecido irmão, o capitão de mar e guerra Rodrigo Antonio de Lamare (não sanccionado); tendo parecer da commissão de Finanças, mantendo a resolução legislativa (discussão unica); fez-se a chamada. Não havia numero.

O sr. Bethencourt da Silva Filho voltou, então, á tribuna, e pronunciou este discurso:

"*O sr. Bethencourt da Silva Filho* (Para uma explicação pessoal) — Sr. presidente, não me foi possivel ouvir todo o discurso do meu honrado collega, o sr. Ascendino Cunha, em defesa do sr. dr. Carlos Sampaio, hoje, em resposta ao em que ataquei o ex-prefeito do Districto Federal.

Embora na casa tive de afastar-me deste recinto. Só ouvi as ultimas palavras do sr. Ascendino.

Aguardarei a publicação do discurso de s. ex., para, então, lhe dar a necessaria resposta.

Duas coisas, porém, eu constato, com grande alegria: 1ª, que a caridade christã ainda existe; e disso a Camara teve ha pouco a prova; 2ª, que o diabo, depois de velho, vez-se ermitão. O sr. Carlos Sampaio já não gosta da linguagem violenta e insultosa. E' mais um progresso de s. ex...

Darei ao sr. Carlos Sampaio, com a possivel urgencia, a nova resposta promettida: della só desistirei se s. ex. acceitar o que lhe venho propôr: e é passar commigo, ou separadamente, procuração a tres dos nossos collegas, os srs. Ascendino Cunha, seu defensor, o sr. Pessoa de Queiroz e o sr. Thomaz Rodrigues, para que verifiquem se a accusação mais forte que fiz a s. ex. é ou não verdadeira. Eu perderei a minha cadeira de deputado, renunciando-a immediatamente; e s. ex. abriria mão de uma parte de sua fortuna em favor do Asylo da Velhice Desamparada, isto é, se é ou não verdade que, na vespera de s. ex. deixar o poder, quando a 15 de novembro se vencia um coupon da divida municipal, s. ex. retirava do Banco do Brasil, dinheiro para pagar ao sr. Raja Gabaglia. (*Muito bem; Muito bem.*)

Os trabalhos nas commissões

A commissão do Codigo das Aguas reuniu-se, ha muito tempo, para estudar o projecto apresentado pelo dr. Alfredo Valladão, ella deliberou ouvir todos os presidentes e governadores dos Estados. Vieram os subsidios pedidos, que foram mandados ao autor do projecto. O dr. Valladão replicou e hontem, tomando conhecimento de todos os papeis, a commissão entregou-os ao respectivo relator, sr. Jovino de Araujo.

A commissão de Legislação Social tambem esteve reunida.

O sr. Andrade Bezerra leu seu parecer mantendo o projecto que regula a duração do trabalho commercial e industrial, dizendo que á commissão escapa competencia para opinar sobre as representações que, a respeito, lhe foram enviadas por varias associações de classe.

A commissão concordou com o relator, assignando o parecer.

Banco Hypothecario do Brasil
50, AVENIDA RIO BRANCO, 50
Caixa do Correio 268, Rio de Janeiro
Telephone 2320 Norte
Depositos em contas correntes á vista e a prazo. Hypothecas
Operações bancarias geraes.
(32402)

O caso Campos Tourinho

O Supremo Tribunal vae manifestar-se sobre a violencia do acto do Conselho Supremo

O Supremo Tribunal Federal vae pronunciar-se hoje, definitivamente sobre o "habeas-corpus" que lhe foi pedido para que o Pretor Campos Tourinho não seja submettido ao exame de sanidade ordenado pelo Conselho Supremo da Côrte de Appellação, afim de verificar a sua incapacidade para o cargo.

O julgamento dar-se-á depois de lidas as informações solicitadas ao Conselho Supremo.

Quem, de animo sereno, houver lido a longa petição em que o dr. Guilherme Estellita impetrou esse habeas-corpus", não poderá ter duvida sobre a sua inteira procedencia.

A fundamentação do pedido, feita com larga copia de razões juridicas, com abundante citação de leis applicaveis á especie, deixa evidente que o acto do Conselho Supremo mandando o velho magistrado a tal exame, é uma violencia que attenta contra todas as leis que disciplinam a materia. Mandou-se-o a exame, lançando sobre o seu nome o ridiculo geral, sem que nem mesmo indicio houvesse de sua pretensa invalidez.

Muito mais grave, porém, é o attentado que um tal exame representa á independencia do judiciario, principio basico do regimen. Firmado o precedente, nenhum juiz mais se poderá considerar livre de ter mandado, dum momento para o outro, sem nenhuma prova, sem indicio algum, apenas o queira um desaffecto, a exame para se constatar da sua incapacidade, da sua demencia.

E, por força desse exame, assim illegal, o juiz é, desde logo, contra a sua vontade, affastado do cargo!

Os governos despoticos terão resolvido o problema de se verem livres dos magistrados independentes. Tal é a magnitude do caso a ser decidido hoje pelo Supremo Tribunal Federal.

Aguardemos, confiantes, o seu "veredictum".

O NOVO MINISTRO DA BOLIVIA JUNTO AO NOSSO GOVERNO

A personalidade do dr. Alberto Diaz de Medina

Afim de assumir o alto cargo de representante da Bolivia junto ao nosso governo, em substituição ao sr. Juan Manuel Sainz, actual ministro da Guerra daquella Republica amiga, chegou ao Rio, hontem, a bordo do "Antonio Delfino", o ministro dr. Alberto Diaz de Medina, um dos nomes de maior prestigio na diplomacia sul-americana.

O novo ministro da Bolivia não é um estranho para nós, pois, s. ex. já aqui esteve nos annos de 1907 e 1908, tendo servido, anteriormente, junto á legação do seu paiz, e seu pae, dr. Frederico Diaz de Medina, foi ministro da Bolivia no Brasil desde 26 de novembro de 1894 até 1897, não tendo durante esse tempo poupado esforços para estreitar a amizade existente entre o seu paiz e o nosso.

O dr. Alberto Diaz de Medina representou, ultimamente, o seu paiz junto aos governos da Colombia, Equador e Venezuella, tendo sempre recebido significativas provas de deferencia, ás quaes fazem jús as suas qualidades pessoaes e de homem culto.

S. ex. teve opportunidade de assignar dois tratados de arbitragem com a Colombia e Venezuella, que foram considerados como a mais completa adhesão aos principios em que se funda a arbitragem internacional.

O ministro Medina fez-se ouvir com grande sympathia no Congresso de Direito Internacional, que se realizou em Buenos Aires, em defesa da justa causa da reintegração da soberania maritima da Bolivia, um dos magnos problemas, que muito vem preoccupando o espirito de justiça das nações sul-americanas.

O representante que a Bolivia nos envia é um amigo do nosso paiz, e a sua permanencia entre nós será, sem duvida, assignalada por actos que visam uma amizade sincera e inalteravel entre o Brasil e a Bolivia.

PANELLAS ESMALTADAS
Prefiram marca Selecta. Qualidade sem rival. (3497)

EM PLENO OCEANO

Vapores que se communicaram com a Estação Radio Rio de Janeiro (Arpoador)

6.20, nacional "Itassuce", rumo Rio 50 milhas, sul.
7.15, inglez "Southern Isles", rumo Rio, 100 milhas, sul.
7.30, nacional "Anna", rumo Rio, 65 milhas, sul.
7.31, nacional "Maranguape", rumo Rio, 120 milhas, sul.
7.55, uruguayo cruzador "Motevidéo", rumo Sul, 150 milhas, sul.
8.50, francez "A. S. de Lamornaix", rumo sul, 90 milhas, sul.
835 [sic], sueco "Valparaizo", rumo Rio 80 milhas, sul.
9.15, francez "Duplex", rumo Rio, 60 milhas, sul.
9.25, inglez "Blytmoor", rumo Rio, 12 milhas, NE.
10.34, nacional "C. Alicidio", rumo Sul, saindo.
10.50, nacional "Rodrigues Alves", rumo sul, 650 milhas sul.
11.10, inglez "Hesperides", rumo sul, 110 milhas, sul.
11.35, belga "Argentinier", rumo norte, 400 milhas, sul.
12.55, nacional Itaituba", rumo norte, saindo.
13.32, nacional "Capivary", rumo norte, 360 milhas, sul.
13.35, americano "George W. Barnes", rumo norte, 15 milhas, sul.
14.13, nacional "Itabira", rumo Rio, 12 milhas, sul.
14.15, inglez "Araguaya", rumo norte, saindo.
16.35, allemão "Antonio Delfino", rumo norte, saindo.
18.16, inglez "Nariva", rumo Rio, 160 milhas, norte.
18.55, italiano "Federico", rumo sul, 100 milhas, norte.
20.21, americano "Pan American", rumo Rio, 100 milhas norte.

LEÃO VELLOSO

A imprensa e a morte do illustre jornalista

São do *Indicador Commercial*, de Araguary, as seguintes linhas:

"Se ha espiritos verdadeiramente predestinados a cumprirem na terra uma missão em pról da humanidade, um delles certamente foi o de Pedro Leão Velloso Filho, o popular *Gil Vidal* do *Correio da Manhã*, que se publica no Rio de Janeiro. A vida preciosa de Pedro Leão Velloso Filho acaba de extinguir-se quando elle se tratava em Paris. Já alquebrado pelos seus sessenta e tres janeiros, grande parte delles empregados na vida publica e no jornalismo onde elle sempre pontificava com amor a liberdade, reformador dos nossos costumes, idealista de uma patria forte, una e poderosa. Nasceu elle na Bahia, formando-se em direito pela Academia de Recife, collaborou no começo de sua vida publica nos jornaes de São Paulo e Bahia alcançando a Juizança de Taubaté, tendo sido mais tarde nomeado, com pequeno interregno, respectivamente chefe de policia de São Paulo e do Estado do Paraná.

Seu espirito tendo passado pelo cadinho da vida publica, necessitava de um ambiente mais propicio e amplo, e de elevado descortinio, onde pudesse de uzeira erguida auscultar a opinião publica, sentindo-a nos seus arroubos, nas suas alegrias e vicissitudes. Abraçou finalmente de corpo e alma o jornalismo, integrando-se de vez no torvelinho das agitações diarias, e com Edmundo Bittencourt, outro espirito de escól, destemido e fulgurante jornalista patricio, fundaram o *Correio da Manhã*, essa potencia do jornalismo brasileiro que todos nós bem a conhecemos. A Bahia tambem não podia prescindir do concurso tão valioso de seu dilecto filho, e elegeu-o durante quatro legislaturas.

Da sua passagem no Legislativo Federal, Pedro Leão Velloso Filho, agitava constantemente os assumptos mais delicados e relevantes, discutindo-os com segurança de causa, defendendo com brilhantismo os interesses de sua terra, que elle soube honral-a como devia, justificando sua continua reeleição.

O "Indicador" associando-se as justas homenagens de pezar pelo desapparecimento de tão querido mestre do jornalismo, envia á exma. familia Leão Velloso, e mui particularmente os "Correio da Manhã", as expressões de sua intensa magua."

Brasil-Mexico

Na capital mexicana, já está reservado local para a estatua de Gonçalves Dias

Os ultimos numeros dos principaes diarios mexicanos, chegados a esta capital, registram o grande regosijo do Mexico, do governo e do povo, causado pela noticia da apresentação, á Camara do projecto do sr. Domingos Barbosa, autorizando o governo a offerecer ao paiz amigo a estatua de Gonçalves Dias.

"Excelsior", depois de commentarios sobre a elevada significação da offerta, diz: "O illustre poeta, cuja memoria será perpetuada no Mexico, foi o precursor dos cantores da raça indigena do Brasil, e é um dos maiores vultos da literatura do paiz amigo. Essa homenagem ao Mexico mereceu absoluta approvação do governo e do povo brasileiros agradecidos as manifestações de amisade do nosso paiz quando a patria brasileira commemorava o primeiro centenario de sua independencia, e desejosos de retribuir a essas manifestações, entre as quaes a da offerta da estatua de Cuauhtmoc, que, hoje, concorre para o embellezamento de um dos mais encantadores sitios do Rio de Janeiro".

Ao termino de uma serie de considerações que evidenciam a sincera amisade entre o Brasil e o Mexico, "El Universal" mostra que é intenso o desejo do povo mexicano por conhecer a data em que a estatua de Gonçalves Dias será levada á capital do paiz amigo.

"El Heraldo" publica o resumo do discurso que o deputado Domingos Barbosa, pronunciou ao justificar o projecto autorizando a offerta da estatua de Gonçalves Dias, que o referido diario da capital do do Mexico diz ser: "altissimo poeta brasileiro, considerado o de maior significação no seu seculo, notabilisado pelas bellissimas estrophes em que cantou a magestade e a desventura das raças indigenas". Salienta, tambem, a ansiedade que está o povo mexicano por conhecer a data em que terá a grande alegria de receber a estatua de Gonçalves Dias. E conclue affirmando que, para a estatua do nosso grande poeta já está reservado excellente local no "Paseo de la Reforma", grande avenida que é o principal logradouro publico da capital do Mexico.

"El Mundo", "El Democrata", "El Universal Grafico", grandes orgãos da imprensa mexicana, além de outros, tambem reflectem o jubilo causado ao paiz amigo pela noticia do projecto autorizando a offerta da estatua de Gonçalves Dias.

Uma homenagem ao dr. Gilberto de Moura Costa

Os amigos e admiradores do dr. Gilberto de Moura Costa, em signal de regosijo pela recente distincção recebida por este illustre profissional, que acaba de ser, muito acertadamente, nomeado director da "Fundação Gaffrée-Guinle", resolveram offerecer-lhe um almoço, que se realizará no dia 2 de dezembro proximo, no Copacabana Palace-Hotel.

A lista de adhesões, que se encontra á disposição dos interessados, no Palace-Hotel e na pharmacia Orlando Rangel, foi aberta com os seguintes nomes:

Professores Juliano Moreira, Henrique Roxo, Faustino Esposel, Eduardo Rabello e Clementino Fraga, drs. Ulysses Vianna, Arthur Moses, Elmano Cardim, Pedro da Cunha, Pedro Pernambuco Filho, João Baptista Canto, Heitor Carrilho, Adauto Botelho, Sylvio Prado, Arnaldo de Medeiros, Antonio Penido, Julio Macedo, Henrique de Moura Costa, Brasiliano da Fonseca e Gabriel Souza Teixeira, coroneis Mattoso Maia, Barros Faria e José Maria Moura Costa, deputado Adolpho Konder, drs. Luiz Pinto, Mucio Senna, Ruy Gentil, Carlos Pires, Gastão Menezes, Genival Londres e Oby Loyola, tenente Raul Paulo Penido, drs. Waldemiro Pires, Arminio Fraga, Theophilo de Almeida, Oscar da Silva Araujo, Sergio de Azevedo, Paulo Proença, Epaminondas Figueiredo, Paulo Elijalde, Oscar Lima Freire, Ruy Pereira Gomes, Raul Godinho, Annibal Prata Soares, João Nery Penido Sobrinho, Mario Kroeff, Antonio Luiz Barros Barreto, Arlindo de Assis, Alvaro Moscoso, Olympio da Fonseca Filho, Alair Antunes, Francisco Eduardo Rabello e Raul Brandão.

Os rebanhos francezes

Paris, 20 (H.) — A imprensa salienta que os rebanhos francezes, que em 1913, attendiam sufficientemente ao consumo da população, têm diminuido consideravelmente nesses ultimos tempos.

As estatisticas consignam que essa reducção tem-se feito sentir na média de 8 °|° na criação do gado bovino, de 40 °|° na do lanigero e de 26 °|° na do suino.

Os jornaes aconselham como medida para salvaguardar as necessidades da população que o governo facilite a importação das carnes da America e Australia.

CORREIO OPERARIO

UNIÃO COOPERATIVISTA

Já não se fazem necessarios argumentos, nem exposições pormenorizadas, a respeito do surto do cooperativismo em varios paizes, afim de ficar em relevo a importancia dessa pratica da mutualidade, como factor infallivel da emancipação economica do operariado. Tudo está em que se faça a obra como é mistér. A recente creação da União Internacional Cooperativista dos Trabalhadores, nesta capital, poderá ser o ponto de partida para maiores e mais definitivas conquistas.

Tratando das federações e cooperativas, em commentario que ha dias fizemos, procurámos demonstrar, mais uma vez, que as classes trabalhadoras, independentemente das reivindicações a que têm direito, e as quaes devem constar de uma legislação especial, não podem deixar de agir activamente, por seu lado, no sentido de realizar os objectivos inspirados no mutualismo.

A ajuda mutua das classes laboriosas será o complemento das leis de previdencia que o Estado deverá pôr em execução. Publicou-se uma synthese do programma da União Cooperativista dos Trabalhadores, em formação e já acceita, segundo se diz nos meios operarios, por muitas associações de classes. Do plano que ahi se depara consta a montagem de um apparelho economico de exito incontestavel. Propõe-se a União a installar um grande armazem de viveres e de fazendas, para abastecer seus associados, com vantagem sobre os preços correntes no mercado, nos outros estabelecimentos; fundará um sanatorio, destinado a receber os operarios, membros da cooperativa, sem recursos para o tratamento domiciliar; manterá um asylo para os velhos e invalidos, impossibilitados, por isso, de exercer as respectivas profissões.

Está claro que, uma vez montada, e á proporção que se for consolidando, pelo augmento de seus recursos financeiros, a União Cooperativista cogitará de outras medidas, como a creação de escolas, de créches e de asylos para as creanças desamparadas das classes consociadas. E' preciso, todavia, que a inspiração dessa louvavel e proveitosa iniciativa paire serenamente em plano superior, descaptiva de prevenções e odiosidades já descabidas e injustificaveis.

Ainda que reivindicando direitos ou rebatendo injustiças seculares, o proletariado deve repudiar a velha formula de *guerra ao capitalismo*. A moderna orientação prescreve, ao contrario disso, o possivel entendimento entre o capital e o trabalho, o que importa escrever, perfeita intelligencia entre patrões e operarios.

O trabalho no commercio

Na reunião, que hontem realizou, a commissão de Legislação Social da Camara, foi lido o parecer do sr. Andrade Bezerra, favoravel ao projecto que regula a duração do trabalho no commercio e na industria.

Tomando conhecimento de varias representações que lhe foram dirigidas, sobre o assumpto, o parecer acha que a commissão não tem competencia para tomar qualquer resolução, a respeito dos alvitres suggeridos.

Tendo concordado, unanimemente com as conclusões do relator, a commissão subscreveu o parecer.

U. dos O. em Construcção Civil

Reune-se hoje, em assembléa geral, a União dos Operarios em Construcção Civil, para tratar do interesse geral da classe.

União Beneficente dos Chauffeurs

Hoje, ás 8 horas da noite, na respectiva séde social, haverá uma reunião desta associação.

U. dos Trabalhadores do Cáes do Porto

Amanhã, ás 8 horas, a União dos Trabalhadores do Cáes do Porto, realizará uma reunião, para serem discutidos varios assumptos.

Centro Cosmopolita

Amanhã, ás 10 horas da noite, realiza-se a assembléa geral extraordinaria de socios quites, para tratar da restante ordem do dia, da assembléa passada, que é a seguinte:

Pedido de concessão do salão, para ministrar o ensino primario, pelo socio Alberto Barcellar, e pelo de solidariedade em geral dos grevistas teceloes e mais attitude do Centro Cosmopolita em prol da unificação proletaria.

Dada a importancia dos assumptos a tratar-se, pede-se o comparecimento de todos os socios.

Novas instrucções aos censores das casas de espectaculo

O 2º delegado auxiliar fez expedir, hontem, aos censores das casas de diversões, a seguinte circular:

"Afim de ser dado inteiro cumprimento ao dispositivo que visa resguardar a moral e os bons costumes, as instituições nacionaes e de paizes estrangeiros, etc., chamo vossa attenção para a applicação rigorosa do paragrapho 5º do artigo 39 do regulamento que baixou com o decreto n. 14.529, de 1920, que rege a censura prévia das peças theatraes, estendendo-se esta recommendação ás pelliculas cinematographicas.

Outrosim, determino que as peças em exhibição sejam assistidas pelo censor, no minimo duas vezes por semana, para o fim de ser dado severo cumprimento ao n. 11 do artigo 26 do citado regulamento, que diz respeito ás alterações do texto por parte dos artistas."

Explosão em uma pharmacia

Um menor gravemente queimado

O infeliz menor Eduardo Pedro de Alcantara, que, segundo noticiamos hontem, fôra victima de um accidente, quando procurava soldar a lacre uma lata contendo alcool, facto occorrido na pharmacia da rua Grandeza n. 115, em virtude da gravidade das queimaduras recebidas veiu a fallecer na Santa Casa. Removido o corpo para o Necroterio e ali autopsiado pelo dr. Attila Torres, do Gabinete Medico Legal, foi attestada a "causa-mortis": queimaduras de 2º grão generalizadas. Hontem mesmo foi o infeliz pequeno sepultado no Cemiterio de São Francisco Xavier.

Engalfinharam-se na rua Sete de Setembro

Em plena rua Sete de Setembro, empenharam-se, hontem, em luta, os negociantes Antonio Gonçalves Moura e João Baptista Mathusalém.

O cabo n. 111 da Policia Militar interveiu, pondo termo á contenda, não a tempo de evitar que Mathusalém fosse attingido por uma bengalada que lhe vibrou o antagonista, ferindo-o.

O aggressor, detido pela policia do 1º districto, prestou fiança e foi posto em liberdade. O aggredido foi curar-se na Assistencia. Ambos foram, depois de tudo, para ás suas casas.

VIDA FORENSE

INDICADOR FORENSE

Hoje — Sabbado

SUPREMO TRIBUNAL
Sessão ordinaria. Audiencia no intervallo da sessão. Tel. c. 479.

FÔRO LOCAL
Côrte de Appellação:
Sessão ordinaria da 3ª camara. Audiencia no fim da sessão. Tel. n. 2.836.

AUDIENCIAS
Varas criminaes:
1ª — á 1 1|2 hs.; tel. c. 2.399; 3ª — á 1 h.; 5ª — á 1 h.
Pretorias civeis:
1ª — á 1 h.; tel. c. 232; 7ª — ás 12 hs.; 8ª — ás 12 hs.
Tribunal do Jury — tel. c. 4.398.

JUSTIÇA FEDERAL

O caso dos sargentos — O juizo federal mandou readmittil-os

Em 1915, sargentos do Exercito em numero de 71, revoltaram-se e foram excluidos das fileiras militares.

Não se conformando com o acto do ministro da Guerra, propuzeram elles, acção contra o governo afim de annullar o decreto de demissão, pleiteando o resarcimento dos prejuizos que soffreram.

Por sentença de hontem do juiz da 1ª vara federal, foi a acção julgada procedente em todos os *itens* do pedido.

O caso das estampilhas falsas — Mais dinheiro apprehendido

O dr. Homero Barbosa, zeloso escrivão da 1ª vara federal, fez recolher, hontem, á Recebedoria do Districto Federal, em despacho no requerimento da procuradoria criminal da Republica, a importancia de 272:520$000, apprehendida aos accusados do caso recente das estampilhas falsas, e cuja denuncia publicámos, hontem, na integra.

O dr. Homero, juntou, ainda, aos autos uma caderneta contendo a importancia de 25:237$260, da mesma procedencia.

FÔRO LOCAL

Sustentação da impronuncia

Como ha tempos foi aqui noticiado, o dr. Galdino de Siqueira, juiz de direito da 4ª vara criminal, impronunciou Viriato da Cunha Bastos Schomaker e Jovelino da Silva, no processo, por crime de estellionato, que lhes foi movido, mediante inquerito aberto, perante a 3ª delegacia auxiliar, por queixa de Gentil José de Castro, proprietario da "Lavanderia Parisiense".

Os accusados defenderam-se, allegando que Gentil de Castro procedeu contra elles artificiosamente por mero objectivo de competição commercial, sendo falso tudo quanto o mesmo expoz na Policia.

Do despacho de impronuncia recorreu, entretanto, o promotor publico, dr. André de Faria Pereira, que arrazoou o recurso. Por sua vez, o advogado de Gentil, dr. João Pinheiro de Miranda França, offereceu a respeito identicas razões.

Agora, aquelle juiz em longo e brilhante despacho, sustentando a impronuncia, assim concluiu:

"Pelo exposto, mantenho a decisão recorrida, inteiramente conforme ao *Direito*, á *Lei* e á *Moral*."

Mais uma impronuncia na 1ª vara criminal

O dr. Campos Tourinho juiz da 1ª vara criminal julgou hontem improcedente a denuncia offerecida contra Luciano Augusto Rodrigues e Joaquim da Cunha Teixeira, impronunciando-os da accusação contra os mesmos intentada pelo crime previsto no art. 259, paragrapho 3º combinado com o art. 258 do Codigo Penal — uso sciente de escriptura a titulo ou papel falso —

Os denunciados eram accusados por d. Julia Gentil de Magalhães Quintanilla Pires de terem usado do contrato de sociedade da firma Antonio do Carmo Pires & Cia., datado de 27 de julho de 1920 e dos additivos de 17 de julho e 17 de agosto de 1921, registrando-os na Junta Commercial com a assignatura de Antonio do Carmo Pires falsificada.

Côrte de Appellação

Segunda Camara — Sob a presidencia do desembargador Francelino Guimarães, secretariado pelo dr. Celso Vieira.

Compareceram os desembargadores Elviro Carrilho e Edmundo Rego.

Julgamentos — Aggravo de petição — N. 9.475 — (Inventario) — Relator, o desembargador Carrilho. Aggravante, Julia de Moraes Fernandes. Aggravado, Joaquim Leite Fernando. — Negou-se provimento, contra o voto do relator, tendo o desembargador Francelino preliminarmente não conhecido do aggravo por illegitimidade da parte. Nomeado para o accordão o desembargador Rego.

9.477 — (Prestação de contas) — Relator, o desembargador Francelino Guimarães. Aggravante, Ernani Nunes Ribeiro. Aggravado, Silva Reis & C. — Negou-se provimento, unanimemente.

9.482 — (Justificação de credito) — Relator, o desembargador Carrilho. Aggravante, massa fallida do Banco Francez para o Brasil. Aggravado, Banque Française Syrie — Negou-se provimento.

9.490 — (Executivo hypothecario) — Relator, o desembargador Carrilho. Aggravante, Custodio Baptista Gonçalves. Aggravado, Custodio Fernandes Almeida.

9.492 — (Despejo) — Relator, o desembargador Carrilho. Aggravante, Florisbella da Costa. Aggravado, Manoel Miguez Gonçalves — Negou-se provimento.

9.495 — (Despejo) — Relator, o desembargador Carrilho. Aggravante, Alberto Papoula ou Felippe Papoula. Aggravado, Manoel Antonio de Souza Fernandes — Negou-se provimento.

9.502 — (Reivindicação) — Relator, o desembargador Carrilho. Aggravantes, Bento de Souza & C. Aggravada, massa fallida do Banco Francez para o Brasil — Deu-se provimento para que o dr. juiz "a quo", reformando a decisão recorrida, julgue procedente a reclamação reivindicatoria para considerar reivindicantes os aggravantes.

9.503 — (Summaria) — Relator, o desembargador Carrilho. Aggravantes, Irmãos Guimarães & C. Aggravados, Ferreira Soares & C. — Negou-se provimento.

N. 9.510 — (Inventario) — Relator, o desembargador Francelino Guimarães. Aggravante, Joaquim Pereira da Cunha; aggravados, Jorge Abdelmassih e outros. — Deu-se provimento para que o dr. juiz mande proceder a novo leilão, tomando por base o valor das avaliações.

N. 9.504 — (Deposito) — Relator, o desembargador Rego. Aggravante, Carolina Baptista; aggravada, a Companhia Territorial e Constructora. — Negou-se provimento, unanimemente.

N. 9.508 — (Deposito em pagamento) — Relator, o desembargador Rego. Aggravante, Antonio José Soares; aggravado, Archangelo Seroldio. — Não se conheceu do aggravo, por não ser caso delle.

N. 9.514 — (Execução) — Relator, o desembargador Carrilho. Aggravante, d. Maria da Conceição; aggravado, Joaquim da Silva. — Deu-se provimento para que a appellação seja recebida sómente no effeito devolutivo.

N. 9.518 — (Reintegração de posse) — Relator, o desembargador Francelino Guimarães. Aggravante, Zulmira Fernandes Teixeira; aggravado, José Maria Pereira da Silva. — Deu-se provimento para que o dr. juiz "a quo" receba a appellação em ambos os effeitos, contra o voto do desembargador Carrilho.

N. 509 — (Carta testemunhavel) — Relator, o desembargador Carrilho. Supplicante, Braz da Silveira Caldeira e outro; supplicado, Raul da Silveira Caldeira. — Julgado improcedente, unanimemente.

N. 510 — (Aggravo de instrumento) — Relator, o desembargador Francelino Guimarães. Aggravantes, Orstein & C.; aggravado, Vicente Duranti. — Deu-se provimento para que o dr. juiz "a quo", reformando o despacho recorrido, defira a adjudicação protestada e requerida pelos aggravantes.

Sorteio. Aggravo de petição n. 9.530 — Ao desembargador F. Guimarães.

Aggravos de petição ns. 9.525 e 9.535 — Ao desembargador Elviro Carrilho.

Aggravos de petição ns. 9.533 e 9.541 — Ao desembargador Edmundo Rego.

Em mesa. Cartas testemunhaveis numeros 511 e 512.

Aggravos de petição ns. 9.537, 9.539, 9.542, 9.544, 9.546, 9.547, 9.548, 9.549, 9.550, 9.551, 9.552, 9.555 e 9.561.

Accordãos publicados. Aggravos de petição ns. 9.424, 9.376, 9.203, 9.475, 9.433, 9.258, 9.469, 9.459, 9.418, 9.462, 9.465, 9.467, 9.477, 9.472, 9.473 e 9.479.

Correio de Minas

PELO TELEGRAPHO

(Do correspondente)

Bello Horizonte, 20 — Falleceu hoje, aqui, o dr. José Pedro Drummond, director da Escola de Pharmacia e director da succursal do Banco do Credito Real. Era formado em medicina, direito e pharmacia, ex-senador estadual e estimadissimo em Bello Horizonte.

O dr. José Pedro esteve poucos dias enfermo tendo sido a sua morte recebida com dolorosa surpresa pelo povo.

As sympathias de que gosa o Banco do Credito Real São em grande parte devidas á operosidade e á rectidão do extincto, que soube cercar-se de auxiliares dos mais dignos, captando a confiança do povo para a casa bancaria que dirigia.

No seu enterramento, que será hoje ás 5 horas todas as academias se farão representar.

O dr. José Pedro era sogro do ministro Arthur Ribeiro, do Supremo Tribunal Federal.

Bello Horizonte, 20 — Pelo Tribunal da Relação foram julgados hoje os seguintes feitos:

Habeas-corpus, 1.784 — Uberabinha — Paciente, Sebastião Gomes — Concederam o "habeas-corpus".

N. 1.785 Santa Barbara — Paciente, Augusto dos Santos — Concederam.

Recursos 6.260 — Minas Novas — Francisco Felippe e o Juizo — Deram provimento.

N. 6.266 — Barbacena — O Juizo e José Duarte — Negaram provimento.

N. 6.275 — Grão Mogol — O Juizo e João de Oliveira — Negaram provimento.

N. 666 — Piumhy — Promotor de justiça e Sebastião Terra — Negaram provimento.

Bello Horizonte, 660 — José Sales e o Juizo — Deram em parte provimento.

648 — Cataguazes — Alzir Arruda e o Juizo — Negaram provimento.

N. 6.277 — Minas Novas — O Juizo e Francisco Costa — Negaram provimento.

N. 668 — Cabo Verde — Promotor da justiça e José Vieira — Não tomaram conhecimento.

N. 6.280 — São Sebastião do Paraizo — João Remigio e o Juizo — Não tomaram conhecimento.

Appellações, N. 10.288 — Rio Branco — Brasiliana Abreu e a justiça — Converteram em diligencia.

N. 10.521 — Minas Novas — A justiça e Manoel de Souza — Deram provimento.

N. 10.438 — Mariana — José Pires Loureiro e a justiça — Deram provimento.

N. 10.480 — Cataguazes — Augusto Tavares e a justiça — Negaram provimento.

N. 10.520 — Cassia — A justiça e Leopoldino de Mello — Negaram provimento a appellação.

Um official italiano condecorado

Madrid, 20 (H.) — O contra-almirante Magaz, presidente interino do Directorio Militar, condecorou com a cruz de Merito naval o coronel italiano Devitto, ferido recentemente nos trabalhos de salvação do curaçado "España".

NO CONSELHO MUNICIPAL

As aposentadorias municipaes — A candidatura Irineu Machado

O expediente de hontem constou de leitura de varios documentos entrados na secretaria, inclusive uma mensagem em que o Prefeito pede a votação de uma lei que tome medidas a respeito do commercio de inflammaveis e explosivos.

A mensagem suggere o projecto, que deverá ser apresentado nesse sentido.

Approvaram-se algumas indicações, sendo lidos diversos projectos. Após a leitura desses papeis, o intendente Ernesto Garcez tratou da politica do Districto Federal, especialmente da candidatura do sr. Irineu Machado, á renovação de seu mandato senatorial.

Disse o orador que, desde que se tratou, no Conselho, do assumpto que entende a com a reeleição do valoroso politico, o leader, interprete do pensamento da maioria do legislativo municipal, não podia deixar de fazer declarações.

A maioria do Conselho representava a maioria vencedora nas urnas. Solidaria com senador Irineu Machado, orientada pelo seu pensamento, a maioria do Conselho sustentará a sua candidatura no proximo pleito. O sr. Garcez accrescentou ter verificado que o senador Irineu não teve a menor ingerencia nas noticias tendenciosas, ultimamente publicadas, relativas a politica do Districto Federal.

Foi obra de politicos interessados em baralhar a situação, intrigando o senador carioca com seus amigos.

Partidario do senador Irineu Machado ha cerca de 30 annos, o orador póde attestar que as classes populares sempre contaram com o illustre senador, como desinteressado paladino de seus direitos.

Salienta o denodo com que o senador carioca combateu na camara a que pretence, a lei contra a imprensa.

Terminando o sr. Garcez o seu discurso, falou sobre o mesmo assumpto o sr. Francisco Laginestra, exaltando os merecimentos do senador Irineu e atacou o conchavo feito com o fim de guerrear sua candidatura.

O sr. A. Bergamini formulou um projecto autorizando a revisão das aposentadorias dos funccionarios municipaes. Consta o projecto de um art. unico, que assim dispõe: "Fica o prefeito autorizado a rever as aposentadorias dos funccionarios municipaes, ordenando nova inspecção de saude dos que julgar conveniente, e a chamar de novo ao serviço activo aquelles que a commissão medica considerar aptos".

Entre os projectos approvados na ordem do dia figura o que faculta aos magistrados da justiça local e aos serventuarios, tambem vitalicios, da mesma justiça, contribuirem para o Montepio.

Os democratas gregos e as eleições

Athenas, 20 (H.) — Os democratas persistem em exigir a retirada do rei antes das eleições.

Alguns jornaes comtudo affirmam que o sr. Gonotas, chefe do governo, declarou peremptoriamente que a partida do rei não seria discutida antes da reunião da Assembléa Nacional.

O QUE HOUVE NO SENADO

Voltou á commissão de Constituição o véto do prefeito á reforma da secretaria do Conselho

Entrou em discussão o projecto que approva a prorogação do sitio, até 31 de dezembro

O Senado, hontem, teve o comparecimento de mais de quarenta senadores. Estava na ordem do dia, para ser votado, o projecto que approva os actos praticados pelo governo durante o estado de sitio, e o proroga até 31 de dezembro.

O expediente não continha materia de importancia.

Usou da palavra, na primeira hora, um conterraneo do sr. Epitacio, que tentou defendel-o de accusações reconhecidamente justas com referencia ás obras do nordeste.

A seguir, passando-se á ordem do dia, foram approvadas todas as materias constantes do avulso, menos o projecto do Codigo Commercial, que se compõe de 1.644 artigos e dos quaes apenas 177 obtiveram, hontem, approvação.

Voltou á commissão de Marinha o projecto determinando que o Collegio Militar do Rio de Janeiro tenha, para os gabinetes de sciencias physicas e naturaes, dois preparados-conservadores, com as honras de capitães e vencimentos fixados na respectiva tabella. Este projecto tinha parecer contrario da alludida commissão.

Tambem voltou á commissão de Constituição, a requerimento de um senador nortista, o parecer approvando o véto do prefeito opposto á reforma da secretaria do Conselho.

Foi encerrada a discussão do projecto creando uma filial de Manguinhos em Recife, tendo voltado á commissão de Justiça, em virtude de um requerimento do sr. Frontin, o projecto determinando sobre petições iniciaes e causas civis, no Districto Federal.

O SITIO E O SR. BENJAMIN BARROSO

Annunciada a discussão do projecto que approva os actos praticados durante o sitio, pediu a palavra o sr. Benjamin Barroso, cujo discurso foi o seguinte:

O sr. Benjamin Barroso — Sr. presidente, na sessão de 5 de julho do anno passado, quando o meu illustre e eminente companheiro de bancada, sr. Francisco Sá, actual digno gestor da pasta da Viação, apresentou o requerimento pedindo que o Senado se constituisse em sessão permanente para receber e deliberar sobre o projecto de estado de sitio, que estava sendo elaborado na outra casa do Congresso, por solicitação do governo, tive opportunidade de me pronunciar contra esse requerimento, e, *ipso facto*, contra a decretação do sitio.

Na minha declaração de voto de então, modesta, simples, despretenciosa, mas sincera, eu dizia não ver motivos plausiveis para que fosse adoptada uma medida tão aspera quanto excepcional; eu considerava a ordem civil inteiramente calma, bem como a ordem militar, inspirado nas publicações feitas pelos jornaes, inclusive aquelles que auriam informes na intimidade e na confiança do governo.

Eu dissera que unidades do Exercito se haviam insurgido contra as picardias constantes, as provocações descabidas do governo irritado de então. Uma dellas era um pelotão de infantaria da Villa Militar, commandado por um tenente e que fôra immediatamente subjugado, preso o seu commandante, presos os soldados que o compunham. Infelizmente, no incidente ali havido, morrera um capitão, homem, aliás, distincto, e na Villa Militar nada mais houve de anormal.

Era a Escola Militar que logo depois, de *motu proprio* se recolhia ao quartel de sua residencia e depunha as armas com o firme proposito deliberado de obedecer á autoridade militar superior, a qual só depois ali compareceu, representada por um timido esquadrão de cavallaria que, a instantes convites dos officiaes e dos cadetes, penetrára naquelle edificio escolar effectuando a prisão dos que, voluntariamente, a elle voltaram, no maior silencio e na melhor fórma de obediencia militar.

Era o forte de Copacabana com a sua guarnição accrescida, que, ás primeiras horas do dia fizera disparos de artilharia para pontos certos e determinados desta capital, e horas depois resolvera não mais usar dessa arma e abandonar o forte, a excepção, porém, de um grupo de 18 rapazes, entre elles, um civil, poucos officiaes e o restante praças daquella guarnição, cujos nomes estão na memoria de todos, que resolveram enfrentar tres mil homens de todas as armas, obedientes ao governo.

O que foi aquelle combate entre esses dois grupos de tão desproporsitada differença numerica de combatentes, toda a gente conhece pelas descripções feitas, não só pelos jornaes desta capital, como pelo arrojo da photographia moderna, que não se sabe mais que admirar, se a bravura que raiou pelo heroismo impolgante ou a firmeza das convicções, dos sentimentos de dever, da honra, da dignidade e o patriotismo.

Aquelle extraordinario feito de armas é só comparavel áquelle outro que ha annos se passára nas cercanias de São Borja, quando um grupo de gaúchos moços marchou, enfrentou e combateu o Exercito paraguayo invasor. Pagaram aquelles nobres brasileiros com a vida a desafronta do sólo patrio, cobrindo a retirada das familias são-borgenses, que fugiam precipitadamente á sanha de tyrannia e da barbaria do exercito invasor.

Ali, naquelle campo, onde cairam, se levanta hoje um monumento de pedra, attestado solenne da gratidão nacional á grandiosa bravura daquelles heroicos brasileiros.

Aqui, nesse recanto de Copacabana, por onde se passa tomado de grande sentimento de respeito e da maior emoção, não bastam mais os accidentes do terreno nem a presença daquelle forte marcial para sagrarem perennemente a valentia, a bravura e o heroismo da mocidade brasileira!

O sr. Nilo Peçanha — Muito bem.

O sr. Benjamin Barroso — Era ainda uma parte da guarnição de Matto Grosso que se levantava e protestava e logo em seguida depunha as armas á voz do seu commandante, o illustre general Ciodoaldo da Fonseca, descendente directo da gloriosa familia dos Fonsecas. Sim, dessa matrona illustre, que os seus sete filhos, o maior penhor de sua alma de mãe, remettia aos campos da luta e da morte em defesa da honra ultrajada e do territorio ameaçado da nossa patria, dessa Anna Rosa da Fonseca, que bem póde ser e é de facto o typo modelar da mulher brasileira — bôa, simples, carinhosa, dedicada, virtuosa, adoravel no lar; modesta, intelligente, sensata, discreta, admirada, na sociedade; grande, soberba, indomavel nos seus sentimentos de honra, de dignidade e de patriotismo.

Eram estas as condições geraes e particulares da ordem social da communhão brasileira nos primeiros dias de julho do anno passado; isto é, a ordem civil, inteiramente calma e, na ordem militar, apenas essas unidades do Exercito em perspectiva da revolta e para as quaes o governo dispunha, dentro das leis e dos regulamentos militares, os meios indispensaveis, necessarios e efficientes para submettel-as á disciplina e á obediencia.

Não havia, pois, motivo seguro para que fosse tomada uma medida tão rigorosa como a do sitio. Mesmo assim o Congresso Nacional, no seu saber respeitavel, votou por grande maioria armar o governo com o estado de sitio, aberto sobre esta capital e sobre o Estado do Rio de Janeiro com a faculdade ampliativa de prorogal-o e de estendel-o a qualquer outro ponto do paiz, o que ...

O senador general Benjamin Barroso

uma terrivel ameaça de consequencias afflictivas para a nação.

Se, naquella época, eu já comprehendia e sentia não haver motivo para a decretação do estado de sitio, como é que, depois disso, quando a sociedade, quando as classes civis do paiz estão inteiramente calmas, quando as classes militares não têm sequer uma pequena unidade em desordem, e todas, sem excepção, estão em completa obediencia, como é que se vem prorogar o sitio...

O sr. Nilo Peçanha — Apoiado.

O sr. Benjamin Barroso — ... e mantel-o até agora?

O sr. Nilo Peçanha — Apoiado.

O sr. Benjamin Barroso — Não se justifica o estado de sitio, nem perante a escola dos constitucionalistas — os que pensam que o estado de sitio é uma medida de repressão, nem perante a escola constitucionalista dos que entendem que o sitio é uma medida de prevenção, uma medida de ordem puramente policial.

Taes são as condições da sociedade brasileira, tanto na ordem civil como na ordem militar.

Ha paizes — e são muitos, que na sua organização politico-social têm ou adoptam a instituição do sitio, proximamente semelhante á nossa. Outros, adoptam a lei marcial ou a suspensão do habeas-corpus.

Mas, todos são concordes em que por isso mesmo que essas medidas são grandemente rigorosas, que devem ter uma applicação prompta e duração rapida. Não é como succede entre nós, que o estado de sitio já vem andando por sobre a população brasileira ha mais de 17 mezes a fio...

O sr. Nilo Peçanha — Apoiado.

O sr. Benjamin Barroso — ... parecendo que esta situação anomala quer se eternizar na nossa sociedade.

Acaso o governo mantendo o estado de sitio pensa poder convencer-nos, a nós brasileiros, cabeculos que vivemos nesta mesma aldeia e conhecemos a situação de ordem da nossa sociedade e que estamos a pisar sobre um abysmo, de que estamos á porta de uma commoção intestina? Ou o governo pensa e quer resolver definitivamente alguns problemas politicos de ordem interna e partidaria para a solução dos quaes, á medida dos seus desejos, não poderia alcançar sem essa golilla arrochada e asphyxiante da suspensão das garantias constitucionaes?

O sr. Nilo Peçanha — Apoiado.

O sr. Benjamin Barroso — A nós brasileiros não convencerá. Poderá convencer ás nações amigas, aos estrangeiros, que só conhecem o nosso direito constitucional, e sabem que ha duas causas que determinam a abertura do estado de sitio: o perigo eminente de commoção intestina e a invasão das nossas fronteiras por forças estrangeiras. Mas, esta os estrangeiros a conhecem tanto quanto nós e sabem perfeitamente que ella não se poderá dar, porque as nossas condições de amizade para com os nossos visinhos são as mais plenas e completas.

O sr. Nilo Peçanha — Muito bem.

O sr. Benjamin Barroso — Poderão se preoccupar com a primeira — a commoção intestina; e se não estiverem convencidos de que estamos ás portas de uma commoção intestina, ficarão com o espirito prevenido, crearão essa desconfiança de que periclita a nossa ordem social interna.

Mas, pergunto, essa desconfiança do estrangeiro trará vantagens para o nosso paiz? trará vantagens para o bem publico e para a alta administração brasileira? Trará vantagens para a solução do nosso magno problema financeiro?

Campos Salles, quando patrioticamente quiz resolver o grave problema financeiro do seu tempo, armonisou-se com todas as forças do paiz. Deu amnistia e não teve um só dia de estado de sitio.

Os factos falam mais alto do que as palavras.

Sr. presidente, o parecer da honrada Commissão de Constituição termina propondo a approvação dos actos do governo e a transcripção do projecto n. 80, de 1923, ora em debate.

Nos textos claros desse parecer, a Commissão propõe a approvação apenas dos actos do governo concernentes á decretação e prorogação do estado de sitio, e nenhuma referencia faz aos actos do Poder Executivo praticados na vigencia do estado de sitio.

E' extraordinario, sr. Presidente, que a tanto se tenha limitado a illustre Commissão de Constituição, porque, nos diversos casos de estado de sitio, em nosso paiz, se tem procurado resalvar a responsabilidade do governo, apresentando-se projectos pedindo-se ao Congresso a approvação dos actos praticados durante o sitio.

Esta parte parece que a illustre Commissão esqueceu de proposito, ou então, o governo ainda se não dignou de dar contas dos actos que praticára no estado de sitio. Entretanto, a Constituição estabelece que a decretação do estado de sitio é feita pelo Congresso, e na ausencia deste, pelo presidente da Republica, que fica obrigado á, logo que se reuna — expressões constitucionaes — o Congresso, dar contas dos actos que praticára na vigencia do estado de sitio e as razões que o inspiraram para isso.

Não tendo o parecer da honrada Commissão tratado deste assumpto, limitando-se apenas a propôr a approvação dos actos do governo, decretando, e prorogando o estado de sitio, não posso deixar, em vista das considerações que venho fazendo, de votar contra o mesmo parecer, no que pese a grande competencia que sou o primeiro a reconhecer do seu illustre relator...

O sr. Lopes Gonçalves — Muito agradecido a v. ex.

O sr. Benjamin Barroso — Faço apenas justiça. Repito, não posso deixar de votar contra o parecer da commissão de Constituição, porque estou convencido de que a prorogação do estado de sitio e a sua manutenção concorrem para o nosso desprestigio, para as nossas difficuldades financeiras, para o aviltamento de nosso cambio, para a carestia da vida e para a fome que se nos antolha.

Tenho concluido.

Muito bem, muito bem.

O SR. NILO PEÇANHA PEDE O LEVANTAMENTO DA SESSÃO

A seguir, dada a palavra ao sr. Nilo Peçanha, previamente inscripto para falar sobre o projecto em discussão, resolveu s.s., visto o adiantado da hora, pedir o levantamento da sessão.

O Senado approvou o requerimento do senador fluminense, sendo levantada a sessão e ficando s.s. inscripto para falar na primeira hora de hoje.

Ao Monopolio da Felicidade

Hontem

4114 - 20:000$000

Vendido no balcão desta casa

14 — RUA SACHET — 14

(20353)

UMA CANTORA BRASILEIRA

A sra. Lucina Aurora Soeiro vae exhibir-se á imprensa carioca

A distincta cantora brasileira sra. Lucina Aurora Soeiro offerece depois de amanhã, 23, ás 4 horas da

A sra. Lucina Aurora Soeiro

tarde, no Theatro Lyrico, uma audição á imprensa carioca.

Para essa festa de apresentação aos jornalistas, a sra. Aurora Soeiro, que é uma interessante individualidade de artista, escolheu o seguinte programma:

1 — Massenet, Elegie; 2 — Bernard, Ça fait peur aux oiseaux; 3 — D. Roque, Soneto de Amôr; 4 — Opera Tanhauser, Priéde de Elisabeth; 5 — Opera Cavalleria Rusticana, Aria de Santuzza; 6 — Opera Tosca, Preghiera.

Os acompanhamentos ao piano serão feitos pela sra. Araujo Jorge.

E' de esperar que no Rio a sra. Soeiro obtenha o mesmo successo que a sagrou em outros meios cultos, tão elogiosas são as referencias que lhe fizeram os criticos de outras terras, todos accórdes em affirmar a sua harmoniosa intelligencia e a sua maravilhosa interpretação dos grandes mestres da arte divina.

Não pague aluguel

A Cia. Territorial e Constructora, da qual fazem parte banqueiros e principaes capitalistas desta praça, constróe no terreno do committente a prestações durante 7 annos. — Rua S. Pedro, 61 — Rio.

(16830)

SANTA CECILIA, A PADROEIRA DOS MUSICOS

A imponente cerimonia de amanhã na Cathedral

Realiza-se amanhã, quinta-feira, ás 10 horas do dia, na Cathedral Metropolitana, a missa em louvor de Santa Cecilia, padroeira dos musicos, sob o patrocinio do Centro Musical e com o concurso da Associação Brasileira de Canto, do Corpo Coral Pio X, de elementos de destaque na arte do canto, e de uma grande orchestra de seus associados, formando ao todo 130 figuras que executarão sob a regencia dos maestres Francisco Braga e Ricardo Galli, o seguinte programma:

Gounod, Marcha Religiosa, Domini, Kyrie, côros a quatro vozes e orchestra; Grieg, Interludio, orchestra; Domini, Sanctus Benedictus e Agnus Dei, côros a quatro vozes e orchestra; Bethoven, final da 1ª symphonia.

A missa será celebrada pelo vigario geral, monsenhor Carlos Duarte Costa, e occupará a tribuna sacra, fazendo o panegyrico da Santa, o padre dr. Henrique de Magalhães.

ARCHITECTURA AMERICANA E COLONIAL BRASILEIRA

Croquis e projectos a preços sem competencia. Fiscalização de obras. A. F. Cavalcanti — Architecto; á rua 1º de Março, 11. Telephone N. 486.

APANHADO POR UMA CARROÇA

Na rua Affonso Penna, João Barbosa da Silva, menor de 15 annos, foi atropelado por uma carroça, recebendo ferimentos na mão direita e contusões pelo corpo.

Chamada a Assistencia, foi a victima medicada, sendo, a seguir, removida para sua residencia, á rua Barão de Guatemy n. 62.

BATEU O RECORD

A Grande venda de anniversario. E' colossal a differença de preços em todas as mercadorias. Artigos para homens, perfumarias estrangeiras e nacional. O maior deposito de meias de seda para senhora.

PREÇOS DE VARIOS ARTIGOS

Meias de seda "casulo" com costura	7$000
" " " W 1000-A	8$000
" toda de SEDA para crianças	3$500
" de seda Mouseline todas as côres	17$800
" " " Japoneza legitima	14$000
" " " Paulista com costura	5$500
" " " Aguia, com Baguêt	19$800
" " " " toda de seda	11$900
" toda de seda com Baguêt	11$000
" fio de escossia para creança (grande variedade)	1$900
Sabão para barba SHAVING STIK WILLIANS	$900
Pasta Radium, tubo grande	1$300
Escovas Prophylactic	3$800
" Inglezas superiores	2$300
Talco Ross, todos os perfumes	2$300
" Radium, todos os perfumes	1$400
Cosmetique de Roger & Gallêt	$900
Pó de arroz, finissimo perfume "LERIDA" — CAIXA	2$500
½ litro agua Colonia EXTRA, FINA	3$800
Camisas zephir listado, artigo superior, grande variedade	8$500
Gravatas de tricot de seda, grande variedade	1$500
Camisas tricoline Ingleza, grande variedade	31$500
Ligas superiores, Americanas	1$800
" de seda Inglezinha	3$800
Meias de seda com baquet, todas as côres	6$200

Emfim tudo é barato. Criteriosamente, uma visita á

CASA INDIANA

11 e 13 — Rua dos Andradas — 11 e 13

(Proximo ao Largo de São Francisco)

RIO DE JANEIRO.

(20334)

As creanças argentinas offereceram um bronze ás suas amiguinhas brasileiras

O que foi a festa de hontem na Escola Deodoro

O embaixador Mora y Araujo e altas autoridades brasileiras

Revestiu-se de solennidade muito especial a entrega do valioso bronze com que o Conselho Nacional de Educação da Republica Argentina presenteou a Escola Deodoro, como lembrança das creanças argentinas as crianças brasileiras, pela passagem do primeiro centenario da nossa independencia politica.

A cerimonia, hontem realizada, passou além das raias de festa de *gurisada* de escola primaria e assumiu o aspecto de mais uma commovente demonstração diplomatica da fraternidade que deve presidir sempre as relações entre os dois maiores paizes desta parte do Continente.

Desde a entrada do edificio além de uma banda de musica, estendiam-se pelas escadarias, á direita e á esquerda, os alumnos da Escola, vestidos com as côres brasileiras e argentinas, destacando-se um grupo de galantes meninas que representavam os Estados do Brasil e as Provincias argentinas. A assistencia era selecta e numerosa.

A' mesa da sessão tomaram logar o ministro do Exterior, o embaixador Mora y Araujo, prefeito, director de Instrucção, secretarios da embaixada argentina, dr. Enrique Nelson, representante do Conselho Municipal. Dos lados estavam os inspectores escolares, professores e outras autoridades.

Antes de iniciada a sessão solenne, o sr. Enrique Nelson foi ao grupo de meninas acima citado e retirou a que representava a provincia de Corrientes, berço natal do embaixador Mora y Araujo. Era uma galante pequena de seis annos de edade, que, foi posta de pé sobre a mesa e apresentada ao embaixador que lhe fez festas, bem commovido. Por essa occasião, a banda de musica executava o hymno argentino que foi cantado com notavel expressão pela meninada.

Veiu a seguir o primeiro discurso, do embaixador Mora y Araujo.

S. Ex. começou declarando que recebera com especial agrado o mandato honroso da entrega, que fazia daquelle bronze com que as creanças argentinas brindavam suas amiguinhas brasileiras, como encerramento das ceremonias de jubilo a que se entregaram solennizando o nosso primeiro centenario de povo livre. Esperava e estava seguro de que aquelle mimo seria recebido na conta de amisade que animou seus pequenos patricios a mandaram fundil-o.

Não era sómente uma homenagem ao bravo e eminente marechal Deodoro, mas a semente da futura intimidade argentino-brasileira, que ali se via.

Seu paiz fazia, assim, o que todos os paizes cultos fazem e devem fazer. Cultivar no coração do menino o respeito aos seus maiores e ao solo patrio, mas tambem, o mesmo sentimento em relação aos outros povos, ao invés de animar um inexplicavel sentimento de egoismo militar. Não deviamos dar ganho de causa a certos sentimentos que se agitam no mundo inteiro e que visam tambem dois povos nascidos um para o outro, com accentuadas caracteristicas de fraternidade.

Recebesse aquelle mimo, não só na sua expressão immediata, mas tambem com a significação da pedra angular de um monumento, de um altar, deante do qual, os meninos de agora, argentinos e brasileiros, ajoelharão no futuro para tecer a mesma prece, e entoar o mesmo hymno, pela paz da humanidade, pela paz do mundo.

Foi cantado, sob applausos, o hymno á bandeira, e, depois, o sr. director de Instrucção, dr. Carneiro Leão, respondeu ao embaixador com este discurso:

"Sr. embaixador: Hoje, pela quarta vez, este anno, tenho eu a ventura de agradecer, em nome do governo e da infancia da minha terra, ao governo e á infancia da Republica Argentina.

Hontem, o dr. Enrique Nelson, cujas qualidades superiores de intelligencia e de coração vão deixar no nosso paiz tantas saudades, aentregava, a Escola Sarmento, como emissario dos escolares argentinos, o escudo magnifico da Republica vizinha. Agora s. ex. o sr. embaixador Mora y Araujo, que tanto tem contribuido para essa atmosphera de carinho perenne entre as duas patrias, offerece ás creanças brasileiras, por determinação do Conselho Nacional de Educação, e perpetuadas no bronze, as divisas da nossa Republica.

Que bella significação politica e moral nesses duos actos!...

Um, o symbolo da amisade affectuosa, nas duas mãos vigorosas e leaes que se apertam, no escudo argentino, em signal de franca solidariedade, como a evocar a solidariedade para sempre, as ossas duas patrias; outra: a ordem e progresso que, sendo da nossa bandeira, estão indelevelmente no coração de todos, confundindo no mesmo ideal e perfectibilidade humana, platinos e brasileiros.

Esse grande espirito de comunhão, numa hora de tão escassa fraternidade universal, consubstanciada, no emblema das nossas duas patrias e sob a guarda innocente, mas fidelissima da infancia, é o maior bem que nos podemos fazer a nós mesmos e ao continente inteiro.

E' aqui no coração da creança, que vamos fazer obra duravel. Na escola publica, onde se forma a alma e a força da nacionalidade, onde se hombream alegremente o pequeno filho do rico e o pobresinho descendentes dos humildes, o representante de todas as classes sociaes e de todas as raças da terra, onde se elabora em todo o seu fulgor, a alma da democracia, um acto assim vale pela melhor comunhão das duas patrias, senão pela realização definitiva do perfeito e acabado entendimento continental.

O Conselho Nacional de Educação da vossa patria, sr. embaixador, não contente da obra edificantea da formoção do vosso povo, quiz dilatar a sua actividade constructora, trazendo á nossas escolas essa licção de civismo continental, esse nobilitante exemplo de solidariedade humana.

E não será preciso que sacrifiquemos, nenhum de nós, em nada, a caracteristica da nosso individualidade propria. Mas ao contrario, intensifiquemos a feição typica da nossa indole, porque ha de ser pela fidelidade ao nosso proprio genio, no qual se tem guardado tradicionalmente sempre o respeito e o carinho dos outros povos, que se realizará, um dia a união perfeita de todos os paizes das Americas.

godvei 9328 9328 9.18204 044093 44

Andou bem o Conselho. O seu gesto foi recebido com o alvoroço com que se recebem as lembranças das creaturas amigas. As creanças brasileiras, estão habituadas a ouvir as suas mestras falarem com amor da união necessaria das nossas duas patrias, da approximação e do contacto de todos os povos americanos.

Os grandes vultos da vossa patria seriam, se aqui apparecessem, reconhecidos e chamados pelo proprio nome, porque convivem comnosco, no ambiente escolar, através o espirito de cordialidade que os nossos programmas prégam, em todas as nossas escolas.

O hymno da vossa patria, as grandes datas argentinas se vão tornando tão familiares quanto o nosso proprio hymno e as nossas proprias datas, pois aprendemos a ver no vosso espirito o mesmo espirito liberal da nossa gente, a mesma força associativa e intelligente, irmã da nossa.

Acredito, na singeleza da cerimonia que assistimos, se realiza uma das maiores horas do continente, um dos mais alevantados feitos da historia americana.

Sr. embaixador: com os nossos agradecimento sentidos, levae ao grande povo irmão, aos interessadores ninhos da vossa patria, tão irmã da nossa, o testemunho do enthusiasmo e do affecto das creanças brasileiras".

A seguir, a professora d. Laurinda R. Teixeira Salla falou, em nome das escolas e do magisterio brasileiro, sendo cumprimentada pelo ministro do Exterior e pelo sr. embaixador Mora y Araujo.

A menina Vera Rodrigues recitou em nome das creanças, conseguindo muitos applausos. Vera é alumna da professora Laurinda Salla.

O hymno brasileiro, cantado e acompanhado pela banda de musica, ...

A FESTA DA BANDEIRA

A sessão do Gremio Nacional Floriano Peixoto

O Gremio Nacional Floriano Peixoto, em obediencia ao seu estatuto, realizou ante-hontem, uma sessão civica em homenagem á bandeira nacional.

A's 8 horas da noite, o presidente do gremio, dr. Raul Guedes, abriu a sessão, fazendo breve, porém incisiva oração, sobre a nossa bandeira, dando em seguida a palavra ao orador official, 1º tenente Waltrudes Saint-Clair de Castro, que assumindo a tribuna, começou o seu discurso, dizendo que julgado ser ouvido pelos filhos dos differentes Estados do Brasil, demorando-se em considerações sobre diversas personalidades historicas do velho e novo regimen, salientando os vultos de Nabuco, Rio Branco, Osorio, Floriano e outros.

Em seguida o orador passou em revista alguns factos da guerra do Paraguay, lembra em seguida a bandeira de 13 de maio, que desceu como uma aurora de nossa civilização. Recordou a bandeira idealizada por Benjamin, proclamada por Deodoro e tão alta erguida pelo heroismo de Floriano, e descrevendo as côres da Bandeira, terminou com uma apotheose ao nosso pavilhão.

Em seguida foi dada a palavra ao dr. Bricio Filho, que em magistral improviso, empolgou o auditorio por cerca de 25 minutos.

Usou da palavra ainda o academico Walfredo Machado, que em prosa rimada e colorida das mais aristocraticas figuras de rethoricas saudou com aquelle vibrante enthusiasmo da mocidade, a nossa bandeira.

Por ultimo, encerrou a sessão, o dr. Raul Guedes, que em rapidas palavras agradeceu ás pessoas presentes áquella solennidade, fazendo votos para a prosperidade do Brasil, á sombra da bandeira.

No Collegio Aldridge

Festejou-se condignamente a data no Collegio Aldridge.

Ao meio-dia, reunidos todos os alumnos num dos salões, usou da palavra o director, explicando a belleza desse dia, e fazendo ao mesmo tempo resaltar a circumstancia de ser o Brasil e a Inglaterra dois dos unicos paizes que após os longos dias tormentosos de revolução, conservaram em suas bandeiras, as mesmas côres, como que a irmanar a gloria do passado, com as aspirações do futuro.

Em seguida o professor Avellar expoz aos alumnos a significação do nosso pendão, fazendo-lhes sentir a necessidade cada vez maior do seu patriotismo que é filho da bôa moral e da abstenção ás exhibições espalhafatosas tão contra a indole do nosso povo.

E, em significativo e respeitoso silencio a bandeira foi erguida sob o olhar de todos os presentes.

As solennidades na 8ª Escola mixta do 13º districto

A festa da bandeira na 8ª escola mixta do 13º districto, á rua Almeida Nogueira n. 27, e a cargo da professora cathedratica d. Aida Rodrigues, revestiu-se de intenso explendor. Depois de inaugurada uma exposição de interessantissimos trabalhos de sloyd e modelagem, trabalhos esses só recentemente introduzidos na instrucção municipal e pela primeira vez expostos ao publico, houve uma sessão literaria, presidida pelo dr. Venerando da Graça, inspector escolar.

Por occasião de ser içado o pavilhão nacional a adjunta Carmen Paranhos pronunciou este discurso:

"Deixa que a brisa te desdobre os [pannos,
Mostra-te tal qual és, bella e ful-[gente!
Entôam hymnos corações humanos,
Cantam as vozes da brasilea gente!"

Minhas collegas, Meus filhos. Em todos os recantos deste nosso grande e bello paiz, nesta mesma hora, unisonos, extremecem de jubilo, fremem de enthusiasmo, palpitam de orgulho patriotico os corações dos brasileiros!...

Os canticos juvenis, nas escolas, nas repartições e nas casas de trabalho, as palmas e louvores dos cidadãos, se confundem, agora, com as salvas e ribombos dos canhões de nossas fortalezas, com os sons estridulos dos clarins, com os rufos retumbantes dos tambores de nossos quarteis; com as harmonias musicaes, que traduzem as bellezas do hymno patrio; nas associações, nos ministerios, nas ruas, por toda a parte, as explosões de vivo enthusiasmo e de amor, as manifestações de intensa alegria, e do mais reverente culto á Bandeira Nacional!...

E' justa, é nobre, é grande a homenagem que lhe prestamos, pela significação altisona do cumprimento de um dever indeclinavel de filhos amorosos; porque o labaro santo de uma nacionalidade, representa a grandeza de gloriosas tradições da patria, que é a nossa mãe commum, e deverá ser objecto de nossa maior veneração; porque a bandeira é o signo augusto e brilhante da nossa grandeza feliz, o pharol bemdito de nossas esperanças, o guia refulgente que ha de nos conduzir, pela estrada da liberdade, aos fulgores grandiosos do mais venturoso porvir; é a pagina luminosa da historia, que inscreve os feitos immorredouros dos nossos antepassados, illuminando a geração de agora no caminho alcantilado da paz, do progresso, da honra, da riqueza e da prosperidade!

"Auri-verde pendão da minha terra", recebe as saudações sinceras dos filhos do Brasil; acolhe-nos á tua sombra protectora, derrama sobre nós as inspirações do bem, para que jámais nos esqueçamos, infantes, moços e velhos, que:

Brasileiros somos, por nascermos
No solo abençoado do Brasil;
E venturosos somos, por vivermos,
Sob o céo do Cruzeiro, côr de anil!"

O CAMIZEIRO

Pequenos lucros — Grandes vendas — 28 Assembléa

(12951)

A apicultura no Brasil

O colmeal modelo de Deodoro demonstra praticamente as vantagens dessa industria

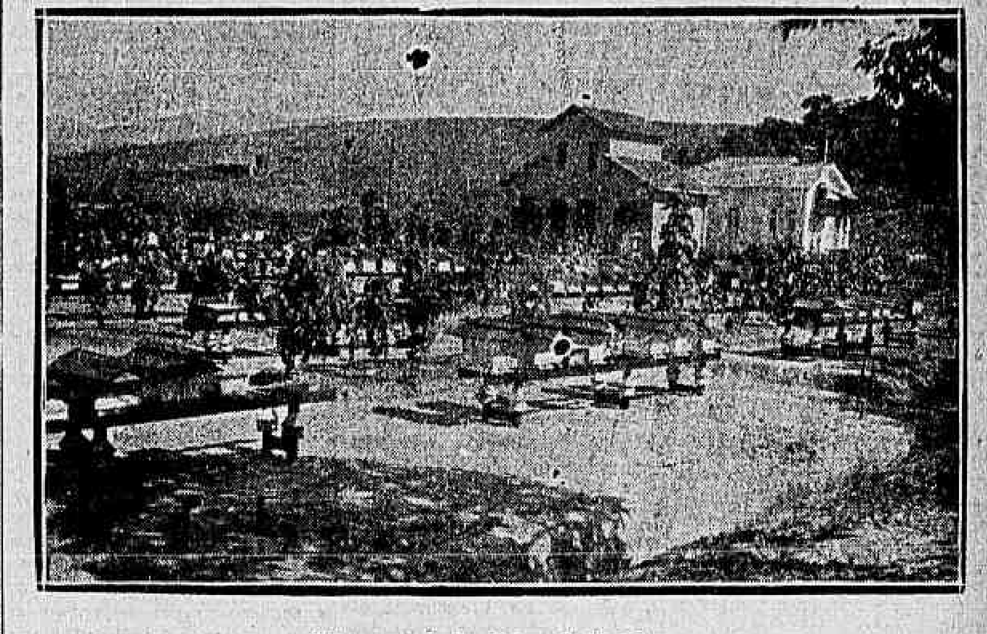

Vista geral do Colmeal Modelo

Já se affirmou que o maior inimigo das abelhas é o homem e esta asserção é acceitavel ao lembrarmos que o agricultor rotineiro, inconsciente e contrario ao progresso, constitue o maior entrave á criação de abelhas pelos methodos racionaes, que começam, felizmente, a ser tratados com interesse no nosso paiz.

Ha, pois, toda conveniencia em serem divulgados os processos modernos, demonstrando as vantagens, sob o ponto de vista agricola e industrial da agricultura a esse problema, que a muita gente parecia difficil foi victoriosamente resolvido pelo primeiro estabelecimento official creado para esse fim — o colmeal modelo de Deodoro.

No mesmo logar onde hoje se acha elle installado, ainda ha dois annos passados existia um velho e pittoresco colmeal.

Até essa época era reduzidissimo o numero de apicultores racionaes no Districto Federal. Hoje, com a propaganda do colmeal de Deodoro esse numero augmentou de modo consideravel e diariamente apparecem, pedidos de material e de abelhas, de pessoas, que, convencidas da utilidade dessa industria, procuram desenvolvel-a nos moldes adoptados por aquelle estabelecimento.

Já por occasião da Exposição do Centenario, o colmeal modelo, com um anno apenas de existencia, demonstrou condignamente em feliz cooperação com a Sociedade Brasileira de Agricultura, o progresso apicola do Brasil.

Um dos fins do colmeal é a criação de abelhas mestras de raça italiana. O Ministerio da Agricultura para esse fim designou o professor Emilio Schenck para ir aos Estados Unidos, adquirir alguns exemplares dessas abelhas para melhorar a nossa criação. Foram trazidos os melhores typos de rainhas, escolhidas na casa A. I. Root Medina, de Ohio.

São muitas as vantagens dessa abelha em relação á preta (allemã). Trabalham mais, são mais fecundas, resistem mais ás doenças, defendem-se melhor contra as traças e são muito mansas.

Do colmeal modelo já foram remettidos typos de abelhas italianas para os Estados de Pernambuco, Bahia, Espirito Santo, Rio de Janeiro, São Paulo, Paraná, Santa Catharina e Rio Grande do Sul, de onde chegaram noticias satisfatorias sobre os bons resultados obtidos.

Entre familias e nucleos de abelhas contam-se no colmeal 239. Destas uma familia está montada sobre uma balança especial que tem por fim indicar o augmento ou diminuição do peso da colmeia, e por elle verificar-se o peso das outras. Por outro lado, facilita a providencia da colheita do mel ou a necessidade de serem alimentadas as abelhas, quando o peso diminue.

Uma balança em observação durante o mez de julho ultimo accusou no primeiro dia 33k 050, baixando nos dias immediatos a 32k 750, 32k 450, 32k 150, e augmentando do vigesimo oitavo dia em deante, quando se verificou o peso de 33.400, attingindo, finalmente a 34k 200 no ultimo dia do mez.

De janeiro a outubro ultimo, a renda de nucleos, rainhas e de colmeias foi de 3:824$000. Houve grande procura de rainhas, as quaes foram vendidas a 15$000 e 30$000 cada uma.

As aulas praticas que o professor Schenk realiza em um domingo de cada mez, são assás concorridas, tendo todos os que visitam as installações do colmeal uma impressão agradavel de ordem e bôa administração.

A questão das reparações

Berlim, 20 (H.) — Além dos sociaes-nacionalistas, é provavel que os communistas apresentem na sessão de hoje do Reichstag uma moção de desconfiança ao governo.

Annuncia-se que o chanceller Stresemann fará communicação previa aos chefes de partido do discurso que vae pronunciar no Reichstag.

Bruxellas, 20 (H.) — Segundo informam os jornaes da manhã, o Conselho de Ministros regosijou-se na reunião de hontem com o proposito do accôrdo que existe entre a França e a Inglaterra, justamente considerado como prova do espirito de conciliação do governo francez.

Durante a reunião foi tambem examinada a eventualidade da applicação de sancções contra a Allemanha. A Belgica parece resolvida a adherir ás medidas susceptiveis de reforçar a occupação do Ruhr. Todavia nenhuma resolução definitiva foi adoptada quanto a projectada communicação que a respeito seria feita ao Reich, em termos energicos.

Paris, 20 (H.) — O professor Brunhes, da Sorbonna, demonstra no "Excelsior", por meio de algarismos e outros documentos, que a Inglaterra vem augmentando extraordinariamente os seus lucros commerciaes e industriaes desde o inicio da occupação do Ruhr.

O articulista prova, egualmente, que já antes de 1914 a falta de trabalho era a grande chaga da industria britannica.

Paris, 20 (H.) — Os jornaes manifestam-se satisfeitos pelos resultados obtidos na Conferencia dos Embaixadores a respeito do contrôle militar inter-alliado sobre a Allemanha, e consideram que o accordo já está virtualmente realizado graças ao espirito de conciliação entre os representantes das potencias. Insistiu, todavia, em affirmar que embora a França saiba perfeitamente que é impossivel substituir-se aos alliados para fazer executar o tratado, não obstante nada a impedirá, no caso do fracasso das medidas collectivas, de tomar todas as providencias julgadas indispensaveis para a sua segurança nacional.

O facto de ter sido evitado o rompimento da Entente é tido como excellente symptoma, mas alguns jornaes, o "Journal" e o "Eclair" por exemplo, fazem certas reservas no que concerne aos resultados praticos, para o futuro, do accordo inter-alliado.

O "Homme Libre" escreve: "E' ainda a França, tão injustamente accoimada de obstinação, que demonstra a sua confiança na Inglaterra e lhe dá tempo e meios para adoptar uma politica mais amistosa e efficaz, embora opposicionista".

O "Ere Nouvelle" limita-se a participar do optimismo mais ou menos geral e, com grande enthusiasmo, salienta a acção desenvolvida pelo sr. Poincaré e agradece ao presidente do Conselho o esforço supremo que fez para salvar a solidariedade da Entente.

Paris, 20 (H.) — A reunião da Conferencia dos Embaixadores que devia realizar-se hoje, foi adiada para amanhã.

Paris, 20 (H.) — A Camara dos Deputados approvou por quasi unanimidade uma resolução mandando afixar nas praças e logradouros publicos o discurso que o sr. Poincaré pronunciou sexta-feira passada em Neuilly.

Paris, 20 (H.) — Alguns jornaes desta capital commentam o modo jactancioso com que certos orgãos da imprensa berlinense apreciam os ultimos acontecimentos do paiz e salientam que a determinação de manter a frente alliada, necessidade de que o governo francez está plenamente convencido, encontra a mais eloquente justificativa nessa attitude da imprensa allemã.

A proposito, os jornaes transcrevem o que o "Zeit" orgão popular de Berlim escreveu sobre a politica do Reich, em que declara que o gabinete Stresemann repellindo o contrôle inter-alliado e abrindo as fronteiras ao ex-kronprinz proclamou o desejo nacional de uma politica firme e independente.

Londres, 20 (H.) — A imprensa desta capital manifesta-se sobremaneira satisfeita pelo accordo estabelecido entre os alliados e salienta que o ponto de vista britannico não é, de modo nenhum, a favor da Allemanha e permitte eventualidades de novos compromissos.

Bruxellas, 20 (H.) — O ministro dos Negocios Estrangeiros, falando na Camara dos Representantes sobre a situação internacional declarou que a Belgica não arredou nem arredará um passo siquer do caminho que se traçou logo que surgiram as primeiras difficuldades na politica internacional. O sr. Jaspar declarou absolutamente falsa a noticia de que o governo do Reich, no intuito de separar os alliados, tinha felicitado o gabinete belga pela sua conducta politica.

O ministro demonstrou claramente que a França e a Belgica têm agido com toda a moderação na questão das reparações.

ATE' 3$000 SÃO GRATIS

A secção de Optica da Casa Vieitas não está mais na esquina da rua do Hospicio, e sim no predio ao lado, rua da Quitanda, 99, onde os concertos de oculos, binoculos, pince-nez, lorgnon e substituição de lentes quebradas, até o preço de 3$000, são gratis ao publico.

CARLOS VIEIRA.

(16062)

Gravemente ferido por um automovel

Hontem, á noite, no Boulevard de São Christovam, proximo de uma estação de bondes da Light, um automovel cujo numero não conseguiu saber ainda a policia, atropelou um popular, de identidade ignorada, branco e com 35 annos approximadamente.

A victima foi internada na Santa Casa, tendo antes recebido os soccorros da Assistencia.

O 3.755 CHOCOU-SE COM O 2.922

A' noite, na avenida Mem de Sá, o automovel n. 2.922, dirigido pelo chauffeur Licinio Silva, chocou-se com o bonde n. 3.755, guiado pelo motorneiro de regulamento numero 3.029, ficando ambos os vehiculos avariados.

A policia registrou o caso.

COLHIDO POR UMA LOCOMOTIVA EM PRAIA FORMOSA

Na estação de praia Formosa, hontem, á noite, foi colhido por uma locomotiva, ficando gravemente ferido, um individuo desconhecido.

Com escala pelo Posto Central de Assistencia, foi o infeliz removido para a Santa Casa.

Um menor atropelado

Ao atravessar, hontem, á avenida Salvador de Sá, na esquina da rua D. Julia, o menor Candido, de 11 annos, filho de Antonio Moreira Carneiro, morador á rua Frei Caneca n. 356, foi atropelado pelo auto n. 6.723, cujo chauffeur fugiu, em seguida, no proprio vehiculo. Ferido no rosto e no hombro, o pequeno offendido foi soccorrido pela Assistencia. A policia do 9º districto teve conhecimento do facto.

PRESO LOGO DEPOIS DE PRATICAR UM FURTO

Hontem, á noite, Melchiades Reis de Oliveira, ainda de menor edade, penetrou na padaria do Boulevard de São Christovão e surripiou da gaveta do balcão, a quantia de 329$000.

Presentido por um dos empregados, da casa de negocio, foi preso e entregue á policia do 10º districto, que o autuou em flagrante.

Para satisfazer as exigencias da Lei de Imprensa, pedimos aos nossos annunciantes de productos pharmaceuticos, o obsequio de modificar seus annuncios incluindo nelles o numero e a data da licença e da approvação dos mesmos pela Saúde Publica, fornecendo-nos tambem uma publica fórma da approvação para ficar archivada nesta Redacção.

Se nos annuncios vierem referencias a tratamentos ou curas, deverão fornecer-nos o attestado de um medico com firma reconhecida.

Os soberanos hespanhoes hospedes de Roma

Roma, 20 (H.) — O rei Affonso XIII, no discurso que pronunciou no Vaticano por occasião da visita ao Summo Pontifice disse que a Hespanha foi sempre de uma fidelidade extrema para com a Santa Sé e em todos os tempos se bateu contra os inimigos da Fé. Sua Majestade desejava, attendendo a que a Hespanha foi e é o baluarte do Catholicismo que do Corpo da Guarda Nobre fizessem parte tambem representantes da nobreza hespanhola e que o mundo americano tivesse maior representação no Sacro Collegio.

S. Majestade terminou: "Se a Fé pedisse aos catholicos maiores sacrificios, a Hespanha não desertaria do logar de honra que sempre occupou nas lutas contra os inimigos da Fé.

O Papa em resposta ao discurso do rei declarou-se immensamente satisfeito com a presença dos soberanos e lembrou que os Santos de Hespanha constituiam verdadeira multidão de gigantes. Sua Santidade agradecia a Deus todas as occasiões que se apresentassem em que pudesse satisfazer os desejos do rei. Abraçando D. Affonso abraçava o povo hespanhol.

"Pedirei sempre a Deus, disse o Pontifice, pelo povo de Hespanha e por todos aquelles que vivem longe de Deus. O rei e o povo hespanhóes encontrarão sempre que disso tenham necessidade a cooperação e o auxilio da Santa Sé pelos meios indicados pelos sacerdotes com todos exemplos brilhantes."

Roma, 20 (H.) — O rei de Hespanha visitou no Pantheon os tumulos dos soberanos italianos onde depositou uma corôa. Em seguida, acompanhado do rei Victor Manuel e do principe herdeiro, D. Affonso dirigiu-se ao tumulo do soldado desconhecido sobre o qual depoz artistica corôa de flores.

Mais tarde os soberanos hespanhoes e membros da comitiva visitaram os museus de antiguidades sendo por toda a parte delirantemente acclamados pela multidão.

A' tarde, D. Affonso e Victor Manuel acompanhados, das rainhas, do principe Humberto, do general Primo de Rivera e do presidente Mussolini, assistiram á parada militar em que tomou parte toda a guarnição da capital e todo o corpo de Aviação.

OUTRAS NOTICIAS DE NICTHEROY

NA ASSISTENCIA

A Assistencia Municipal soccorreu, hontem, as seguintes pessoas, victimas de accidentes: Abilio da Silva Teixeira, de 19 annos, operario, residente á rua General Castrioto n. 255, por ter recebido ferimentos contusos no thorax, quando trabalhava na Usina da Companhia Cantareira, em S. Domingos, retirando-se depois para a sua residencia; Moncior Francisco dos Santos, de 23 annos, preto, brasileiro, trabalhador, residente na Estrada do Baldeador s/n, por apresentar ferimento contuso na região occipita e escoriações generalisadas, sendo em seguida internado na Casa de Saude Icarahy; Nelson Pereira, com 8 annos de edade, branco, brasileiro, collegial, residente á rua de S. Lourenço n. 72, por apresentar fractura do cubito do terço superior, em consequencia de uma queda em sua residencia, retirando-se para sua residencia, depois de medicado.

NA CASA DE SAUDE ICARAHY

Foram hontem soccorridos e internados neste estabelecimento as seguintes pessoas, victima de accidentes: Adelino Soares Henriques, portuguez, de 25 annos de edade, solteiro, residente á rua Barão de Mauá n. 346, estivador, ter sido colhido por uma pilha de saccos, quando trabalhava nos estabelecimentos da firma Pereira Carneiro, recebendo fractura da perna direita; Ernaide Bruno, de 17 annos de edade, brasileiro, aprendiz de carpinteiro, residente á rua Santa Bibiana n. 190, por ter sido colhido por uma serra circular nas officinas da carpintaria S. João, ficando com o dedo minimo decepado.

ULTIMA HORA

D. EVANGELINA RIBEIRO

O general João Frederico Ribeiro e sua familia communicam o fallecimento de sua esposa D. EVANGELINA RIBEIRO, e convidam aos amigos e parentes para o enterro que se realizará hoje, ás 17 horas, saindo o feretro da casa de saude S. Sebastião para o cemiterio de S. João Baptista. Desde já agradecem (T 6165)

Correio da Manhã

ASSIGNATURAS

Brasil — Anno...... 60$000 — Semestre. 35$000

Exterior — Anno...... 140$000 — Semestre. 80$000

Numero avulso. . . 200 rs.
Idem no interior. . 300 rs.
Idem atrazados. . . 400 rs.

Edição das segundas-feiras 100 réis.

PUBLICAÇÕES
(Preço por linha)

1 pagina	1:500$000
2ª pagina	1:200$000
3ª pagina	1:000$000
4ª pagina	1:500$000
5ª pagina	900$000
6ª pagina	800$000
7ª pagina	700$000

Annuncios e reclames commerciaes continuam de accordo com a tabella em vigor.

TELEPHONES:
Director, 1558 C. Redacção 5698 C.
Administração, 37 C.

Endereço telegraphico "Correomanhã"

Meditem os pedagogos

Nada mais difficil do que julgar. O juiz, collocado pela propria missão de que se acha investido acima de seus semelhantes, deve contar com o revide daquelles aos quaes desagradam as suas sentenças, e que são muita vez superiores a elle. Não falo dos magistrados, cuja funcção, embora complexa, consiste em dirimir questões de direito, mais ou menos definidas nas leis, o que lhes facilita o trabalho. Refiro-me aos juizes sem tóga e sem leis onde possam estribar os seus conceitos; aquelles que devem avaliar a instrucção e a intelligencia alheias, como os professores, os jornalistas, os chamados criticos literarios e de arte. Quantas vezes por inepcia ou porque não possuem o dom divinatorio, deixam elles de discernir o merito em seus respectivos logares, distinguindo os incapazes e desprezando os talentosos. Os professores, então, constituem entre todos os juizes, os que mais incidem nesses erros. Devendo formar o seu conceito a respeito de intelligencias embryonarias, adivinhar pelas flôres os frutos que se preparam, costumam errar noventa por cento das vezes que exercem a sua missão julgadora. E' tão difficil descobrir um homem intelligente, tão grandes são as causas de erro nesse particular, que os talentos dos collegios quasi sempre se metamorphoseam, no correr da vida, em perfeitas nullidades, assim como aos collegiaes mediocres reserva o caprichoso acaso as glorias da existencia. Aquella planta viçosa que desde a primavera escolar vae abrindo as flôres de sua intelligencia, que no verão continúa a enflorar-se, e no outomno ainda ostenta seu esplendor, como se o impulso vindo dos bancos academicos nunca deixasse de actuar, constitue apenas uma velha figura de rhetorica. Na realidade o mundo é mais amigo do paradoxo: os valores como que se invertem. Astros de collegios, escolas e academias, desapparecem geralmente eclypsados no grande scenario da vida, onde surgem, por outro lado, radiantes de energia aquelles que nos lyceus não produziam mais do que o desespero de seus mestres.

Esse phenomeno tão commum será uma expressão apenas da lei das compensações ou uma especie de paradoxo com que a natureza se diverte? Não sendo provavel qualquer destas hypotheses, forçoso será concluir por uma das duas soluções seguintes: o ensino primario, secundario e superior, destróe a intelligencia naquelles que se lhe entregam com amor ou o mesmo ensino primario, secundario e superior repelle as intelligencias e por isso não as distingue; ellas só se mostram quando libertadas da sua tutela. Acceita uma ou outra dessas conclusões os creditos do ensino, como é actualmente comprehendido, não estarão menos abalados. Quer anniquile as intelligencias, quer as repilla ou não as saiba encontrar, o peccado é o mesmo. Torna-se necessario analysar esse phenomeno, muito cautelosamente, sem idéas preconcebidas e sem a preoccupação democratica e nacional de resolver o problema por meio de uma reforma.

Um dos homens mais intelligentes que actualmente povôam este planeta, é Anatole France. O seu ultimo livro — *La vie en fleur* — trova estas duas theses esboçadas acima: quanto erram os homens que se mettem, por dever ou presumpção, a julgar a intelligencia alheia, e o immenso equivoco em que vive atolada a instrucção moderna. Embora possuidor de uma solida e variada intelligencia, seus professores nunca a reconheceram, e é muito comprehensivel o desprezo com que o estudante de outrora vê os antigos mestres, que não souberam decifrar o seu genio. Anatole France nada ou pouco se distinguiu aos olhos vesgos de seus preceptores. No collegio, quando estudava as primeiras letras, foram ruins as notas que lhe deram. E a unica bôa recordação que ainda traz de seus tempos collegiaes é a de um velho amigo da familia, o senhor Dubois, a quem pedia a mãe do notavel escriptor que zelasse pela sua instrucção, advertindo-o que não descuidasse dos estudos. Dubois respondia que não poderia censural-o por uma falta que elle mesmo não reconhecia. Dizia então: "Homero não perdeu dez annos em nenhum collegio para aprender, á custa do chicote algumas palavras que em cinco ou seis mezes chegaria a saber mais facilmente se não saisse de casa. E' a opinião de Paul Louis Courier." E accrescentava, deante da surpresa e da desolação de madame Noziére, mãe do escriptor: "Meu amigo, não basta fechares os ouvidos a esses imbecis inimigos da natureza; precisas ouvir a propria natureza, unica capaz de te explicar Virgilio e de ensinar-te as leis dos numeros. Não percas um minuto para retomar, quando livre, o tempo perdido no collegio." Foram essas palavras do senhor Dubois que resoaram nos ouvidos de Anatole France quando procurou colligir as reminiscencias de seus dias de collegio. E o grande escriptor tem naturalmente o orgulho de haver recuperado, com os annos e a intelligencia, o tempo que perdeu no collegio. Os pedagogos que se edifiquem com esse soberbo exemplo...

Em França, como alhures, costumam tambem os ministros de Estado sujeitar a instrucção, primaria ou superior, ás suas capacidades periclitantes e transitorias. Um delles houve, grande e cheio de si no seu tempo e inteiramente esquecido hoje, como succede a quasi todos os detentores do poder passageiro; um delles houve, dizia eu, egual aos seus demais collegas de todos os tempos e de todas as terras, que reformou o ensino por um decreto. Hippolyto Fortoul chamava-se o creador insigne da bifurcação pedagogica, isto é, da praxe que obrigava o estudante a escolher, quando alcançasse certo gráo de instrucção, entre as sciencias e as letras. Anatole France, no seu livro *La vie en fleur*, conta-nos com ironia o momento solemne da sua bifurcação. Como seus collegas, viu-se entre os quatorze e os quinze annos, na contingencia de decidir-se pela sciencia ou pelas letras; chegára o momento de "escolher, entre a eloquencia e a algebra, e de não mais seguir o côro inteiro das Musas, que Fortoul — ministro da Instrucção Publica — havia divorciado." Os paes de Anatole France nunca lhe haviam falado acerca dessa escolha importante, porque, emquanto "sua mãe era de parecer que, em qualquer dos caminhos por onde enveredasse, faria brilhar o seu genio, o seu pae achava que nas sciencias ou nas letras nunca faria coisa que prestasse." De maneira que, quando um collega seu lhe perguntou pela preferencia entre sciencias e letras o futuro creador de *Thaïs*, ficou perplexo. Dormiu essa noite, não obstante, um somno pacifico. Na manhã immediata, porém, encontrou a creada Justina lavando a sala de jantar e pediu-lhe conselho: que estrada lhe parecia mais suave, a das letras ou a das sciencias? A cozinheira que as reminiscencias poeticas de Anatole France transformaram em uma "sacerdotisa de Apollo, radiante de juventude e majestade", aconselhou-o a não trilhar o caminho das sciencias: "Meu irmão Symphorio é muito versado em sciencias, disse ella; obteve um premio de calculo e outro de catecismo, mas você meu patrãosinho, para dizer com toda a sinceridade, não é bastante intelligente para optar pelos estudos scientificos. A intelligencia não foi dada a todos: é um dom de Deus." O conselho de Justina não foi atirado em vão. Embora, após ouvil-o houvesse o escriptor pensado em dedicar-se ás sciencias, em vista de uma conferencia sobre balões a que assistira juntamente com seu padrinho, não nutriu durante muito tempo este proposito, voltando a acariciar a idéa de entregar-se ás letras. Seria uma prova de coragem que não teve, diz o escriptor, "frequentar o mundo triste, secco e anguloso da geometria quando na classe das letras poderia encontrar fórmas e côres, faunos, nymphas, pastores, arvores caras aos poetas, e sombras, que á noite descem das montanhas"... E foi assim, exaltado por essa miragem que Anatole France bifurcou, preferindo o conselho da cozinheira á suggestão de seu padrinho, homem que adorava Napoleão e tinha o culto do movimento... A literatura franceza deve á creada dos Noziére o favor de lhe ter dado um de seus maiores escriptores que se dedicou ás letras entre outros motivos, porque não acreditava que a sua intelligencia fosse tão grande quanto a do irmão de sua cozinheira...

Nós aqui no Brasil tambem conhecemos essa especie de bifurcação, que é, aliás, uma trifurcação. Quasi todos aquelles que terminam seus preparatorios, são obrigados a decidir-se pela medicina, pelo direito ou pela engenharia. E como não abundam cozinheiras tão judiciosas quanto a da familia Noziére, os equivocos são diarios, e, em consequencia delles, vae crescendo o numero dos inadaptados.

Se a passagem de Anatole France, pela instrucção primaria, foi a que se viu acima; se outro tanto foi o incidente grotesco de sua bifurcação, não são menos instructivas as peripecias do seu aprendizado nas letras. Basta lembrar que os pedagogos continuaram a ignoral-o e que o maior espirito da França contemporanea, só uma vez, por acaso e com visivel desapontamento de seus mestres, conseguiu um premio. Quasi sempre viveu perdido entre os mediocres, tão afastado dos primeiros quanto dos ultimos alumnos. O capitulo VII, de seu livro *La vie en fleur*, constitue, a esse respeito, uma satyra cheia de ensinamentos. Sobre elle devem meditar os pedagogos e aquelles aos quaes a sociedade concedeu uma especie de tutela sobre a intelligencia de seus filhos.

Antonio Leão Velloso

A prorogação do sitio

Iniciou-se hontem, no Senado, a discussão do projecto da Camara que approva os actos do executivo dentro do sitio, bem como o que prorogou o regimen de suspensão das garantias constitucionaes até 31 de dezembro. Por uma feliz coincidencia, rompeu o debate, entre os senadores, impugnando a proposição o sr. Benjamin Barroso, unica voz que, a 5 de julho do anno passado, se fez ouvir ali, contra o alvoroço dos aulicos presentes, todos accordes em conceder ao governo, responsavel pela expressão pundonorosa do levante, a medida excepcional. Os argumentos expendidos naquella data encontram agora a mais completa justificativa, depois de passados um anno e quatro mezes, sob a mesma noite sinistra, destinada a perpetualizar-se.

Em campo, apparecem apenas os que atacam o absurdo da permanencia do sitio — luxo de tyrannia, luxo de covardia. Fôra de aspirar, no emtanto, que a maioria do Congresso, servil ao governo, explicasse a estranha causa dessa situação vexatoria e improba que, enxovalhando a nossa cultura, prejudica de morte a economia publica, compromette o credito do paiz e dá ao estrangeiro a impressão de estarmos vivendo entre sobresaltos sismicos, sem ordem e sem estabilidade. Já o acto do executivo, ao estender o sitio de 1 de janeiro a 30 de abril traduzira uma affronta ao legislativo, o qual encerrara a sessão transacta numa hora, não tendo conhecimento da menor perturbação da ordem ou da menor ameaça de perturbação, para saber que, logo em seguida, o Cattete insistiria no apego á arma do arbitrio mesquinho e odioso. Como não bastasse, em abril, ás vesperas dos novos trabalhos do Congresso, ainda o poder dictatorial fugia de subordinar ao exame do outro poder as circumstancias da occasião e de conta propria levava ao ultimo dia do anno a inexplicavel crise constitucional que ha tanto tempo nos opprime e envergonha. Os factos indicam aos cortezãos do reinado de hoje a necessidade em que se acham elles de esclarecer a razão deste eclypse infinito imposto ao nosso systema liberal. Mas ninguem espere que o façam. Só o fariam desmoralisando e condemnando a força que os escravisa.

Escrevemos estas linhas de animo sereno. Não por nós, que não nos arreceiámos jamais dos despotismos, que desprezamos agora mesmo o sitio e que só consideramos na lei de imprensa a humilhação que ella inflinge á civilização brasileira; não por nós, que continuamos a ferretear os criminosos e a servir a verdade, indifferentes aos cardos da estrada; não por nós, que representamos um programma cuja inflexivel constancia os cezares de semestre nunca venceram — arguiremos essa gente... Por que se conserva semelhante estado de coisas? Acaso, perigam as instituições ou phantasmas incommodos contrariam o somno do Infallivel? O Rio Grande, onde ha dez mezes estrondeia a guerra civil, não conhece o rigor da medida que ha um anno e quatro mezes e meio pesa sobre esta capital e a pobre terra fluminense. Quanto a esta, nada falta á empresa de desaggravo que a violou e polluiu. Incitatus culmina de um esplendido triumpho; os forgicadores de actas falsas em mesas illegaes já lhe deram a corôa da gloria e as chaves de um palacio; a assembléa que homologará o dominio saiu do forno, prompta e acabada; tudo se consummou alegremente. Chega ao conhecimento dos cariocas, uma vez por outra, alguma noticia menos pacifista; mas não tarda que se descubra o nucleo da fantasia bellica, ali, na Policia Central, onde, aliás, o marechal Fontoura declara todos os dias que, com o supradito, ou sem elle, sustentará a ordem. O povo almeja, de certo, que lhe proporcionem o direito de viver, e não modula senão vagos queixumes, dos dentes para dentro, quando os açambarcadores augmentam 10, 20 e 30 % no xarque, no assucar, na farinha. Por que desconfiar da cordura do povo? Faz doze dias, os politicos festejaram o ex-presidente, de quem o actual diz que gastou mais de 5 milhões de contos em tres annos, para reduzir-nos á miseria e ao descredito em que o Brasil se encontra. A' hora do banquete, o povo contava de memoria as perolas do collar dos negociantes de assucar e ia deitar-se resignado, a esperar que, um dia, mercê da volta do criterio aos dominadores desta Republica, o cambio consiga desvencilhar-se da casa dos 4, em alta; a esperar que, após a evidencia de mais um naufragio, as *cincinatas* se recolham, saciadas do seu amparo aos *trusts* ignobeis e aos plutocratas abominaveis, de tal modo instigados, officialmente, contra os consummidores sem amparo; a esperar, afinal, que Deus nos favoreça.

Nada evitará, todavia, que o Senado, como a Camara, approve os actos do governo. A senadores dos mais graduados o Cattete affirmara, ao encarecer-lhes a liquidação rapida do projecto Gordo-Solidonio, na phrase derradeira da obra de arrocho, que publicando a lei da mordaça, suspenderia, incontinente, o sitio. Desde o dia 1, o Brasil está no regimen ineffavel que as iras palacianas crearam para subjugar a imprensa. Não foi, porém, suspenso o sitio. Ao menos, os homens que ouviram a promessa e soffreram de perto o ludibrio, animem-se a declarar da tribuna que mentimos. Vão á tribuna e se, porventura, se inteiraram de motivos que expliquem a quebra da palavra empenhada espontaneamente, confundam os que não comprehendem, os que combatem, os que malsinam esse luxo de poder alheiado da sorte e dos interesses materiaes e moraes da nossa triste patria.

Topicos & Noticias

O tempo

BOLETIM DA DIRECTORIA DE METEOROLOGIA

Previsões para o periodo de 6 horas da tarde de hontem até 6 horas da tarde de hoje:

Districto Federal e Nictheroy — Tempo: instavel; chuvas.
Temperatura: ainda em declinio; maxima entre 21º,0 e 26º,0.
Ventos: de sul a léste, sujeitos a rajadas frescas.
Estado do Rio — Tempo: em geral instavel, continuando sujeito a chuvas.
Temperatura: ainda em declinio.
Estados do sul — Tempo: em geral instavel; chuvas esparsas.
Temperatura: em declinio.
Ventos: de oeste a sul, frescos.

Correio

Esta repartição expede malas, hoje, pelos seguintes vapores: "Affonso Penna", para Bahia, Recife, Ceará e Pará; "Zeelandia", para Bahia, Recife, Las Palmas e Europa, via Lisbôa; "Itacolomy", para Ilhéos, Bahia, Estancia e Aracajú, e "Re Vittorio", para Las Palmas, Barcelona e Genova.

Carne

Para a carne bovina posta em consumo hoje, nesta capital, foi affixado hontem, no Entreposto de S. Diogo, o preço de 1$200, devendo ser cobrado ao publico o maximo de 1$500. Vitellos, 1$600; porcos, 2$400, e carneiros, 3$700.

Pelo balanço do Banco do Brasil do mez de outubro, hontem publicado, verifica-se que, findo o prazo de seis mezes concedidos pelo governo ao banco para liquidar sem juros a Carteira de Redesconto, nem um real foi resgatado, continuando em circulação a mesma somma de 399.265:567$000.

Nestes tempos em que os maiores sacrificios são exigidos dos contribuintes para as necessidades oriundas do desastrado governo do sr. Epitacio Pessoa, seria da maior conveniencia que o ministro da Fazenda publicasse as condições em que foi prorogado esse prazo, e qual o juro que o banco está pagando ao Thesouro sobre essa formidavel somma.

Nas suas crises de verbosidade, quando a bilis, que devia escoar-se pela vesicula, vem estourar na bocca do orador ou na penna do jornalista provinciano, o sr. Epitacio Pessoa não se cansa de bradar que o seu governo foi um espectaculo de sabedoria, principalmente, no terreno minado das finanças. O cambio está em baixo, quasi no sub-sólo das taxas; a miseria campêa, escanchada no cavallo da Morte; o ex-presidente continúa, entretanto, a affirmar que governou com prudencia e acerto, e que deixou o paiz na melhor das situações.

Um ponto ha, entretanto, em que o ex-presidente tem razão: é quando assegura que valorizou a moeda nacional.

Embora pareça "blague", é isso uma verdade, que uma senhora illustre, e de espirito, accentuava, ha poucos dias.

— Essa valorização da moeda, a que allude o dr. Epitacio — dizia ella — é uma verdade, que eu propria posso documentar.

E contava:

— Quando appareceram aquellas moedinhas de mil réis, tendo no cunho o retrato do presidente e de Pedro I e, em baixo, as iniciaes B. B. em vez de R. B., eu possuia uma. Valiam dez tostões. Pois bem, dias depois, com um simples acto do presidente recolhendo as moedas, sabe por quanto a vendi? Por vinte mil réis!

E com enthusiasmo:

— O Epitacio valorizou, ou não, a moeda nacional?

Como ha tempos noticiámos, aproveitando a opportunidade de sua estadia no Rio de Janeiro, conseguimos do professor Germain Martin a promessa de que daria ás columnas do *Correio da Manhã* o brilho da sua collaboração. Agora, o illustre membro do Collegio de França, de novo em Paris, cumpre a sua promessa, e já amanhã, publicaremos o seu primeiro artigo em que trata da situação economica e financeira do seu paiz, que implica necessariamente um dos problemas capitaes que interessam o mundo inteiro: *a carestia da vida*.

Professor de sciencias politicas daquelle instituto francez, cujas cathedras não são occupadas senão por cerebrações de valor real, o nome de Germain Martin é universalmente conhecido e ainda ultimamente fez elle parte do grupo de sabios francezes que, na nossa Academia de Altos Estudos, realizou uma série de conferencias, interessando vivamente o nosso mundo scientifico e os jovens das nossas academias.

Certo, esta apresentação do professor Germain Martin era perfeitamente desnecessaria, e, fazendo-a, queremos apenas annunciar aos leitores que elle, a partir de amanhã, entra effectivamente para o corpo dos nossos collaboradores, o que constitue para a imprensa do paiz e particularmente para o *Correio da Manhã* uma grande conquista.

E' proposito evidente dos homens publicos deste paiz confundir todos os valores, estabelecendo a anarchia no dominio dos patrimonios moraes. Procustos desta floresta sinistra, corta-se as pernas dos gigantes e espicha-se, para que tenham todos o mesmo tamanho, a dos anões. Ha, parece, o pensamento de estabelecer a balburdia, para que a Historia, mais tarde, não descubra a verdade.

A inauguração do retrato do sr. Carlos Sampaio, na Prefeitura, ha dois dias, é um desses gestos destinados a determinar a confusão. Não ha, neste paiz, duas opiniões sobre esse administrador desastrado, sobre esse prefeito-cyclone, sobre esse homem-calamidade. Elle proprio, no seu intimo, deve fazer, de si, o peor dos conceitos. Do mesmo parecer é o sr. Alaor Prata, que o accusou perante o tribunal da opinião publica. E da opinião do sr. Alaor é o Brasil inteiro, da camada mais alta á mais baixa, do politico mais graduado ao popular mais obscuro.

Até agora, constituia uma honra, uma distincção figurar-se em effigie numa parede da Prefeitura. Agora, é uma affronta, um insulto, uma humilhação a um homem de bem.

Ha, sem duvida, neste paiz, muito homem digno de retrato. Esse retrato não deve, porém, figurar na Prefeitura, nem em qualquer outra repartição publica: o seu logar é no Gabinete de Identificação, com a ficha ao lado, para opportuno esclarecimento da Policia...

Não obstante os cuidados exigidos pela sua politica internacional, e a crise financeira que vae, pouco a pouco, anniquilando o paiz, a Allemanha não abandona os seus principios de honestidade. Em nome da patria, dos interesses nacionaes, póde-se fazer tudo; em beneficio do individuo, nada se póde levar a effeito contra a honra e a fortuna do Estado.

O processo agora instaurado contra o ex-ministro Zeigner, antigo chefe do gabinete na Saxonia, é uma prova desse escrupulo nacional, tantas vezes demonstrado.

Politico de alto prestigio, o antigo deputado Zeigner chegou, na Saxonia, á pasta da Justiça, e, nesse caracter, á chefia do gabinete. Senhor quasi absoluto da situação, teve a idéa de enriquecer. E foi quando começou a dar preço ás suas sentenças, ás nomeações que fazia, vendendo-as por dinheiro, ou por presentes valiosos, por intermedio da familia.

O telegramma que agora dá noticia da sua prisão e consequente processo não diz, explicitamente, que presentes eram esses. Devia tratar-se, porém, de collares de perolas offerecidos á sra. Zeigner; de concessões, sem concorrencia, ao noivo da filha; da acquisição immoral de acções do Banco de Leipzig; da serie de escandalos, emfim, de que é capaz um homem que não se preza.

Na Saxonia esses crimes não ficam, porém, impunes. Apanhado pela gola o administrador deshonesto, ninguem lhe offereceu um banquete, ou lhe fez qualquer manifestação de apreço: o premio foi o processo, a vergonha perante o mundo, e, amanhã, com certeza, a prisão, a fome, o suicidio.

No Brasil, apenas, esse ex-ministro não soffreria essa humilhação. Fosse elle aqui indicado como accessivel ao suborno, e seria, em vez de um réo de Policia, um benemerito da Patria.

O sr. Octacilio de Albuquerque metteu hontem novamente na ordem do dia o governo do sr. Epitacio Pessoa. Falando, no Senado elle quiz demonstrar que as obras do nordéste ainda trarão alguns beneficios ao paiz, lá para o anno 2.023, quando o cambio estiver a 27 dinheiros... abaixo de zero. Provendo, sem duvida, que alguem não concordaria com a sua these, o sr. Octacilio de Albuquerque, que é uma especie de sub-patativa parlamentar, resolveu comparar e disse:

— O governo de Epitacio Pessoa foi maior que o de Rodrigues Alves!

Quem quizer maiores detalhes deve procurar o *Diario do Congresso*, de hoje. Mesmo sem conhecer esses detalhes, é possivel, entretanto, achar que a oratoria do senador parahybano não anda feliz. Elle tem a obsessão de atacar os governos antigos, para defender o governo do sr. Epitacio Pessoa. Ha mezes, em circumstancia identica, o sub-patativa aggrediu o presidente Delfim Moreira; agora, recúa um pouco mais no tempo e desfere o seu golpe contra o presidente Rodrigues Alves. Por esse methodo, estejam descansados: o sr. Octacilio de Albuquerque ainda provará que quem emittiu a letra de quatro milhões foi Dom João VI.

Desde quarta-feira a Camara approvou a redacção final da lei da Receita.

Pois bem. Até hontem, á tarde, o projecto não havia chegado ao Senado.

Quem estará prendendo a Receita?

Esta é a republica dos Matheus... Ainda outro dia, nós nos referiamos ao commodo systema olygarchico no Ceará, que estabeleceu o sr. Ildeffonso Albano, o delicioso escriptor do "Mané Chique-Chique e Jeca Tatú". Hoje, vem para a berlinda o senador goyano Antonio Ramos Caiado, conhecido na intimidade — segundo nos informou pessoa fidedigna — pelo dôce appellido de *Tótó*.

O sr. Ramos Caiado, ou o sr. *Tótó*, como quizerem, tem nada menos de vinte e dois parentes collocados, sangrando no Thesouro do pobre Estado central a bagatella de 280 contos por anno, isto é, um pouco mais do que a lista civil de varias casas dynasticas...

Senão, vejamos:

O sr. Eugenio Jardim, cunhado de *Tótó*, acaba de renunciar á presidencia de Goyaz, para abiscoitar a vaga do sr. Olegario Pinto no Senado Federal. Os srs. Joviano, Abilio, Agenor e João Alves de Castro e Eladio de Amorim, tambem cunhados de *Tótó*, são, respectivamente, deputado federal e professor do Lyceu Goyano; deputado estadual e thesoureiro da Delegacia Fiscal; intendente eleito de Goyaz, director do Hospital de Caridade e director da Escola de Direito, que, apezar de não ter alumnos, é subvencionada pela União com vinte contos annuaes; ex-presidente do Estado, quer dizer, "manda-chuva" nos negocios da alta e da baixa administração, e chefe de policia.

Tótó tem tambem irmãos... E todos elles — os srs. Brasil, Arnulpho e Leão Ramos Caiado — desfrutam os ocios da burocracia, o primeiro como secretario das Obras Publicas e medico da Hygiene, o segundo como presidente da Camara dos Deputados e lente cathedratico do Lyceu, e o terceiro como director da Escola de Artifices, que não conta um só discipulo!

Tótó tem ainda primos: os srs. Mario Caiado, juiz na capital; Albatenio Caiado de Godoy, deputado estadual; Claro Caiado de Godoy, delegado regional de policia; Fulão Godoy, desembargador do Supremo Tribunal; Geraldini Caiado, deputado estadual e agente da ponte de Ipê Arcado (!); André de Alencastro, conselheiro municipal; Julio de Alencastro, analphabeto, 1º vice-intendente de Goyaz, e Olegario Delphino, deputado estadual e ex-secretario das Finanças. E tem sobrinhos: Antonio Americano do Brasil, deputado federal; Jarbas Caiado de Castro, juiz privativo do crime na capital, e Lincoln Caiado de Castro (este accumula as funcções de sobrinho com as de genro), intendente municipal de Goyaz e medico do Batalhão Policial.

Não contente disso tudo, *Tótó* fez o sogro de um irmão, o sr. Francisco Perillo Junior, senador estadual. E ainda foi arranjar um filho legitimado — ó *Tótó* benemerito! — para conselheiro municipal...

O portuguez Luiz Guedes de Amorim, termina o nosso informante, é quem dirige essa *jazz-band* familiar. Amorim em Goyaz, representa os Tres Poderes; é, ao mesmo tempo, senador, secretario das Finanças, juiz municipal.

Reza um velho dictado que "o mundo é dos *tótós*..." Mas esse dictado não está certo pelo menos nas regiões do Planalto: o mundo é... dos parentes do Tótó...

Fica approvada a emenda.

A proposito da nota que publicámos hontem sobre as ratificações do dr. Jacob Cavalcanti, tivemos as seguintes informações:

"Esse alto funccionario do Thesouro, a quem, varias vezes, nos temos referido, lisonjeiramente, analysando a sua memoria sobre a divida externa do Brasil desde a independencia — além dos vencimentos de seu cargo e das gratificações de 200$ e 400$000, que lhe são concedidas pelo decreto numero 15.310, emquanto estiver chefiando a 3ª secção, e, conforme a respectiva dotação orçamentaria, "pelos serviços prestados fóra das horas do expediente", o dr. Jacob Cavalcanti percebe mais, extraordinaria, um conto de réis, como chefe da commissão liquidante do Lloyd Brasileiro.

Num e noutro caso, segundo o nosso informante, os serviços lhe consomem o tempo de repouso e o obrigam a entrar para o Thesouro ás primeiras horas da manhã e a retirar-se depois de 8 horas da noite, mesmo nos dias feriados.

A' commissão liquidante do Lloyd Brasileiro onde trabalham 27 empregados da Fazenda e, entre elles, com egual gratificação, o contador geral da Republica, deve-se até agora o lucro, para o Thesouro, de ...... 8.123:000$000, sem os vexames da execução fiscal ou de outra modalidade judiciaria.

O conceito de que goza, no Ministerio da Fazenda, o dr. Jacob Cavalcanti, é resultando de sua irreprehensivel conducta de funccionario e das habilitações, que conquistou no trabalho e no estudo, ligando seu nome ás mais sérias questões debatidas naquelle ministerio."

De nossa parte, devemos accrescentar, apenas, que o nosso topico foi a copia dos termos de uma representação do sr. J. Rezende Silva, inspector geral de Fazenda.

No seu discurso, por occasião da festa da Bandeira, o sr. Pinto da Rocha manifestou-se demoradamente contrario á mudança das côres do pavilhão. Provou que as côres que ahi estão é que servem; que a Bandeira é um labaro sagrado e outras coisas desse genero; que o lemma *Ordem e Progresso* fica admiravelmente, dentro do estado de sitio; que é um crime mexer no labaro, etc., etc.

Tudo isso está muito bem; mas parece que o sr. Pinto da Rocha abusou da liberdade, que tem todo orador, de dizer o que quer, porque a verdade é que ninguem, absolutamente ninguem pensou, está pensando ou ameaça pensar na mudança das côres da Bandeira; o que todos gostariam que mudasse — mas isso é inutil pedir — seria a tendencia do sr. Pinto da Rocha de repetir discursos feitos para serem pronunciados ha trinta e quatro annos.

Elles são assim. A borracha já chegou a ser cotada, em Manáos e Belem, a oitocentos réis o kilo, assumindo semelhante preço as proporções de uma crise mais do que alarmante; verdadeiramente angustiosa. Denominado o producto o *ouro negro* do opulento valle amazonico, os estrangeiros olharam-n'o como uma coisa sobre a qual o destino ironico lançára o sello da irrisão.

A crise attingiu até onde não mais podia chegar. Os aventureiros de fóra invadiram as regiões profundamente desalentadas, porque a isso os arrastaram os podres publicos locaes, os maiores responsaveis pela tremenda derrocada, e de tudo tiravam partido, arrematando terras e culturas por dez réis de mel coado. Organizaram-se syndicatos norte-americanos para amarrarem a corda ao pescoço do pobre seringueiro, reduzido, pela sorte ingrata, a servo da gleba.

Aqui, na Camara e no Senado, ao que consta, nenhuma voz se levantou para reclamar providencias.

As competições e os interesses politicos absorvem as attenções dos respectivos representantes. Em vesperas, porém, de reeleição, o deputado Aristides Rocha e o senador Lopes Gonçalves lembraram-se de fazer discursos, appellando para o amparo do centro. Ambos são candidatos á renovação do terço, na Assembléa da rua do Areal.

Hontem, chegou a vez do deputado Dyonisio Bentes, que tambem tirou o seu chapéo á penuria dos productores paraenses. Candidato á successão do sr. Souza Castro, mesmo para fins eleitoraes, a defesa que o sr. Bentes fez do principal producto de sua terra esteve fraca, lamentavel, não garantindo um resultado apreciavel, nem para elle, nem para a borracha.

Não obstante tornar-se de dia para dia mais difficil a vida dos menos favorecidos da fortuna, não se conhece uma providencia do governo capaz de deter o crescendo assustador dos preços dos generos de primeira necessidade.

As feiras livres, com o seu entreposto, pouco adeantam, mesmo porque não representam um programma. Quando muito, podem ser um freio á ganancia de meia duzia de açambarcadores, mas que aos poucos vae cedendo, impotente e acompanhando em quasi sua totalidade os preços communs dos retalhistas.

As verduras, com facilidade cultivadas nos arredores do Districto Federal, estão pela hora da morte. Meia duzia de tomates é vendida por 400 réis, quatro folhas de couve mirradas e murchas, por cem réis, e tudo mais nessa proporção. Por que, provada como está a ganancia dos exploradores, não recorre o governo ao processo que a Superintendencia do Abastecimento adoptou por occasião das festas do centenario, distribuindo sementes aos lavradores e recorrendo ás culturas dos patronatos agricolas de Pinheiro e Santa Monica?

Por que não conceder transporte gratuito nas estradas de ferro da União, para os cereaes, limitando o preço por que devem ser vendidos pelos retalhistas?

Se ha carencia no mercado, autorize o Congresso o governo a terem livre entrada nas alfandegas os generos de primeira necessidade. A classe laboriosa, o povo, emfim, tem o direito de viver. Ella contribue efficazmente para o desenvolvimento economico e defesa do paiz. E' preciso não morrer de fome.

Vae andando o seu caminho a proposição da Camara, autorizando a abertura de um credito de quasi dezesete contos só para pagamento á Companhia do Gaz de compromissos relativos ao fornecimento de luz durante os funeraes do conselheiro Ruy Barbosa.

A autorização já está no Senado, e como se trata de assumpto livre de debate, mais hoje, mais amanhã, estará approvada.

Não deixa de causar estranheza, entretanto, o preço cobrado. Ou a luz foi demais, ou o dinheiro é pedido em grão exagerado. De ordinario, sobre essas questões de pagamentos por funeraes realizados por ordem do Estado, homenagens que não são communs, nem o Congresso, nem a administração têm o devido cuidado de examinar os papeis. Dahi, talvez, alguns abusos.

A Camara e o Senado já deliberaram sobre o custeio das homenagens que ao morto foram prestadas, conforme determinou o governo, sobrevindo agora, num processo á parte, os encargos da illuminação.

Visto que os factos são de hontem e a época é de rigorosas economias, convinha muito que o Senado fixasse a sua attenção descansada sobre o caso, afim de que o Thesouro amanhã não se queixe de ter gasto muito mais do que aquillo a que era obrigado.

Coisas da intervenção fluminense.

O administrador da mesa de rendas de Macahé encaminhou ás autoridades municipaes um officio, communicando que solicitou força federal para guardar a sua repartição.

Dentre outros motivos dois bastam para justificar o acto: assaltos continuos e falta de policiamento.

Não fosse Macahé transformada em "baluarte" do sodréismo...

Póde ser que estejamos, realmente, em phase de rigorosa economia dos dinheiros publicos, mas certos factos induzem a conjecturar o contrario. Exemplo de um: os jornaes publicaram, ha tres ou quatro dias, que o governo resolvera mandar á Europa uma commissão, composta de tres funccionarios, especialmente encarregada de estudar a organização e o funccionamento das alfandegas. Como se sabe, havia aqui uma commissão procedendo a estudos, afim de ser elaborado o Codigo Aduaneiro. E' verdade que essa commissão não se recommendava pela competencia technica de seus membros.

Procurando dar, todavia, conta da incumbencia, a referida commissão pediu e obteve suggestões e alvitres de varias corporações, inclusive o esboço de um bom trabalho feito pela Associação Commercial. Não se comprehende, portanto, a resolução do governo, fazendo seguir para o estrangeiro uma parte da commissão que trabalhava nesta capital. A viagem e a permanencia desses tres especialistas, na Europa, acarretam despesas perfeitamente evitaveis.

Accresce que um dos membros da commissão nunca se occupou de assumptos da especialidade que vae tratar. Outro, embora conferente, esteve sempre afastado de suas funcções, sendo quasi um leigo na materia. A legislação commercial e os codigos aduaneiros dos paizes da Europa estão publicados e podem ser facilmente compulsados pelos membros da commissão.

Trata-se mais de um passeio, incompativel com as precarias condições financeiras do paiz.

Foi hontem apresentado ao Conselho Municipal um projecto curioso: autoriza o prefeito a fazer a revisão das aposentadorias dos funccionarios do departamento. Por essa proposta, uma vez convertida em lei, ficaria o prefeito com o direito de chamar á fala, discricionariamente, sujeitando-os a uma nova inspecção de saude, os funccionarios que, consoante seu modo de ver, não estejam *legalmente* aposentados.

E' possivel que se encontrem muitos nessas condições, como no quadro dos funccionarios federaes. Era bastante citar-se a celebre aposentadoria do sr. Epitacio Pessoa, cuja invalidez causou á patria incalculavel prejuizo, porque deixou o homem desembaraçado para occupar cargos de outra natureza e maior responsabilidade, nos quaes foi notavelmente nocivo.

Os funccionarios municipaes não receberam o premio da aposentadoria sem terem passado pela inspecção de saude. E é intuitivo que não seriam aposentados se o exame medico, a que se sujeitaram, na fórma da lei, não os considerasse incapazes para o serviço. O projecto fere direitos adquiridos e colloca, nas mãos do prefeito, uma arma perigosa, desde que deixa ao seu arbitrio a applicação da lei que se pretende.

Não procederia a objecção, que se levantasse, de depender da inspecção de saude o acto do prefeito. Pois não é uma inspecção de saude que o projecto collima invalidar, com o fim de reconduzir á actividade funccionarios julgados inaptos para o exercicio dos respectivos cargos?

Sob o ponto de vista economico talvez fosse acceitavel o projecto. Mas não são essas as economias mais necessarias, para recompor as finanças do Districto Federal, prejudicadas pelas avarias grossas, feitas por esbanjadores... tambem invalidos e legalmente aposentados.

Uma disposição do Codigo de Contabilidade que fatalmente deverá ser modificada é a que exige a obrigatoriedade de contratos para todos os fornecimentos, transportes, acquisições, alugueis ou serviços relativos aos diversos departamentos da administração.

Todos os contratos dependendo de publicação no *Diario Official* e de registro no Tribunal de Contas e formalidades outras que tornam demorados os processos respectivos, é claro que muitos serviços ficarão paralyzados, por longo tempo, na dependencia da ultimação de taes processos.

Em certos ministerios, como os da Viação e da Agricultura, que mantêm repartições em logares afastados, o cumprimento dessa disposição importa em annullar os esforços dos administradores dos serviços, por mais devotados que elles sejam.

Um exemplo do que seja o processo de uma concorrencia publica numa repartição situada no municipio de Lages, no Estado de Santa Catharina, patentea á evidencia o absurdo e os entraves de semelhante medida. Considerando-se a Delegacia Fiscal habilitada com o credito no mez de fevereiro, a repartição só depois de 60 dias poderá publicar os editaes e remettel-os pelo Correio até a capital do Estado (10 dias); chegada do jornal a Lages (onde só ha correio de quatro em quatro dias; e seis dias de viagem (9 dias); prazo para o commerciante local tomar conhecimento do edital, obter a guia e depositar a caução (16 dias); abertura das propostas (1 dia); publicação das propostas na imprensa official (16 dias); exame das propostas publicadas (1 dia); expediente para remessa ao ministerio das minutas e volta pelo Correio (45 dias); remessa da caução á Delegacia, e obtenção do recibo (16 dias); redacção do contrato (1 dia); expediente (1 dia); remessa do contrato ao Rio para ser publicado no *Diario Official* (20 dias); prazo de publicação previsto pelo Codigo (10 dias); prazo de julgamento pelo Tribunal de Contas (15 dias); volta do contrato approvado (20 dias); total, 241 dias!

Depois de tudo isto, o chefe da repartição, como aquelle gago, dirá talvez: Muito obrigado. Não preciso mais...

A lei das contas assignadas estabelece prazo para serem devolvidas as respectivas duplicatas. Essa exigencia colloca em sérios embaraços o commercio de algumas localidades afastadas e ainda não providas dos necessarios recursos postaes. Veja-se este caso, entre muitos: em Lafayette existem duas agencias do Correio, sendo uma de primeira classe. Os interessados difficilmente encontram, nas mencionadas agencias, sellos sufficientes para suas correspondencias.

Escrevem-nos dali informando que, ha sete ou oito dias, o commercio está com sua correspondencia retida, achando-se por isso impossibilitado de devolver as duplicatas das contas assignadas, no prazo que a lei exige. A culpa não é, porém, dos funccionarios locaes. Estes têm cumprido seu dever, requisitando, até por telegramma, a remessa urgente de sellos.

E como a lei não quer saber de obstaculos materiaes, como escusa aos que a não cumprem, os commerciantes de Lafayette — e, provavelmente, de outros pontos do paiz — ficam sujeitos a prejuizos de monta, além de serem tidos por insubmissos ou recalcitrantes, se bem que involuntarios transgressores da disposição legal.

O preço da carne secca foi elevado de 200 réis em kilo, nas feiras livres, ao mesmo tempo que em algumas casas de commercio chegou a 600 réis.

Allega-se, como causa, a escassez do producto no mercado. No entanto, os saladeros de Matto-Grosso, segundo nota fornecida pela Superintendencia do Abastecimento, estão abarrotados, lutando apenas com as difficuldades de transporte e o excesso de fretes na estrada de Bauru' a Porto Murtinho.

Tomando conhecimento do caso, o ministro da Agricultura officiou ao seu collega da Viação, pedindo não só facilidades para o embarque, como tambem reducção de 50% nos fretes daquella via ferrea.

O sr. Francisco Sá não retardará, certamente, as providencias solicitadas em bem de nossa população. As remessas do xarque de Matto-Grosso trarão, como consequencia, a baixa do preço. Outro não póde ser o interesse da administração, num momento de tantas aperturas e tão grande exploração no custo do que é de mais indispensavel e util á vida.

A Superintendencia, denunciando a existencia de formidavel "stock" de xarque nos saladeros mattogrossenses, prestou inestimavel serviço á nossa população.

Temos melhorado bastante no que diz respeito aos transportes de passageiros nas diversas linhas que servem á população desta capital.

Faz, porém, excepção a esta regra a Estrada de Ferro Central do Brasil, que mantem a seu serviço os mesmos carros de ha vinte annos, sujos, desconjuntados e incommodos.

Os moradores dos suburbios soffrem duplamente, com os perigos a que se expõem e com a falta de asseio verificada nos carros.

Não ha quasi distincção entre a 1ª e 2ª classe. Os primeiros, denegridos pelo tempo, apresentam um aspecto repugnante; mal illuminados e immundos, só se distinguem dos segundos pelos bancos.

Nem os proprios annuncios obedecem a uma certa symetria. Estão desalinhados e collocados *á la diable*, denotando, em tudo, o descaso e a falta de preoccupação de bem servir o publico.

Uma limpeza nos carros daria outro aspecto e melhor impressão aos que são obrigados a delles se utilizar.

Mas, as "outras despesas", que o sr. Epitacio fez com o emprestimo para a electrificação da Central, absorveram todo o cobre e o publico que continue a soffrer, dando-se por feliz, emquanto não augmentarem os preços das passagens.

Bronchites chronicas, Rouquidão e Asthma
RHUM CREOSOTADO
de Ernesto de Souza
(14743)

"THALIE" cigarros de luxo, mistura suave — Lopes Sá & Cia., rua Santo Antonio 5-9.
(3779)

DR. GEBHARD HROMADA
Medico austriaco, approvado no Brasil. Ex-primeiro assistente do prof. Schnitzler, Vienna. Ex-assistente do prof. Payr, Leipzig. — Cirurgia, Molestias das Senhoras. Cons. rua da Assembléa 100. Tel. Central 3301. — Res. Ladeira da Gloria 108. Tel. B. M. 3368.
(15544)

NO MUNDO POLITICO

A successão paraense

A politica situacionista do Pará está encaminhando a candidatura do sr. Dyonisio Bentes á successão do governador Souza Castro.

O candidato é medico e 1º vice-presidente da Camara. Exerce as funcções de *leader* da bancada.

A successão bahiana

E' conhecida a resolução do partido situacionista da Bahia, indicando o dr. Francisco Marques de Góes Calmon, professor e advogado, á successão governamental do Estado. A indicação foi suggerida pelo governador dr. Seabra e teve o apoio do presidente da Republica.

Varios elementos, porém, do referido partido, tendo á frente os senadores Antonio Moniz, Moniz Sodré e os deputados Arlindo Leoni e Raul Alves, discordaram da apresentação do dr. Góes Calmon. E, neste sentido, lançaram um manifesto ao povo bahiano.

Agora, os dissidentes lançaram a candidatura do dr. Prisco Paraiso, tambem professor e advogado. O candidato, filho do fallecido conselheiro Prisco Paraiso, ministro no Imperio e antigo chefe do Partido Liberal, foi secretario do Interior e Justiça no governo Severino Vieira, deputado federal em varias legislaturas e é lente cathedratico de direito civil na Faculdade de Direito da Bahia.

A' excepção do sr. Raul Alves, os demais dissidentes encontram-se no seu Estado.

A successão paulista

O "Correio Paulistano" publicou hontem a seguinte nota:

"Reuniu-se hontem a commissão directora do Partido Republicano Paulista, de accordo com os respectivos precedentes, afim de fixar o dia para a convenção que tem de escolher os candidatos do Partido á presidencia e vice-presidencia do Estado, no proximo quatriennio.

Tendo sido previamente consultados, em varios entendimentos sobre o assumpto, os elementos que formam aquella agremiação politica, ficou, por unanimidade de votos, resolvido designar para a convenção o dia 1º de dezembro proximo vindouro, ás 14 horas, no edificio da Camara dos Deputados, nesta capital; e apresentar aos suffragios dessa assembléa partidaria os nomes dos srs. dr. Carlos de Campos, para presidente, e coronel Fernando Prestes, para vice-presidente.

Estiveram presentes á reunião todos os membros da commissão directora, menos o sr. senador Albuquerque Lins, que, ausente na sua fazenda de Limeira, telegraphou dizendo-se plenamente solidario com o que foi resolvido."

MIGUEL BRAGA — Callista. Quitanda, 79, sob. esq. Ouv. Tel. N. 5.502. (10845)

Tendo em vista o resultado das experiencias feitas com locomotivas da Central do Brasil, apparelhadas especialmente para a queima do nosso carvão, o ministro das Obras Publicas pediu ao director daquella via-ferrea que o informasse, urgentemente, sobre as providencias a tomar para a utilização definitiva, no respectivo serviço, da hulha das nossas jazidas. Isso quer dizer que chegamos, finalmente, ao tão sonhado e desejado *periodo pratico* da protecção ao combustivel do paiz. Não foram poucos os milhares de contos que o Thesouro dispendeu infructiferamente, no auxilio ás empresas que exploram essa industria. Nunca, porém, se encarou de face o problema, limitando-se os mais afoitos a apontar simplesmente apontar, como remedio bastante, a adaptação das locomotivas das nossas estradas de ferro ao consumo do carvão nacional.

A esse mesmo tempo, todavia, o producto estrangeiro continuava a dispôr das preferencias unanimes, gozando de uma particular e formidavel protecção.

O sr. Francisco Sá, ao assumir os negocios da pasta da Viação, procurou, desde logo, solucionar o caso, ordenando que, na Central, se aprestassem algumas machinas, para as experiencias definitivas. Estas foram de surprehender aos mais incredulos e pessimistas, o que levou s. ex. a dirigir-se, da maneira a que acima nos reportamos, ao sr. Carvalho Araujo. Assim, pois, e graças a Deus, parece que enveredamos, finalmente, pelo bom caminho.

A Independencia
Rua do Theatro n. 1 — Tel. 476 C.
Mobiliario completo para uma casa, com 36 peças, rs: 2:500$000.
(11388)

ULTIMAS DO SPORT

LUTA ROMANA

O inicio do campeonato e o resultado das lutas de hontem

Foi iniciado hontem, no Palace Theatro, o 10º campeonato internacional de luta romana. Depois dos numeros de variedades que agradaram plenamente á platéa, foi iniciada a terceira parte do programma, constante das lutas, em numero de tres, préviamente sorteadas. Antes, o juiz sr. J. Lobrigs, um profissional competentissimo no assumpto, apresentou ao publico os lutadores que foram de per si applaudidos pelo povo.

A primeira luta teve como adversarios Leskinowitsch e Tibermont e foi muito movimentada, agradando immenso pela lisura de ambos. Ainda que com uma ligeira superioridade de peso e corpo, o lutador russo Leskinowitsch teve alguma difficuldade para vencer Tibermont, o que conseguiu depois de 6 m. e 3' e 1/2 com uma "ceinture en soup'ers" admiravel e solidamente applicada.

A segunda luta foi um caso sério na noite de hontem...

Raoul St. Mars é um lutador rebelde ás regras e trouxe a platéa agitadissima em toda a sua luta com Stroobant, devido á sua maneira de agir, desobedecendo ao juiz e applicando de continuo golpes prohibidos que irritavam os "torcedores".

A platéa dividiu-se desde logo, manifestando a sua franca sympathia pelo lutador Stroobant.

Agitadissima e violenta a luta esgotou os primeiros 10 minutos sem decisão. Stroobant teve algumas boas opportunidades de vencer, mas a força do outro sempre o defendia com uma ponte opportuna ou um contra golpe de occasião. Afinal, aos 4 minutos e 43' do segundo tempo St. Mars conseguiu num violento "en semi passé de prise d'epaules", collocar o adversario no tapete, com inteiro desagrado da platéa que o tinha na sua antipathia.

O juiz, sr. Lobrigs conduziu-se admiravelmente quer quanto á energia precisa, quer quanto á technica, impedindo os golpes prohibidos.

A terceira luta durou apenas um minuto e 33'. Constant Le Marin venceu facil a Meyerhans, do primeiro golpe applicado com uma "prise de tête" fulminante.

As lutas de hontem agradaram immenso.

A Estação de Verão no PARC ROYAL

Chamamos a attenção do publico para os seguintes artigos, marcados com os menores preços do mercado:

VESTIDOS de voile bordados, todas as côres ... 42$000
VESTIDOS de linho bordado, todas as côres ... 98$000
COSTUMES de linho bordado ... 115$000
VESTIDOS de voile branco, bordado ... 180$000
VESTIDOS de cambraia de linho, bordados ... 230$000
VESTIDOS de filó bordados ... 230$000
VESTIDOS de crepe da China, bordados ... 125$000
BLUSAS de voile, bordadas, desde ... 12$000
CRÊPE da China, grande larg., met. ... 17$500
CRÊPE Nippon, grande larg., met. ... 21$000
CRÊPE Georgette, grande larg., met. ... 16$500
CRÊPE da China estampado, metro ... 25$000
CRÊPE Marocain estampado, metro ... 12$800
CRÊPE Marocain liso, todas as côres, metro ... 25$000
CRÊPE Rajah, sup. qualidade, met. ... 62$000
CRÊPE Muratore, sup. qualidade, met. ... 70$000
CACHEMIRE Monna-Vanna, metro, 30$000, côrte ... 85$000
ROYALTY Charmeuse, metro, 36$500, côrte ... 110$000
PEAU DE PECHE, superior, metro ... 45$000
FOULARD de seda estampado, metro 22$800, côrte ... 49$500
RADIUM de seda estampado, metro ... 29$500
RADIUM de seda estampado, artigo superior, metro ... 39$000
TAFFETA' superior, metro ... 17$500
TAFFETA' changeant, metro 35$000, côrte ... 100$000
SEDA lavavel, qual. superior, metro ... 10$000
VOILE de algodão bordado, metro 13$500, côrte ... 39$000
VOILE de algodão egypcio, metro ... 6$500
VOILE de algodão estampado, metro 5$200, côrte ... 15$000
VOILE linon, novidade, metro ... 14$500
PONGENETTE estampado, metro ... 6$800

CREPON liso, varias côres, metro ... 11$500
MAROCAIN de algodão, rayé, metro ... 16$500
EPONGE frisée, metro réis 12$000, côrte ... 35$000
GAUFRE estampado, metro ... 4$800
MOUSSELINE egypcia, metro ... 6$800
LINHO inglez, todas as côres, metro 7$800, côrte ... 23$000
CAMISAS de dia para senhora, c/ ajour e vivos de côr ... 5$500
CAMISAS de dia para senhora, c/ bordado, fita e ajour ... 12$000
CAMISAS de noite para senhora, guarnecidas c/ ponto bordado ... 25$000
CAMISAS de noite para senhora, com bordado e ponto russo ... 13$000
CALÇAS de menina, com bordado ... 5$200
CALÇAS c/ entremeio, applicação bordada e ajour ... 13$000
COMBINAÇÕES c/ entremeio e rendas ... 14$000
KIMONOS de levantine, lindos desenhos estampados ... 17$500
PORTA-SEIOS de bretanha, boa qualidade ... 4$800
CINTAS de tecido broché, com 4 ligas ... 17$500
COSTUMES para banho de côr, de fina gabardine ... 24$800
COSTUMES para banho de mar, em seda de côr ... 39$000
TOUCAS para banho de mar, em borracha ... 5$800
SAPATOS para banho de mar, com sola de corda ... 4$800
ROUPÕES para banho ... 35$000

TOALHAS para banho ... 6$500
TOALHAS felpudas para rosto ... 2$800
MEIAS brancas, para senhora, par ... 2$400
MEIAS pretas, para senhora, par ... 3$800
MEIAS cruas para senhora, par ... 4$000
MEIAS de algodão, marron, para senhora, par ... 3$500
MEIAS de seda, varias côres, par ... 6$500
MEIAS de sêda mercerizada, em côres, para senhora, par ... 3$500
LENÇOS brancos, c/ desenhos de fantasia ... 1$500
LIGAS de seda para senhora, par ... 1$500
CHAPÉOS para senhora, lindos modelos ... 22$000
GUARNIÇÕES de rosas com folhagens, para guarnecer vestidos ... 14$000
GUIRLANDAS de seda para chapéos ... 1$500
LEQUES de papel, para senhora, c/ desenhos sortidos, desde ... 1$800
CARTEIRAS de couro preto, de superior qualidade, desde ... 12$000
CARTEIRAS venezianas authenticas, c/ desenhos artisticos ... 35$000
TOM-POUCES — chapéo de chuva de grande moda, desde ... 46$000
LENÇOS Java, lindo ornamento feminino, desde ... 55$000
LEQUES para creança, varios desenhos ... 1$000
VESTIDOS de lingerie para creança, desde ... 12$000
VESTIDOS de linho Panamá, para creança, desde ... 21$000

VESTIDOS de tecido de algodão, com bordados, desde ... 9$500
AVENTAES de fustão, c/ figuras ... 3$800
BOLSAS para creança, em verniz de côres ... 4$900
SOMBRINHAS para creança, em varias côres ... 9$000
COMBINAÇÕES de gorgurão para menino, em côres, com bordados ... 16$000
CHAPÉOS do mesmo tecido e côres ... 12$000
COMBINAÇÕES de tecido Panamá, para menino ... 15$000
COMBINAÇÕES de zephir com golla de linho, para menino ... 6$500
SAPATOS Luiz XV, em pellica branca, feitio Baltan, par ... 35$000
SAPATOS de verniz, artigo superior, par ... 34$000
SAPATOS de camurça, estylo moderno, par ... 35$000
SANDALIA Ba-ta-clan, em verniz, par ... 14$000
SAPATINHOS de bufalo branco, para menina, par ... 14$000
AGUA DE COLONIA Parc Royal, litro ... 7$000
PO' DE ARROZ "FANY", em caixa de vidro com arminho ... 5$000
EXTRACTO "FANY", vidro reclame ... 3$000
SABONETES para banho, um 1$800, trez ... 5$000
COSTUMES de tussor de linho, para homem ... 130$000
COSTUMES de brim de linho, para homem ... 125$000
COSTUMES DE P. BEACH para homem ... 8$000
CHAPÉOS de palha, para homem ... 9$800
MEIAS de seda America, para homem, par ... 2$800
GRAVATAS de seda, mode sport ... 4$500
GRAVATAS de seda "papillon" ... 5$000
PYJAMAS de percal com frente de fustão ... 18$000
CAMISAS de zephir, côres firmes ... 12$500
CUECAS de zephir, côres firmes ... 5$500

Além dos artigos aqui relacionados, que representam uma parte minima do nosso "stock", temos em exposição uma grande variedade de mercadorias de plena actualidade, para senhoras, homens, creanças e uso domestico, tecidos finos, de seda e algodão, novidades e confecções diversas que vendemos pelos preços mais convenientes da praça. Pedimos á nossa estimada clientela o favor de visitar as nossas grandes exposições, afim de examinar os nossos artigos e verificar a modicidade incomparavel dos nossos preços.

Filial em Bello Horizonte: R. da Bahia, 894

PARC ROYAL

A Maior e a Melhor Casa do Brasil

Filial em Juiz de Fóra: R. Halfeld, 807

(20339)

PALACIO DAS NOIVAS

Enxoval completo para noiva sendo o vestido em crepe da China, francez, ficando o figurino á descripção da Exma. noiva

1 Vestido
1 Véo de seda liso ou bordado
1 Grinalda fina
1 par de meias de seda
1 Ramo de flores
1 Lenço de seda bordado
1 Par de luvas de pellica ou seda
1 Leque de pergaminho ou gaze
1 Par de ligas finas de seda
1 Combinação em organdy
1 camisa para dia, em cambraia
1 dita para noite, em cambraia
1 calça fina

179$000

Sedas Sedas

lisas e de fantasia: sortimento, variedades e preços os mais baratos.

Enxovaes completos para noiva, especialidade da casa

NOS ARMAZENS DO

Palacio das Noivas

83 – URUGUAYANA – 85

Canto de Buenos Aires

Tel. Norte 2875

(20355)

A PREFERENCIA DO PUBLICO

Dentre as figuras mais distinctas do corpo medico, pharmaceutico e odontologico do Rio de Janeiro é justo destacarmos pela reconhecida competencia profissional nunca desmentida, os nomes a seguir, que por aquelles mesmos motivos são recommendaveis ao publico:

Dr. José Bastos de Avila, rua dos Andradas 44, ás segundas, quartas e sextas, das 4 1|2 ás 6; ás terças, quintas e sabbados, das 3 ás 5 1|2.

Dr. Valença Teixeira, rua São José, 42, sob., ás segundas, quartas e sextas, das 5 ás 7.

Dr. Rodolpho Josetti, rua Treze de Maio, 36, das 4 ás 7.

Dr. Henrique Guedes de Mello, rua S. José, 51, diariamente, das 4 ás 5.

Dr. Gilberto Moura Costa, rua Uruguayana, 84.

Dr. Nicolão Ciancio, rua São José n. 1, diariamente, das 3 em deante.

Dr. Floriano de Lemos, rua da Carioca 43, ás terças, quintas e sabbados, do meio-dia ás 2.

Drs. Henrique Aragão e Arthur Moses (Laboratorio de Microscopia e Analyses Clinicas) rua do Rosario, 134, das 4.30 ás 6, diariamente.

Professor dr. Augusto Brandão, rua Treze de Maio 29, diariamente, das 4 ás 5.

Professor dr. Roberto Duque Estrada (Raios X), rua da Quitanda, 3, diariamente.

Dr. Flavio de Moura, rua Buarque, 33.

Dr. Alvaro de Faria Rocha, rua dos Andradas n. 70.

Casa de Saude e Maternidade Dr. Affonso Dias, rua Aristides Lobo, 115.

Cirurgiões-dentistas: — Argemiro Pinto, rua da Assembléa n. 123, 1º andar, diariamente, do meio-dia ás 5; Silvino Mattos, Sete de Setembro 231, das 7 da manhã ás 5 da tarde, diariamente; Carlos Santos, rua Marechal Floriano n. 3, diariamente, das 8 da manhã ás 6 da tarde.

Pharmacia e Drogaria Mem de Sá, Avenida Mem de Sá, 80.

Todos esses distinctos scientistas prestam seus valiosos serviços profissionaes á Caixa Beneficente dos Empregados do "Correio da Manhã".

A grande liquidação da "A CAPITAL"

Para saldar varios typos, acabam de ser feitas as seguintes

GRANDES REBAIXAS

N. 1—Camisa percal sup. 12$ por 7$500
" 4— " panamá, p. duros ... 15$ " 8$800
" 6— " percal preto e branco ... 22$ " 12$800
" 8— " colular para verão ... 22$ " 12$800
" 3— " crepe francez ... 25$ " 14$900
" 5— " percal suisso ... 25$ " 17$800
" 2— " zephyr inglez ... 28$ " 19$800
" 7— " fino por cal ... 17$ " 11$800

Artigos finos absolutamente garantido

(20349)

A partida acabou mal...

Num botequim existente na rua Senador Pompeu, jogavam bilhar Manoel Soares e Manoel Sestello.

Lá pelas tantas, os dois brigaram e Sestello deu uma "tacada" na cabeça de Soares.

Este foi medicado no Posto Central de Assistencia, recolhendo-se depois a sua residencia, á rua Commendador Leonardo n. 25.

O aggressor foi preso pela policia do 8º districto.

NOS THEATROS

NOTAS & NOTICIAS

CLARA WEISS — Clara Weiss voltou com o seu prestigio de todos os tempos, e, para revel-a, o publico carioca, para quem ella é uma sorte de "Ai Jesus", encheu o Lyrico, deu-lhe palmas, reclamou a repetição de muitos numeros, enthusiasmou-se, emfim. Como a insinuante "estrella" tem limitado seu tempo de permanencia aqui no Rio, não póde conservar em scena as peças por muitas noites. Assim, já hoje, "La danza delle libellule" cede o seu logar á "La bayadera", a linda opereta de Emerick Kalmann, o festejado autor da "Princeza das czardas", das "Manobras de outomno" e do "Reisinho". Clara Weiss tem importantissimo papel nessa opereta, que sobe á scena com montagem verdadeiramente deslumbrante.

—:—

O NOVO CARTAZ DO REPUBLICA — Antes de subir á scena a ultima revista de J. Praxedes, "Eu passo", na qual a direcção da Companhia Nacional de Revistas, genero Ba-Ta-Clan, deposita fundadas esperanças, pois J. Praxedes não conhece o insuccesso em theatro, será dada no Republica uma série de representações da interessante revista de Oduvaldo Vianna, "Yáyá, fruta de condé", o maior successo da companhia na sua ultima excursão aos Estados do Sul. A revista, que tem linda musica do maestro Soriano Robert, dispõe de irresistivel parte comica e de charges magnificas, de grande comicidade.

Os papeis principaes são desempenhados por Sarah Nobre, Adelina Nobre, José de Almeida, Gervasio Guimarães, Isidoro Alacid, Arthur Castro e outros.

A "mise-en-scene" é de deslumbrante effeito.

—:—

MUSIC HALL — Annuncia-se para amanhã mais uma sensacional estréa no Music Hall, a dos Maroccofees, eximios sapateadores de salão, unicos, inimitaveis, inconfundiveis no seu genero. Além dessa novidade e do torneio de luta romana que começou hontem, com grande enthusiasmo, apresentam-se no palco a graciosa Carmelita Delgado, a salerosa divette hespanhola que fazia as delicias de Paris e que todas as noites renova o seu programma, os cachorros comicos, de muita graça, etc.

—:—

"CRUZEIRO DO SUL" — Mais duas representações da mais alegre das revistas que estão em scena nesta capital, da "Cruzeiro do Sul", dá-nos hoje a companhia do Republica. O excellente desempenho dos artistas, principalmente de Sarah Nobre, Alacid Albertina Rodrigues e José de Almeida, a luxuosa "mise-en-scene", o gosto do guarda roupa absolutamente novo e a graça da revista asseguram-lhe longa permanencia em scena com enchentes sobre enchentes.

—:—

FESTIVAL EM BENEFICIO — Com um programma bem cuidado e em espectaculo completo, realizam hoje o seu festival no theatro Centenario, as sras. Nina Franco e Aida Natalini.

—:—

FESTA EM HOMENAGEM A ALFREDO ALBUQUERQUE — No Casino Theatro Riachuelo, onde se encontra trabalhando pela segunda vez ha dois mezes, a empresa offerece hoje um festival ao popular artista excentrico Alfredo Albuquerque, o qual tambem receberá da empresa uma custosa medalha. No palco, além de Albuquerque, trabalharão o sympathico ventriloquo Baptista Junior e as lisbonenses, duettistas portuguezas.

—:—

A NOVA PEÇA DO TRIANON — Afim de que possam estrear novos elementos, que já estão ha mais de um mez contratados, a empresa Viggiani & Viriato, apezar do successo que estão obtendo as representações da comedia de Armando Gonzaga, "Graças a Deus", tres actos engraçadissimos, trata de mudar o cartaz do Trianon.

Sexta-feira deve ir á scena no theatrinho da Avenida, um outro original brasileiro, que se intitula "O doutor... sem sorte". Trata-se de uma comedia em tres actos, cuja acção se passa na Cidade Nova, photographando-lhe os typos e costumes mais pittorescos.

Seu autor é o festejado humorista, que ha muito se esconde sob o pseudonymo de Zéantone.

Em "O doutor... sem sorte" estrearão no Trianon o applaudido comico Augusto Annibal e o apreciado actor, tambem brasileiro, Edmundo Maia.

—:—

A COMPANHIA LEOPOLDO FROES, EM S. PAULO — Telegrapham-nos em data de hontem: "Quebranto" obteve successo grandioso. A imprensa classifica de genial o trabalho de Leopoldo Fróes. O conjunto da companhia foi julgado esplendido, merecendo elogiosas referencias Iracema Alencar. Todo o elenco agradou muito."

—:—

A FESTA DE DUQUE E BARÃO — A victoriosa parceria Duque e Barão, autores da revista "Sonho de opio", ora em pleno successo no theatro S. José, realizam na quinta-feira da semana vindoura, sua festa artistica.

Duque está encarregado da confecção do programma, que, como é de esperar, será dos mais attrahentes.

—:—

"O FRADE DA BRAHMA", NO RECREIO — Sóbe hoje á scena, em primeiras representações, nesta epoca, a sumptuosa fantasia "Frade da Brahma", uma das mais luxuosas peças que têm subido á scena no Recreio e que volta agora com a mesma brilhante encenação de João de Deus. O desempenho está agora confiado ao afinado elenco da companhia Ottilia Amorim, sendo alguns dos papeis desempenhados pelos seus creadores. A montagem é egualmente escrupulosa, sendo de esperar que "O frade da Brahma" encete uma nova carreira de successos.

—:—

LUAR DE PAQUETÁ' — Está-se despedindo do cartaz do Carlos Gomes, a interessante burleta de Freire Junior, "Luar de Paquetá", que é a peça de resistencia do repertorio de Alda Garrido.

"Luar de Paquetá" irá ainda amanhã e depois.

—:—

A MORENA SOLOMÉ' — Mais dois dias e as familias cariocas terão ensejo de applaudir, no theatro Carlos Gomes, ás representações, em "premiére", do novo original de Corrêa da Silva, musicada por Freire Junior, "A morena Salomé", de que se dizem maravilhas.

"A morena Salomé", escripta especialmente para a companhia do Carlos Gomes, irá constituir um dos melhores trabalhos de Alda Garrido.

—:—

SONHO DE OPIO — Continua o S. José a apanhar excellentes casas com as representações da revista de Duque e Barão, "Sonho de opio", que está constituindo o successo theatral do momento.

As familias brasileiras, que apreciam o theatro da revista, quando elle é escoimado de licenciosidades, estão accorrendo, agora, aos espectaculos do S. José, com muito enthusiasmo.

"Sonho de opio" festejará, de certo, o centenario de suas representações.

—o—

MUSICA

GREMIO ARCANGELO CORELLI — Realiza-se no proximo domingo, ás 3 horas da tarde, no salão do Instituto Nacional de Musica, o 22º concerto do Gremio Arcangelo Corelli, apreciada sociedade que tão relevantes serviços tem prestado á arte musical.

—:—

SOCIEDADE DE CULTURA MUSICAL — A directoria desta sociedade pede-nos que tornemos publico ter ella ficado constituida provisoriamente [illegible] da forma seguinte: presidente, dr. Augusto [illegible]; professor O. Lorenzo Fernandes; thesoureiro, professor Gumercindo [illegible]; bibliothecario, professor Rossini de Freitas.

A eleição da directoria que regerá os destinos da Sociedade de Cultura Musical, durante o anno vindouro, será levada a effeito no dia 2 de dezembro proximo.

O festival dos escoteiros da Gloria no proximo domingo

E' no proximo domingo, 25, que os Escoteiros da Gloria, realizam o seu annunciado festival, e para o qual tem sido envidados todos os esforços dos seus dirigentes, para que tenha o maior brilhantismo, e do mesmo resulte uma grande propaganda para esta bella instituição, que é o escotismo.

Entre os diversos numeros do interessante programma a que obedecerá o festival, acha-se a *Luta do Gallo*, que será disputada por um representante de quasi todas as entidades escoteiras desta cidade, para a conquista da Taça Escoteiros da Gloria, sendo os prognosticos da victoria difficeis de se fazerem, por ser grande o numero de concorrentes ao titulo de campeão.

Tambem será representada pela primeira vez uma peça escoteira, em um acto, que foi escripta especialmente para este festival pelo seu auctor, sr. coronel B. Cellini dos Santos, e cua acção se passa num acampamento que estará installado no parque da Matriz da Gloria. Ainda serão realizados diversos jogos e lutas escoteiras, tendo já acceitado o patricinio das mesmas as sras. Branca Guinle, Jeronymo de Mesquita, Alice Sá Freire, Eugenia Felippi e os srs. deputado dr. Palmeira Ripper e promotor L. Gonzaga do Carmo, e alguns destes patronos já enviaram valiosos e uteis premios para os escoteiros.

A banda de Musica dos Escoteiros da Gloria, composta de perto de 50 executantes, todos escoteiros, executará diversos numeros de musica, entre elles o Hymno dos Escoteiros da Gloria, que será cantado por todos, sendo o ultimo numero.

Grande sorteio do "PARC ROYAL"

Foi premiado na extracção de hontem, 20, o coupon n. 114, distribuido no dia 19.

Convida-se o portador a receber o respectivo premio.

(20338)

Desapparecida

Desappareceu ante-hontem da casa onde estava empregada, a menor Marciana, de côr preta, com dez annos de edade.

Vestia na occasião um vestido claro, com ramagens côr de rosa.

Qualquer informação póde ser dirigida para casa dos seus patrões, á rua Uruguay n. 116.

Vae tambem com vistas a policia.

ALFAIATARIA PARIS

PEREIRA FILHO & Cia. — — Rua Uruguayana n. 52. Ternos de côr, de lã, sob medida, por 180$, 200$ e 220$000.

(17406)

As ondas trouxeram-n'o á praia

O sr. Nuthertsenig, rapaz de nacionalidade allemã, solteiro, empregado no commercio e morador á rua Santo Christo n. 25, ha dias, quando em companhia de amigos, tomava banho na praia da Gavea, succedeu desapparecer.

Hontem, naquella praia, deu á costa um cadaver já em adeantado estado de putrificação, que a policia do 21º districto fez remover para o Necroterio.

Pensa a policia tratar-se do corpo de Nuthertsenig que, por desfigurado, não pode ser reconhecido.

Experimente-se.

POR fraco que seja o appetite, ou por simples que seja a comida, o Môlho Lea & Perrins, torna apreciaveis e appetitosas as refeições. A sua finissima qualidade e economia no uso, tornam-no superior a todas os outros môlhos. Não deixem, porem, de pedir o Môlho Lea & Perrins.

O MÔLHO Ingles

Lea & Perrins

(16049)

Proezas de larapio no 7º districto

A' policia do 7º districto apresentou queixa, visto terem sido victimas dos ladrões, d. Maria Augusta Vasconcellos, moradora á rua Voluntarios da Patria n. 199 e o cirurgião dentista Oscar Francisco, residente á ladeira do Leme n. 6.

D. Maria foi roubada em um annel com tres brilhantes, um cordão de ouro e uma madalha tambem de ouro e o sr. Oscar Francisco em uma maleta contendo instrumentos cirurgicos de sua profissão.

Incumbido das necessarias diligencias, o investigador Doria, do referido district, acaba de esclarecel-o devidamente, apprehendendo os roubos e capturando um dos meliantes o de nome José Leitão. O outro, que a policia sabe ser Antonio Pequeno, está foragido.

Os inqueritos preseguem.

"FAIRY" A NOVA FADA CASEIRA

GANHAR DINHEIRO!!!

TRABALHO HONESTO, FACIL, REMUNERADOR, EM CASA

MEIAS FINISSIMAS.

Tecidos, roupas, gravatas, bonets, camisas, etc.

Resultados garantidos (A MACHINA TEM 40 MEDALHAS E DIPLOMAS)

LUCROS EXTRAORDINARIOS

PREÇO AO ALCANCE DE TODOS, PAGO EM POUCO TEMPO PELA PROPRIA MACHINA. EXPERIENCIAS, INFORMAÇÕES, VENDAS, STOCK DE MACHINAS E FIOS. ENSINO POR LIVRO OU NA ESCOLA DOS REPRESENTANTES

VAN & Cia. 72, PRAÇA TIRADENTES RIO DE JANEIRO

(20340)

A ULTIMA DE "ZE' MULATINHO"

—:—

Navalhou um commerciante no rosto

José Jacintho Nazareth é um desordeiro que acode pelo vulgo de "Zé Mulatinho" e morador para os lados de Irajá, á estrada Vicente de Carvalho n. 28.

Hontem, ao anoitecer, "Zé Mulatinho", que é autor de uma série quasi interminavel de façanhas, entrou no botequim 471 da estrada Marechal Rangel e fez uma despesa.

Na hora de pagar a mesma, elle poz-se a insultar o proprietario do estabelecimento, José Fonseca. Este reagiu, vibrando-lhe o desordeiro uma navalhada no rosto.

Preso em flagrante delicto, foi o criminoso conduzido á delegacia do 23º districto e ali autuado.

A victima recebeu soccorros no Posto de Assistencia do Meyer.

BREVEMENTE, NOS DOMINGOS A' TARDE

DE TUDO...

Literatura, Artes Plasticas, Musica, Mundanismo, Modas, Informações Uteis, Variedades, Sport, Cinema, Theatro, Politica, Problemas Sociaes, Actualidades, Indiscreções, Reportagens e Palpitantes.

(20329)

Uma gréve que acarreta os maiores prejuizos

Os capineiros de uma grande firma abandonam o trabalho

Declararam-se, hontem, em greve pacifica, os capineiros da firma Waldemar Cardoso & Comp. Limitada, fornecedora de muitas casas e repartições do governo, entre as quaes a Limpeza Publica. Assim, teve inicio o movimento grevista; no côrte do Capão, dois capineiros tentaram desautorar o chefe da firma dr. Cardoso, que foi obrigado a demittil-os. São elles Manoel Martins e Antonio Netto, este, segundo apurou a policia, encontrado em estado de embriaguez e a praticar desatinos. Havendo rumores de greve, a firma procurou a policia, e um investigador da subsecção do Meyer entrou em contacto com os cabeças do movimento, já quando entravam elles em contacto com os delegados da Resistencia dos Cocheiros.

Convidados todos a irem á subsecção, afim de accordarem uma solução rasoavel, grevistas e delegados da Resistencia estabeleceram que os trabalhadores da firma não seriam prejudicados, desde que fossem tomadas taes e determinadas providencias.

Hontem, porém, apezar do entendimento, os empregados, em numero de 140, abandonaram o trabalho, causando aos srs. Waldemar Cardoso & Cia. Ltd os mais serios embaraços e prejuizos.

Annullado o accordo, foi o caso entregue á solução a 4ª delegacia auxiliar.

EXAMES

ESCOLA NACIONAL DE BELLAS-ARTES

Terão inicio hoje, ao meio-dia, os exames de desenho geometrico e aguadas, sendo chamados os seguintes candidatos inscriptos:

Danuzia Palma Dias Pinheiro, Nelson Muniz Nevare, Moacyr Paranhos Barbosa, Jorge Dante de Albuquerque, Francisco Ducati Mascarenhas, Candido de Oliveira Pereira de Albuquerque, Waldemar Pinto Peixoto, Amynthas Garcia da Costa Barros, Ruderico Pimentel, Francisco de Lagos Bastos Vieira, João Donato, Celso Octavio do Prado Kelly, Paulo Tedim Barreto, Carlos Henrique de Oliveira Porto, Adalberto de Oliveira, Luiz Dantas Castilho, Luiz Guedes de Carvalho, Savio Cotta de Almeida Gama, Phactuel Vasseur do Rego, José Nobrega de Almeida, Luiz Sebastião Gomes de Mattos e Leopoldo K. Siqueira Queiroz.

FACULDADE DE MEDICINA

Relação para os exames de hoje: 1º anno medico, ás 11 horas — Luiz Ragghiante, Sebastião Peluso, Severino Pereira de Rezende, Antonio Nobrega Furtado, Jorge Narar, Aguinaldo Magalhães d'Avila, Moacyr Medina de Oliveira, Loques da Costa, Christiano Lopes de Rezende, José Ribeiro Ferreira, João Baptista de Lima, João Bento Ribeiro do Valle, José Raulino de Rezende, Cyro Soares de Arruda, Octavio de Arruda Camargo. — Turma supplementar. — Querino Forchetti, Alfredo Pereira Braga, Cleveland Perrone, Guamano Cianciosi, Admardo Rocha de Souza, Luiz Splender, Joseph Ave-Maria Nunes Ribeiro, José Maria Nunes Maciel, Everardo Coelho Porto Rocha, Raul Ribeiro Vergueiro. 2º anno medico, á 1 hora da tarde — Anatomia no Instituto Anatomico — Joaquim Gonçalves da Silva Junior, Jacy dos Reis Junqueira, Aroldo Garcia Rosa, Benjamin Augusto de Miranda, Mario Duque Estrada, João Ribeiro Conrado, Edgard Sant'Anna de Almeida, José de Figueiredo Carvalho, Alvino Moreira de Paula, Mathilde Otto, Miguel de Souza Ferreira, José Elysio Conde, Ordival Gomes, Ulysses Ferreira, Antonio Augusto Soares Canedo, Oswaldo Pinheiro Campos, Alencar de Rezende Carvalho, Gilberto Junqueira Franco. — Turma supplementar. — René Albers, Oswaldo Pereira Carneiro do Rego, Antonio Pires de Almeida, Enéas de Carvalho Aguiar, Caio Celidonio, José Raphael Cavalcanti, Arthur Martins de Oliveira, Talcidio de Oliveira, Virgilio Augusto Bezerra, Paulo Honorio Rosa, Lydio Alves Carilho, Francisco de Menezes Mendes da Rocha, Vicente Benedicto da Silva, José Gomes da Silva, Antonio Bruno da Silva Maia, Athos Teixeira, Alvaro de Toledo Rosa, Jonas de Toledo Arruda. 3º anno medico, ás 9 horas, Microbiologia. — Jorge Benjamin Dias de Castro, Lourenço Cyrillo, Carlos Barreto do Prado, Benjamin Gomes Moraes Vasconcellos, Luiz Fragelli, Plinio Ribeiro Baptista Rego, Luiz da Silva Tavares, Arthur Damasio, Augusto Bastos Chaves, Suickiri Antunes Carneiro, Carlos Paiva Gonçalves, Joaquim Prado Pinto de Moraes, Luiz Felippe Carneiro de Lacerda Filho, Emilio Thomsen Junior, Osorio Candido Villas Boas, Paulo Figueira de Abreu, Mario Faleiros, José de Almeida Mendonça, Cesar Ferolla, Francisco Bueno Brandão, Lourival de Araujo Cavalcanti, José Mendes Ribeiro, José Teixeira Diniz, Nelson de Barros Pereira. — Turma supplementar. — Armando Pego de Amorim, Olympio Ramagem Soares, Humberto Lataro, Cesar Francisco de Almeida, José Deusdedit de Vasconcellos, Mario Turquim, Accacio Ribeiro Vallim, Francisco Bueno Mendonça de Azevedo, Nelson da Rocha Baeta Neves, Joaquim Monteiro de Barros, Carlos Smith Junior, Zacarias do Rego.

4º anno medico, ás 9 horas, Pathologia e Pharmacologia, no Instituto Anatomico. — José Ibrain de Carvalho, Carlos de Castro Teixeira, Augusto L. Ayrosa Galvão, Jatyr de Paula, Antonio I. Martins Teixeira, Esdra Olyntho do Prado, Erastro Gaertinier, Raymundo B. Blatter Pinho, Demetrio Vasco de Toledo, Waldemar Mercadanti, Nelson Chaves Machado, Adilon Guimarães de Mendonça. — Turma supplementar. — Eduardo Tavares Paes Filho, Carlos Antonio Nogueira, Epaminondas Madeira, Paschoal Spina, Paulo Ariani, Alfredo Mauricea Filho, Victor de Campos Côrtes, Aguinaldo de Araujo Lins, Virgilio Pereira de Souza Lima, Manoel de Oliveira Rezende, Lelio Albino de Almeida, Henrique de Azevedo Penna.

5º anno, ás 9 horas, no Instituto Anatomico — Horacio de Araujo Benevenuto, Hudson de Souza Fontes, José Nery Machado, José Gabriel, Francisco José dos Santos, Heraclito do Rego Lopes, Eurico Pereira da Silva Pinto, Jayme Villalonga, Gastão Martins Castro, José Peixoto Cardoso. — Turma supplementar. — Sebastião Armelin, José de Moraes Souza, Alvaro G. Ribeiro Junqueira, Angelo Pagotto, Rufino Mendes da Motta, Pedro Xavier Gonçalves, Demosthenes Martins de Oliveira, Moacyr T. de Andrade Reis, Gentil Pacheco, José Ribeiro Conrado.

6º anno medico, ás 11 1|2 horas, Hygiene e Medicina Legal — Delphino Alves Corrêa, Tito Nascimento Vasconcellos, Oscar Pimenta Soares, Eurico Faro, Caramurú de Medeiros, Adjalme de Paiva Garcia, Edgard da Costa Mattos, João Godin Fabricio de Barros, Dagoberto Alves Torres, Alvaro de Couto Rosa, Romeu Moreira de Amorim, Oderico Octavio Dillon Filho, Alfredo Leal Junior, João José de Souza Mello, Dario de Oliveira Guimarães, Francisco de Carvalho Nobre Filho. — Turma supplementar. — Ovandro Ferreira de Maral e Silva, Justin Rolin, Justiniano de Mello e Silva Netto, Benjamin Simon, Djalma Dantas de Gusmão, Astyages Teixeira, João da Cunha Maciel, Sylvio Pellico Junqueira, Edwaldo Rocha de Souza e Marcillo Ribeiro.

JA' E' CONHECIDO O RESULTADO DA GRANDE EXPOSIÇÃO CANINA

79 animaes premiados, num total de 620 concorrentes

"Bodo", o cão Airedale Terrier, que levantou a taça Brasil Kennel Club, batendo os seus dois fortes concurrentes, "Harras" e Duque".

Já é conhecido o resultado geral dos premios conferidos aos concorrentes á brilhante exposição canina, realizada, no ultimo domingo, no campo do America Football Club, pelo Brasil Kennel Club, em commemoração ao seu primeiro anniversario.

A commissão julgadora depois de um trabalho insano, pois, se elevaram a mais de seiscentos os animaes inscriptos, estabeleceu a seguinte classificação, sommados os respectivos pontos:

Raça Pomerania, côr cinza — Grande premio, cadella Katty, de propriedade de d. Noemia Pinna; fulvo — 1º premio — Cão Janot, do Jayme Garcia de Souza; creme — Grande premio — Cadella Princeza, de João Carvalho Sá; 1º premio — Cadella Neauty, de mlle. Alda Camara; 1º premio — Cão Fine, de João Carvalho de Sá; 2º premio, cão Werther, de d. Leonor Barata Cotegipe; brancos — 1º premio, cão White, de d. Vera Ramos; 2º premio — Cão Duque, de Antonio da Silva; marrons — Grande premio — Cadella Betty, de d. Noemia Pinna; 1º premio — Cadella Dolly, de mlle. Carmen Fumo; 2º premio — Cadella Fox, dr. Alvaro Guimarães; pretos — Grande premio — Cão Diu, de José Freire da Silva; 1º premio — Cão La-Mi, de d. Emma Mangeon; 2º premio, cão Biddy, de Luiz de Mattos Brito; Grande premio — Cadella Turquinha de d. Noemia Pinna; 1º premio — Cadella Poupée, de d. Isaura Aguiar.

Classe Junior — Grande premio — Cadella Ceres, de d. Maria Leomil de Vasconcellos; 1º premio — Cadella Dolly, de Frederico Faria Albuquerque; 2º premio — Cadella Collete, de Alfredo da Silva.

Raça Pekinez — Grande premio — Cão Mill Boy, de mlle. Carmen C. Pinto; 1º premio — Cão Nippon, do dr. Alexandre de Albuquerque; Grande premio — Cadella Nara, do dr. Alexandre de Albuquerque.

Raça Barzoi (galgo russo) — Grande premio, ao cão Gigollot, do sr. Antonio Ribeiro Machado; 1º premio — Cão Olega, do dr. Eugenio Catta Preta; Grande premio — Cadella Gipsy, do sr. Armando Salles.

Raça Barbancon — Grande premio — Cão Gamin, do sr. Castro de Almeida; 1º premio — cão Mosquito, do sr. Carlos C. de Graça;

Raça Caniche — Grande premio ao cão Rex, de d. Enricheta Rosingana.

Raça Rehkinzcher — 1º premio ao cão Jacquelin, do dr. Godofredo de Barros; 1º premio, á cadella Miná, do sr. Manoel Garcia; 2º premio, á cadella Menina, do dr. Godofredo de Barros.

Raça King-Charles — ao cão Cafú, de d. Antonietta Zuger.

Raça Griffon-Bruxellois — 1º premio — cão Boulboule, do sr. Gaston Delor.

Raça Black Toy Terrier — Grande premio — cadella Estellita, de mme. Calazans; 1º premio — cadella Zizi, do sr. Aristides Silva.

Raça Black Terrier — 1º premio — cadella Fly, de mme. Marcelle Caudy; 2º premio, á cadella Mimosa, do sr. Aristides Silva; menção honrosa, á cadella Gyp, de mme. Lacassangue.

Raça Pleytis — 1º premio — cadella Hiss, do sr. José M. Leal.

Raça Fox-Terrier — 1º premio — cão Teddy, de d. Olga Clemente Pinto; 2º premio — cão Fiel, do sr. Theodosio P. Silva; 3º premio — cão Marath, de d. Olga Menezes; 1º premio — cadella Miss, de mme. René Frachée; 2º premio — cadella Aglaia, viuva Costa Lobo; 3º premio — cadella Miguette, do sr. Gaston Delor.

Raça Irish Setter — 1º premio — cadella Diana, do sr. Isolino Santos Filho.

Raça Basse — 1º premio — cão Charlot, do dr. J. Geraldo Vieira.

Raça Russian Beir Dog — Grande premio — cão Whisky, do capitão Edward D. Wagner.

Raça Grand Danois — 1º premio — cão Jack, do sr. Mario E. Silva.

Raça Airedale-Terrier — 1º premio cão Bodo, do sr. Jayme Sotto Mayor.

Raça Deutsche Schaferhund — 1º premio — cão Top, do dr. Alvaro Guimarães; 2º premio, cão Ningle, do sr. Luiz Brito; 3º premio — cão Bagé, do sr. Theodosio M. Pereira; Grande premio, cadella Zuzu, do dr. Alberto Roesche; 1º premio — cadella China, do sr. Jayme Gomes; 2º premio — cadella Diana, do sr. José da Veiga Capeto. Classe Junior — Grande premio — cão Nero, da sra. Zulmira P. de Barros.

Raça Groenuendael — Grande premio — cão Imaruhy, do dr. Celso Bayma; 1º premio — cão Black, do sr. Arnaldo Monteiro.

Raça Dobermann Pinscher — 1º premio — cão Grief, de d. Maria do Carmo Novaes; cão Harras, do sr. Oduvaldo Braune.

Raça Collie — Grande premio — cão Poilu', do sr. Geraldo Lage; 1º premio, cão Johny, do sr. Aristides Silva; 2º premio — cão Duque, do sr. Antonio Franco; 3º premio — cão Ivo do sr. Azurem Costa; 4º premio — cão Nero, do sr. Carreiro de Oliveira; menção honrosa — cão Eros de d. Lelia Valle; 1º premio — cadella Gaby, do sr. Arthur Donato; 2º premio — cadella Collette, do dr. J. G. Vieira.

Raça Collie colombiano — Grande premio — cão Flapper, do dr. J. A. de Barros.

Raça Teneriffe — 1º premio — cão Lulu', do sr. Joaquim Fonseca; 2º premio — cadella Belleza, de mme. F. Ashton; 3º premio — cadella Melindrosa, do sr. Antonio Silva.

Cães mestiços — 1º premio — cadella Perola, do sr. J. R. Carvalho Fontes; 2º premio — cadella Mimi, do sr. Manoel de Magalhães; 3º premio — ao cão Joly, do sr. Alberto Siqueira; 4º premio, ao cão Tupy, do sr. N. Lins.

O campeonato de cães amestrados teve o seguinte resultado:

Bodo, do sr. Jayme Sotto Mayor, 243 pontos; Harras, do sr. Oduvaldo Braune, 160 pontos; Duque, do sr. Adriano Fonseca, 145 pontos.

Os premios que haviam sido offerecidos ao Brasil Kennel Club, foram assim classificados, de accôrdo com as raças escolhidas anteriormente pelos offertantes: para o melhor Pomerania da côr cinza, uma "corbeille" da "A Flor de Liz"; para o grande premio de cão Pekinez, uma caneta de ouro; ao grande premio de Groenendael uma lapiseira de ouro; ao grande premio de Barzoi (galgo russo) uma colleira de nickel; ao grande premio de Collie uma carteira de couro da Russia com escudo de ouro.

A todos os animaes premiados serão conferidos pelo B. K. C. o respectivo documento, começando a entrega no proximo mez de dezembro. A taça de campeão, que foi levantada pelo cão Bodo, será entregue opportunamente com solennidade, dando assim uma publica demonstração de apreço ao animal premiado.

PORTUGAL

Pelo Correio

ANTONIO CANDIDO TEM UM MONUMENTO EM CANDOMIL

A homenagem á memoria do grande orador Antonio Candido, embora um pouco prejudicada pelo tempo, que se manteve chuvoso e triste, foi, ainda assim, digna do eminente vulto que se commemorava. A romagem ao monumento, inaugurado em Candomil, foi uma impressionante manifestação da saudade que Antonio Candido deixou no coração de todos os seus conterraneos. De todas as terras do concelho, e mesmo fóra delle, vieram amigos, admiradores, devotos do grande tribuno morto.

A missa celebrada na egreja da Misericordia teve uma assistencia numerosissima, entre a qual se viam as individualidades de maior destaque. O officio funebre foi acompanhado a orgão e canto gregoriano, vendo-se lagrimas de commoção nos olhos de muitos assistentes.

A inauguração do monumento, em Candomil, fez-se de tarde, tendo usado da palavra nesse acto, evocando a figura veneranda de Antonio Candido, os srs. dr. Joaquim Costa e Augusto da Rocha, provedor da Misericordia, a cujo cargo fica a piedosa missão de velar pelo monumento.

O pensador e o artista

Realizou-se depois, naquella villa, no Asylo que tem o nome do eminente orador, uma sessão de homenagem á sua memoria, na qual usou da palavra o sr. dr. Joaquim Costa, que proferiu um brilhante discurso, apreciando Antonio Candido como pensador e como artista.

O sr. dr. Joaquim Costa começou por dizer que aproveitava a reunião dos amigos do eminente orador para trocar com elles impressões, que, visando a sua obra, não teriam outro fim senão o de exaltar a grande memoria que se consagra. Diz que a evocação dessa memoria amoravel devia realmente, fazer-se na graciosa villa do Tamega, que o grande artista fervorosamente amou.

Proseguindo, o orador affirma que em Antonio Candido havia um philosopho, um artista e um poeta. Analysa-lhe os formidaveis discursos para dizer que elles eram verdadeiros depoimentos moraes, fala do genio que a cultura nelle engrandeceu e sublimou, e demonstra como na natureza intellectual do orador havia o mais surprehendente equilibrio. Em Antonio Candido, o esthela e o pensador eram da mesma grandeza, as suas idéas, illuminavam-se de imagens e nas suas palavras a graça floria sobre um mundo feerico de sonhos.

O orador continuando, refere-se á actica sobriedade das orações de Antonio Candido, alliada á maxima subtileza do raciocinio; explica largamente a sua emoção, a sua delicadeza e o seu feitio tão nobremente despretencioso, fóra da tribuna; justifica, com razões de ordem critica, a natureza especialmente reflectida dos seus discursos; e mostra o caracter natural de simples da sua arte de bem falar, affirmando que a elegancia do seu estylo andava intimamente ligada ao seu estado subjectivo.

A tristeza de Antonio Candido

O sr. dr. Joaquim Costa, falando do temperamento profundamente triste de Antonio Candido, justifica-o por ser uma caracteristica psychologica do homem nascido e creado na montanha, conforme a theoria de Taine. Antonio Candido era transmontano com o caracteristico amor á terra e grande affeição ao lar, e foi enorme a influencia causada por essa affeição no seu feitio moral e psychologica.

O orador occupa-se ainda do interesse, sempre revelado pelo grande artista morto, pela arte e a eloquencia hellenicas, fazendo a evocação e a apologia da Grecia heroica e explicando o symbolismo do momento de Candomil.

Occupando-se da philosophia do eminente pensador, o sr. dr. Joaquim Costa descrimina todas as influencias que elle recebeu e transmittiu. Alludindo aos seus primeiros triumphos academicos e ás suas preoccupações scientificas como professor, analysa a sua obra "Principios e questões de philosophia politica", sobre sciencias do direito de suffragio, e demonstra como o antagonismo das suas doutrinas se conciliaram, afinal, com os fundamentos moraes da sua educação religiosa. As idéas de Antonio Candido sobre philosophia social, o seu optimismo doloroso e a previsão com que elle annunciou algumas revoltas moraes e sociaes, que haviam de abalar o mundo, são objecto das considerações do orador.

Finalizando, o sr. dr. Joaquim Costa aprecia ainda as varias modalidades da formidavel eloquencia do que foi cognominado a "Aguia do Marão", para exaltar, sobretudo, o orador academico.

A brilhante oração termina por evocar o quadro triste do refugio do pensador na montanha, após a sua apotheose, e do seu desapparecimento na luz e na melancolia do outomno.

Usou tambem da palavra o sr. dr. Alberto da Silveira, que fez, a largos traços, o elogio do grande portuguez desapparecido.

Pelo telegrapho

O NOVO GOVERNO APRESENTA-SE A' CAMARA

Lisboa, 20 — (H.) — O novo governo fez sua apresentação á Camara. Nas bancadas viam-se 41 deputados democraticos, 43 nacionalistas, 18 independentes, 5 catholicos e 5 monarchicos.

O ministro das Finanças annunciou que o *deficit* orçamentado era, approximadamente, de quatrocentos mil contos. O sr. Cunha Leal espera, porém, reorganizar a situação financeira com o auxilio do Banco de Portugal.

Lisboa, 20 — (H.) — Esteve extraordinariamente concorrida e animada a festa de arte em beneficio da actriz Angela Pinto que ha muito tempo está impossibilitada de trabalhar. O theatro apresentava um aspecto brilhante. Não havia sequer um logar vago. Nas frizas, nos camarotes e na platéa via-se o que de melhor conta a sociedade lisboeta.

Angela Pinto recebeu na friza em que assistia á festa as insignias da Ordem de Santiago.

Noticias de Nictheroy

ACTOS OFFICIAES

Foi nomeado escrivão de paz do 3º districto de Therezopolis, (Sebastiana) o cidadão Francisco Fenandes Ribeiro.

— Foi nomeado o cidadão Manoel Ferreira Rodrigues Chagas para exercer o cargo de escrivão de paz do segundo districto (Marapicu'), do Municipio de Iguassu'.

PRESTOU COMPROMISSO NA RELAÇÃO

Perante o desembargador Antonino Neves, presidente do Tribunal da Relação, prestou compromisso, hontem, para o corgo de 2º supplente do juiz de direito da Comarca de Cantagallo o sr. Alfredo de Souza Mendes.

ELEGANTE FESTIVAL PELO GRUPO ESCOLAR "AYDANO DE ALMEIDA"

A 18 do corrente, domingo, teve logar, promovida pela directoria do Grupo Escolar Aydano de Almeida um festival em honra ao encerramento do anno lectivo.

Essa festinha, que se realizou no Theatro João Caetano, obedeceu a um variado programma, o qual consistiu entre outras partes, da representação de uma comedia "O guloso", salientando-se as meninas Jayra, Aryja e Arylda C. Barbosa, e da farça "O programma da festa", finalizando com uma apotheose em homenagem á Sciencia.

CORREIO SPORTIVO

FOOTBALL

A convite do veterano Club de Regatas do Flamengo chegou hontem a esta capital, a delegação do Universal F. C. de Montevidéo

Os delegados e os jogadores — Os proximos jogos e os prováveis teams

A RECEPÇÃO NA CENTRAL

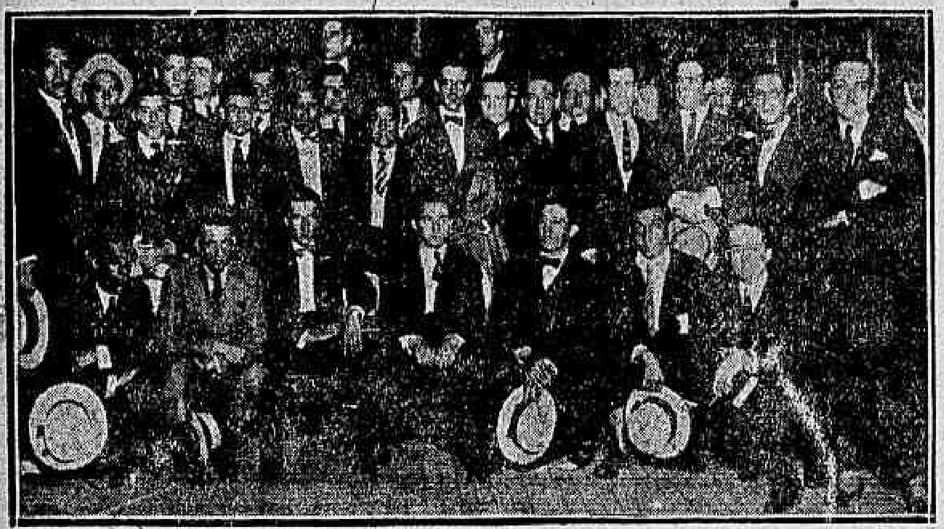

Um aspecto da chegada dos footballers uruguayos tomado hontem, na Central quando desembarcavam

São hospedes do Rio, desde hontem, á noite, os distinguidos footballers uruguayos, que constituem a luzidia embaixada do Universal F. C., de Montevidéo, vindos á nossa capital, por feliz iniciativa do veterano e glorioso Club de Regatas do Flamengo, esse pujante centro rubro-negro de sports, que os cariocas apreciam devidamente.

A iniciativa do Flamengo, trazendo ao Rio a embaixada do Universal F. C., de Montevidéo, é dessas que se podem classificar de benemeritas, por isso que nos vem proporcionar como tambem ao publico duas partidas que devem ser de todo ponto, bellissimas.

A circumstancia fortuita de haver o team uruguayo perdido em São Paulo duas partidas, contribue ainda mais para o interesse dos proximos jogos, porque a propria imprensa paulista reconhece com inteira justiça, que as duas victorias locaes foram simples accidentes de jogo, e reconhece tambem que o conjunto uruguayo não fica devendo coisissima alguma aos melhores teams do sul, já vindos ao Brasil.

Em taes condições não é difficil prever o successo dos proximos matches e a anciedade do nosso mundo sportivo pela sua realização, tanto mais, que, vae disputar um delles, o team do Flamengo, o que é, por si, só, uma garantia do exito que a luta vae alcançar.

Além do mais, devemos não esquecer que o Flamengo venceu duas vezes o Paulistano e que o Paulistano venceu o Universal...

Mas não ha logica em football, e disso são uma excellente prova, as duas derrotas do team uruguayo em São Paulo, jogando mais e melhor, nos dois primeiros jogos.

Como quer que seja, entretanto, o Flamengo sabe muito bem — porque gente sua via-os jogar — que os uruguayos são realmente um magnifico team, um adversario fortissimo e sobretudo muito leal.

O publico, que está ancioso por bons matches de football vae avaliar, com os seus proprios olhos, a verdade desta affirmação: so uruguayos do Universal F. C. constituem um conjunto admiravel de tedanida e de perfeição em jogadores.

Não precisamos dizer mais nada para realçar o brilho que vão ter as duas partidas internacionaes, uma contra o Flamengo e outra contra um combinado Flamengo e Paulistano, no dia 2 de dezembro proximo.

São dois jogos que amenizam esse longo hiato na vida do nosso football.

A DELAGAÇÃO DO UNIVERSAL F. C.

Os nossos distinguidos hospedes chegaram hontem pelo rapido paulista, ás 6 e meia da tarde e foram recebidos na "gare" pela directoria do Flamengo, socios do glorioso club, jornalistas e diversas outras pessoas gradas. Desembarcados e saudados pelos directores do Flamengo os uruguayos foram conduzidos em autoomveis para o Eunice Hotel, onde ficaram hospedados. A delegação uruguaya do Universal F. C. é constituida dos seguintes elementos:

Chefe — dr. Edmundo Agorio, director do Universal F. C. e subdirector da Officina da Confederação Sul-Americana de Football.

Delegados — Srs. Juan C. Estomba; Augusto J. Vergez; Dionisio Mantegazza; Terso Caballero e Felipe Garate.

Desses delegados, todos rapazes distinctissimos, já conheciamos o sr. Augusto J. Venger, que esteve no Rio em 1919, acompanhando o campeonato sul-americano como redactor de "La Razon". E' um perfeito gentlemen, como aliás, cada um dos da delegação que ora hospedamos.

O TEAM

Passivel de alguma alteração, o team do Universal F. C., que vae jogar contra o Flamengo, domingo proximo, é o seguinte:

Clavijo — D'Agosti — Arisp — Bruno — Parravicini — Rodriguez — Vaya — Vinela — Viola — Jerges — Rocha.

Constituem a reserva do team, os seguintes jogadores:

Vidal — Corrales — Maldonado — Calvo — Mougelar — Scarone — Lalin — Morati — Minoli (entraineur).

Do conjunto, não são do Universal, os seguintes, que pertencem aos clubs que seguem:

Clavijo, do Club Nacional de Football; Arispe, do Rampla Juniors F. C.; Noya, do Liverpool F. C.; Jerges, do C. A. Lito; Calvo, do Belgrano F. C.; e Scarone do Club Nacional de Football.

OS JOGOS NO RIO

Estão marcados dois jogos nesta capital, que serão disputados, para maior commodidade do publico no espaçoso stadio do Fluminense.

A primeira partida será domingo proximo contra o 1º team do Flamengo, que terá, provavelmente, a seguinte organização:

Amado — Telephone — Palamone — Mamede — Sydnei — Alfredinho — Galvão — Alkindor — Nônô — Junqueira — Moderato.

Como preliminar desse grandioso match haverá um encontro amistoso entre os primeiros teams do Hellenico e S. C. Brasil. Depois e antes da prova principal, será disputado o cabo de guerra entre as turmas do Flamengo — invencivel — e a do Natação e Regatas.

Foi convidado para juiz o dr. Ary Franco, do Bangú A. C.

Para o segundo jogo, que será disputado no dia 2 de dezembro, tambem no Fluminense F. C. o team combinado, provavelmente, será este:

Amado; Telephone e Clodoaldo; Mamede, Sydnei e Sergio; Formiga, Mario Andrade, Friedenreich, Junqueira e Moderato.

Esta linha etsava naturalmente indicada para o scratch brasileiro.

OS PREÇOS

A directoria do Flamengo, estabeleceu os seguintes preços:

Archibancadas.	4$000
Geraes.	2$000
Cadeiras.	8$000

***

PELA CONQUISTA DA TAÇA RODRIGUES ALVES

O ENCONTRO ENTRE PARAGUAYOS E BRASILEIROS

Montevidéo, 20 (A. P.) — Brasileiros e paraguayos disputarão amanhã a taça Rodrigues Alves. Terminada a actuação do presente Campeonato Sul-Americano de Football os brasileiros irão a Buenos Aires, onde terão dois encontros, sendo um amistoso e outro para a disputa da Taça Roca.

O primeiro jogo em disputa dessa taça foi realizado no dia 29 de outubro do anno passado em São Paulo, com os scratches assim formados:

Paraguayos — Denis; Mena e Gonzalez; Miranda, Solich e Benitez; Scharer, Capdevilla, Lopes, Ribas e Fretes.

Brasileiros — Mesquita; Palamone e Alexi; Alfredo, Xingo e Nesi; Zézé, Nêco, Gambarotta, Imparatinho e Martinelli.

Actuada pelo sr. Francisco Audren Balcó, da delegação estrangeira, a partida foi fraca e terminou com a victoria dos brasileiros, pelo score de 3 x 1.

Os nossos pontos foram marcados, dois por Imparatinho, um em cada half-times e um por Gambarotta, no segundo e o ponto dos paraguayos, por Fretes, tambem no segundo half-times.

***

C. R. FLAMENGO

Do Club de Regatas do Flamengo, recebemos o seguinte officio:

"Sr. redactor do "Correio da Manhã". Saudações. — As referencias feitas por esse respeitavel orgão de publicidade, ao C. R. do Flamengo, por occasião da passagem do 28º anniversario de sua fundação, servirão de estimulo para futuras lutas em pról dos desportos.

Muito sensibilizada, esta directoria incumbe-me de agradecer a v. ex., o que ora faço com a maior satisfação.

Rogo a v. ex., receber os protestos de minha grande estima elevado apreço. — *Armando de Virgiliis*, 2º secretario."

***

COPA ROCA

Está marcada para o dia 9 de dezembro, em Buenos Aires, a disputa da Copa Roca, entre argentinos e brasileiros.

A nossa representação, presentemente em Montevidéo, deve embarcar para aquella cidade no dia 5, daquelle mez.

***

UM CHA' DANSANTE NO S. CHRISTOVÃO

A directoria do São Christovão A. C. fará realizar sabbado proximo, na séde da rua Figueira de Mello, um chá-dansante, das 9 1|2 á 1 1|2 da noite.

A thesouraria do club chama a attenção dos socios em atrazo para se quitarem, sem o que não poderão participar da festa.

***

INFORMAÇÕES DIVERSAS

S. CHRISTOVAM A. C. — Na secretaria do S. Christovam, encerram-se amanhã as inscripções para o torneio interno de football.

*

S. C. MACKENZIE — O presidente, convida os membros da commissão central de construcção do campo, a se reunirem hoje e amanhã, na séde social ás 8.1|2 horas, para assumptos urgentes.

*

METROPOLITANO A. C. — Amanhã, quinta-feira, ás 3.1|2 da tarde, no campo deste club haverá um treno para o 1º team assim escalado:

Arthuro — Conceição, Sá Pinto — José Maria, Nelson, Guerra — Flavio, Lago, Ondino, Leinos, Queiroz.

Reservas: J. Silva, Baeta, Juca e Durval.

VELHICE PREMATURA

Muitos homens e mulheres de edade adulta ficam abatidos sob constantes dôres nas cadeiras, nervosismo e em miseravel estado de depressão. A's vezes sentem dôres de cabeça, enjôos e penosas irregularidades urinarias. Não continue soffrendo e envelhecendo antes do tempo. Os seus rins, os orgãos importantes que filtram o sangue, estão provavelmente fracos.

Comer demais, beber demasiado, falta de descanso ou preoccupação, podem enfraquecer os rins. Um resfriado, excesso, influenza, ou accumulo de trabalho, tendem tambem a causar desordens nos rins. A negligencia em attendel-os póde conduzir a males mais sérios. As PILULAS DE FOSTER têm auxiliado milhares de pessoas. Pergunte ao vizinho!

PILULAS DE FOSTER PARA OS RINS

A venda em todas as Boticas

(9254)

REMO

FEDERAÇÃO DO REMO

Na secretaria da Federação do Remo, até sabbado, ás 8 horas da noite, serão feitas as pesagens dos infantis inscriptos para os concursos aquaticos que o C. R. Guanabara vae realizar no proximo domingo.

NATAÇÃO

O TORNEIO DOS ACADEMICOS

A Liga de Sports da Marinha já providenciou junto ás nossas escolas superiores, para a realização do torneio de natação dos estudantes, sabbado proximo, ás 4 horas da tarde.

OS JUIZES PARA OS CONCURSOS DE DOMINGO

Foram nomeados juizes para os concursos aquaticos de domingo proximo, os seguintes senhores:

Partida e raia — Tito Lacerda, Armando Oliveira Flores e José Oliveira Campos.

Chegada — A. de Mello, José da Silva Rocha e Raul Telles Ribeiro.

Chronistas — Carlos Varella e Antonio Amelio.

Policia de mar — Tony Bahia, Rodolpho Macedo e Oscar Duprat.

30:000$000

O bilhete n. 524 premiado com 30:000$000 na popular e acreditada loteria do Estado do Rio extraida hontem foi vendido nesta capital. (20342)

Um medicamento de effeitos reaes

A opinião do eminente clinico dr. José Cavalcanti

"O abaixo-assignado, doutor em medicina pela Faculdade do Rio de Janeiro:

Attesta que o preparado MATHIL, do sr. Pedro F. Kraemer, deu-lhe muito bom resultado em casos de tosse rebelde, em convalescença da grippe, sendo perfeitamente supportado pelos doentes que são os primeiros a lhe fazer o elogio."

Rio de Janeiro, 16 de novembro de 1923. — (A.) *Dr. José Cavalcanti de Albuquerque Mello.*

(Firma reconhecida no tabellião Hermes.) (20101)

YACHTING

OS PREPARATIVOS PARA AS REGATAS DO AUDAX

Estão em preparativos para as regatas do dia 23, os cutters Tip Top, Dood, Orlando e S. Roque.

UMA REUNIÃO

Está convocada para o dia 23 do corrente, ás 8 horas da noite, á rua Sete de Setembro n. 151, a reunião dos directores e representantes escalados para os ultimos detalhes. A reunião, funccionará com qualquer numero de directores, devendo ser presidida pelo dr. Fabio Werneck.

UM PREMIO PARA AS REGATAS

O trophéo para o vencedor da prova da Marinha de Guerra será offerecido pelo philonauta Fructuoso Lino Machado, da firma Cintra & Lino, desta praça.

UMA CARTA

Sobre o abandono do cutter "Théo", ex-"Tulipa", que pertenceu ao sr. Santos Dumont, recebemos a seguinte carta:

"O movimento de desporto á vela vem tendo ultimamente um grande impulso. O Audax-Club, vem despertar o enthusiasmo pelo interessante esporte, creando adeptos fervorosos. Mas, contrastando com isso ha ainda quem não zele pelo yachting e a elle vote indifferença completa.

Na ilha do Governador, por exemplo, ha um ex-cutter em completo abandono, trata-se de um barco que o nosso aviador Santos Dumont, adquiriu na Republica Argentina, vindo da Italia, outro de um socio de um club de regatas em abandono, e outros philonautas proprietarios de cutters, que negam seus apoios.

Por que esse desinteresse pelo esporte á vela, exactamente no momento em que elle toma [illegible]?

São coisas injustificaveis."

WATER POLO

O CAMPEONATO DOS ESTUDANTES

Segundo ficou resolvido pela Liga de Sports da Marinha, promotora do certamen, o campeonato academico de water polo deve realizar-se domingo proximo, pela manhã.

BOX

OS PAULISTAS LUTAM AMANHÃ COM OS CARIOCAS

Realizam-se amanhã, ás 9 horas da noite, no campo do America F. C., os matches interestaduaes, entre paulistas e cariocas, transferidos de sabbado ultimo devido á chuva.

Os paulistas vieram precedidos de fama e, com especialidade San Giovani, a quem se attribue uma technica impeccavel ao par de um jogo muito proficiente.

Os paulistas da embaixada e mesmo os que ficaram em São Paulo, não hesitam em apostar em San Giovani qualquer quantia, o que vem provar a confiança illimitada que é depositada nesse boxeur.

O seu adversario é o campeão do Rio de Janeiro de peso leve, Rio Soares, cujo valor como boxeur parece-nos inutil commentar, pois, toda gente o conhece de sobra.

Rio Soares está em fórma, sendo que, o seu punch, tanto de direita, como de esquerda, está muitissimo mais violento, devido aos trenos especiaes a que se tem dedicado.

AS PRELIMINARES

Antes de serem iniciados os matches inter estaduaes serão disputadas duas provas preliminares, sendo uma feita pelo sr. A. Albertotti, com exercicio de indian club, e a outra será entre Djalma Monteiro e Vicente Taranto, em 6 rounds.

O CHEFE DA DELEGAÇÃO PAULISTA APOSTA EM SAN GIOVANI

O sr. Pujol Machado, chefe da delegação paulista e presidente do São Paulo Boxing Club, aposta qualquer quantia no seu boxeur, San Giovani, que vae medir forças com o campeão carioca de peso leve, Rio Soares.

AS LUTAS SERÃO INICIADAS A'S 9 HORAS

Os encontros entre São Paulo e Rio, a serem realizados amanhã, terão inicio ás 9 horas da noite e obedecerão á seguinte ordem:

1º match, Orlando Soares, campeão carioca de peso levissimo, contra Oswaldo Faria, campeão paulista da mesma classe. Ambos têm muitas victorias por knock-out, sendo que os dois ultimos triumphos de Orlando Soares, foram obtidos sobre Altino Angelin, por knock-out, no 1º round, aos 20 segundos de luta e Rubens Gomes, posto knock-out nos 3 segundos de combate. (Este bateu o record).

2º match, Johnny Cacherepe, do Centro Nacional de Cultura Physica, contra C. Furriel, do São Paulo Boxing Club, ambos pertencem á categoria de peso meio-médio.

3º match, Rio Soares, campeão carioca de peso leve, contra San Giovani, do S. P. B. C., e considerado o melhor boxeur de São Paulo.

HIPPISMO

Os concursos interestaduaes

Um aspecto dos mais interessantes dos concursos hippicos realizados no campo de São Christovão, segunda-feira ultima

Foram realizados ante-hontem no campo de S. Christovam, os concursos interestaduaes de hippismo que tiveram os seguintes resultados:

Prova "dr. Abel Porto" — Premio de abertura — Prova mixta para cavalleiros que não obtiveram classificação em concurso de salto montando quaesquer cavallos, e para cavallos estreantes montados por quaesquer cavalleiros.

Percurso cerca de 800 metros sobre oito obstaculos com altura de 1m10 e largura maxima de 2m50.

Premios: 1º logar, 300$; 2º logar, 100$; 3º e 4º logares, laço.

1º logar, tenente Roberto Drummond, do Hippophilo Club de Itu', sobre "Gury", com faltas, em 50 segundos e 4|5; 2º logar, tenente Coriolano Dutra, do Club S. Equitação, sobre "Ipé", com o faltas, em 1 minuto e 18 segundos; em 3º logar, tenente Roberto Drummond, sobre "Amigo", com o faltas, em 2 minutos; em 4º logar, Djalma Ribeiro, sobre "Jaguar", com 1 falta, em 53 segundos.

Taça "Club Sportivo de Equitação" — Disputada entre as sociedades de hippismo.

Percurso: cerca de 500 metros sobre seis obstaculos de altura maxima de 1m15 e largura maxima de 4 metros — S. Hippica Paulista, preto e branco; Club S. Equitação Rio, azul e ouro; Hippophilo Club de Itu', azul turqueza; Club Hippico, Rio amarello com ferradura.

Premios: ao club vencedor, a taça; premio individual: medalha de ouro e um par de botas offerecido pelo sr. Malherbe, Casa Incroyable.

Em 1º logar, sr. Clovis Camargo, da Sociedade Hippica Paulista, sobre "Smart", com o faltas, em 1 minuto e 22 segundos; em 2º logar, sr. Ataulpho Marcondes, da Sociedade Hippica Paulista, sobre "Uspalata", com o faltas, em 1 minuto e 36 segundos; em 3º logar, tenente Arnaldo Bittencourt, do C. S. E., sobre "Vigia", com 1 falta em 1 minuto e 24 segundos; em 5º logar, sr. Elias Alves de Lima, da Sociedade Hippica Paulista, sobre "Guarany", com 1 falta em 1 minuto, 28 segundos e 3|5.

Prova "Sociedade Hippica Paulista" — Premio de parelhas — Para quaesquer cavalleiros, fazendo o percurso em pares.

Percurso: cerca de 800 metros sobre oito obstaculos de altura maxima de 1m15 e largura maxima de 3 metros.

Premios: 1º logar, medalhas de ouro; 2º logar, medalhas de prata; 3º e 4º logares, laço.

Em 1º logar, srs. Paulo Goulart sobre "Chupilca" e Celso Corrêa Dias, sobre "Jupiter", da Sociedade Hippica Paulista, com o faltas, em 1 minuto e 10 segundos; em 2º logar, srs. Clovis Camargo, sobre "Pouli", e Paulo Goulart sobre "Chacabuco", da Sociedade Hippica Paulista, com 2 faltas, em 1 minuto e 12 segundos; em 3º logar tenente Edgard Amaral, sobre "Pateado", e Annibal de Almeida, sobre "Blitz", do C. H., com 6 faltas, em 1 minuto e 37 segundos.

Prova "Armando Jorge" — Premio de energia — Para qualquer cavallo.

Percurso: 1º logar, 800$; 2º logar, 300$; 3º logar, 150$; 4º e 5º logares, laço.

Em 1º logar sr. Ataulpho Marcondes, da Sociedade Hippica Paulista, sobre "Uspalata", com 1 falta, em 1 minuto e 32 segundos; em 2º logar, capitão Achilles Coutinho, da Sociedade Hippica Paulista, sobre "Chacabuco", com 1 falta, em 1 minuto e 52 segundos; em 3º logar, sr. Paulo Goulart, da Sociedade Hippica Paulista, sobre "Chupilca", com 3 faltas, em 1 minuto e 22 segundos; em 4º logar, sr. Deodoro Sarmento, do Club S. E., sobre "Petronio", com 3 faltas, em 1 minuto e 44 segundos; em 5º logar, sr. Clovis Camargo, da Sociedade Hippica Paulista, sobre "Smart", com 6 faltas, em 1 minuto e 48 segundos.

Terminado o concurso, o sr. Rodolpho Hess, presidente do Club Sportivo de Equitação fez a entrega dos premios aos vencedores.

O jury estava assim constituido:

Presidente, senador Paulo de Frontin, dr. A. Regulo Valdetaro, dr. Amilcar Marchesini, general Taso Fragoso, commandante Gloria, B. Castello Branco, sr. Guilherme Prates, dr. Abel Porto e tenente Roberto Drummond.

Commissão sportiva: tenente Enrico da Silva Faro, dr. Raymundo O. de Castro Maya, dr. Aristoteles Souza Dantas e tenente Arnaldo Bittencourt.

TURF

A PROXIMA CORRIDA DO DERBY-CLUB

As inscripções de hontem

Para a corrida de domingo proximo, no hippodromo do Itamaraty, já estão organizados os seguintes pareos:

Premio Seis de Março — 1.500 metros — 3:000$000 — Ironia, 51 kilos; Perola, 50; Olympo, 48; Incendio, 51; Cambrai, 51; Tribuna, 48; Espirita, 50; Monumento, 51.

Premio Progresso — 1.609 metros — 3:000$000 — Bluff, 51 kilos; La Fére, 53; Rio Pardo, 51; Esplendida, 51; Niagara, 52; Diamantina, 49.

Premio Velocidade — 1.250 metros — 3:000$000 — La Cenicienta, 48 kilos; Negrita, 51; Pretoria, 52; Makuko, 48; Regateira, 50.

Premio Itamaraty — 1.609 metros — 3:000$000 — Malandrim, 52 kilos; Gallo, 50; Palmella, 53; Kamakura, 50; Esclava, 52.

Premio Internacional — 1.609 metros — 3:000$000 — Alsaciana, 53 kilos; Nikette, 52; Tapajóz, 53; Sombra, 54; Estoril, 53.

Premio Dezesete de Setembro — 1.800 metros — 3:500$000 — Burlon, 52 kilos; Mico, 53; Molecote, 54; Salerno, 52; Heriot, 50.

Grande premio America do Sul — 1.800 metros — 8:000$000 — Ronden, 55 kilos; Pobre Juglar, 55; Ophelia, 48; Media Rienda, 53; Olão, 55.

Para complemento do programma, a directoria do Derby-Club receberá até hoje, ás 5 horas da tarde, inscripções para um pareo supplementar destinado a animaes de qualquer paiz e na distancia de 1.609 metros.

***

VARIAS NOTICIAS

A maneira facil como Mehemet-Ali ganhou a grande carreira official de domingo ultimo, no hippodromo do Jockey-Club, causou profunda impressão, sendo unanime a opinião de que, no momento, as mais importantes coudelarias do Brasil não possuem um crack capaz de bater o filho de Diamond Jubilée. Para o anno, porém, a perspectiva para o irmão proprio de Moloch se annuncia menos lisonjeira. E' que proprietarios cariocas pensam já em trazer para o nosso turf animaes capazes de competir com successo com o crack do turf paulista. Um delles está disposto a despender até 300:000$ com a acquisição de um parelheiro de classe, falando-se até nos nomes dos pretendidos, entre os quaes figuram Movedizo, por Saint-Wolf, e Stayer, um parelheiro de recursos notaveis paar as carreiras de fundo.

— Afim de reassumir a direcção da coudelaria do coronel Juliano Martins de Almeida, partiu hontem para São Paulo, o entraineur Americo de Azevedo. Segundo informação por elle mesmo fornecida é possivel que o refe-

ULTIMO DIA NO RIALTO

NO REDEMOINHO DA VIDA

O film que attrahiu a maior concorrencia jamais alcançada no Rio de Janeiro!

Nas sessões das 15, 17 e 21 horas os bailarinos russos OS ALEXANDROFF

De Segunda-feira, 26 do corrente em diante, esta maravilhosa producção UNIVERSAL SUPER JEWEL, passará para a téla do elegante cinema

) IRIS (

que o conservará em seu cartaz durante a semana toda

O FLAGELLO DE DEUS

(HOJE) Emfim - Estréa ! (HOJE) Finalmente

O maior successo da semana! O maior exponente de luxo, esplendor, majestade e sensação!

SETE actos demonstrativos de que o Egoismo da Força, o Poderio do Dinheiro não influem de modo algum na mysteriosa attracção dos sexos!

HOJE

Só no CINE PALAIS

HOJE

O Flagello de Deus

No mesmo programma o grande e immortal Rei dos Comicos, o formidavel CARLITO em uma das suas estupendas gargalhadas de meia hora

CARLITO CAIXEIRO

Distribuidora para todo o Brasil Agencia Cinematographica Popular Rua S. Pedro, 222 — Tel. N. 6557

20354

Companhia OTTILIA AMORIM — Theatro Recreio — Empresa: RANGEL & C.ª

HOJE-A's 7 3|4 — PRIMEIRAS REPRESENTAÇÕES (nesta temporada) DA BURLETA-PHANTASIA EM DOIS ACTOS E CINCO QUADROS — A's 9 3|4-HOJE

O FRADE DA BRAHMA

Adaptação de Luiz Palmeirim e Ruy Chianca — Musica de Adolpho Rosa e Raul Martins.

DUAS -:- HORAS DE ALEGRIA -:- DUAS

O espectaculo mais alegre e divertido da capital. (T 7543)

ELECTRO-BALL CINEMA

EMPRESA BRASILEIRA DE DIVERSÕES

51—Rua Visconde do Rio Branco — 51

A MAIS POPULAR E QUERIDA CASA DE DIVERSÕES DESTA CAPITAL

Entre o amor e a espada

por Betty Compson, Theodor Kosloff e Bert Lytell

PROGRAMMAS CINEMATOGRAPHICOS DOS MELHORES FABRICANTES DE FILMS

Sensacionaes torneios de electro-ball (modalidade do tradicional sport da pelota), disputados por verdadeiros campeões. Bilhares, ping-pong e outras diversões.

AO ELECTRO—BALL CINEMA

51—Rua Visconde do Rio Branco — 51. (T 6844)

Cinemas da Empresa Vital Ramos de Castro — Rua S. Pedro, 222 - Tel. N. 6557

POPULAR — Rua Marechal Floriano, 99 a 103

HOJE! — A FILHA DOS RICOS! — 6 actos.

TOME CUIDADO! — 5 actos.

Amanhã: — TREVAS.

MASCOTTE — Rua Archias Cordeiro, 230, (Meyer).

HOJE! — A PATRULHA DA MEIA NOITE — 6 actos.

O REI DA VELOCIDADE — 4ª e 5ª séries.

O PERIGO OCCULTO — 9ª e 10ª séries.

Amanhã: — A MARCA DO AMOR.

PRIMOR — Avenida Passos, 119—121

HOJE! — TUDO NO VENCEDOR — 7 actos.

A MÃO DO PERIGO — 5 actos.

CARLITOS PATINADOR — 2 actos comicos.

Amanhã: — A CHICOTEADA.

EXCELSIOR — Rua do Cattete, 271

HOJE! — TREVAS, por Lon Chaney, em 7 actos.

O FILÃO DE CHUMECA — 5 actos.

Amanhã: — A GATINHA BORRALHEIRA

rido profissional venha a esta capital em meiados de dezembro, trazendo a egua Neurosis que nessa occasião tem um compromisso classico a satisfazer.

—:— Um jornal de Buenos Aires informa que a egua Bright Eyes, hoje de propriedade do dr. Linneu de Paula Machado, e que se encontra naquella capital, tomará parte na carreira internacional que se realizará no dia 1 de janeiro proximo em Montevidéo e destinado a eguas. Depois desse compromisso a irmã materna de Evil Eye virá para o nosso paiz.

—:— A derrota de Rondon não surprehendeu para que muitos dos portadores do ex-invicto manifestassem essa opinião, segundo a qual o filho de Pippermint, mesmo com 60 kilos, mas em pista normal e com a direcção do seu piloto habitual, derrotará Ousada com 51 kilos. Seria, pois, muito opportuno a commissão de corridas do Jockey-Club incluisse no projecto de inscripções para a sua proxima reunião um premio de 1.750 metros, ainda que nelle sejam inscriptos apenas o crack argentino e a excellente irmã materna de Mangerona.

—:— O grande premio Companhia Costeira, de 6:000$000 e em 2.000 metros, realizado domingo ultimo em Porto Alegre, foi ganho pelo potranco Perola, seguido de Caporococa. A ganhadora cobriu a milha em 104 4|5 segundos. Tomaram parte nessa carreira Indomium, Gladys e Flecha, tendo o primeiro entrado em terceiro logar. Perola ganhou por meio corpo.

—:— O nacional Liró, que inclue sua campanha em 1920, com a sua victoria classica de domingo ultimo elevou o seu activo em premios a 92:600$000. O filho de Novelty e France, sem duvida um dos melhores animaes nascidos no paiz, ganhou depois das carreiras em que até hoje tem tomado parte, sendo o seu activo em premios tanto mais significativo porque quasi todos os seus successos foram alcançados em carreiras classicas.

—:— Os jockeys ganhadores na carreira de domingo ultimo em São Paulo foram os seguintes: Amazonas com Onda; D. Vaz em Andromeda; D. Lopez com Golam, Liberté e Quorum; Salvador com Puntara; Charles Gray com Apronsgo e R. Rojas com Kalotiah. No premio ganho por uma filha de Bibre e a Egua La Vellos, que a secundou, foi montada por Amuchastegui.

—:— Os tempos parciaes marcados por Zev no seu match com Papyrus foram os seguintes: 200 metros em 13 segundos; 400 em 25 4|5; 600 em 38; 800 em 50 2|5; 1.000 em 62 2|5; 1.200 em 75; 1.400 em 87 4|5; 1.600 em 100 4|5; 1.800 em 114; 2.000 em 127 3|5; 2.200 em 141 2|5 e os 2.400 em 155 2|5, tempo inferior por sete segundos ao record de Man O' War na mesma distancia. No dia desse memoravel encontro a venda de entradas para o hippodromo de Belmont Park rendeu 432.000 dollars, optimo negocio, pois a sociedade que explora esse prado despendeu em premios cem mil dollars para o ganhador e 20.000 para o vencido.

—:— Vamos reproduzir aqui, o que na edição de 26 de março deste anno, isto é, no dia seguinte ao em que se realizou a exposição de productos, dissemos a respeito de Ousada:

"O lote hontem apresentado, apesar de pouco numeroso, agradou, com raras excepções. Agradou-nos, de preferencia, a potranca Ousada, por Mabout e Love Sparks, de propriedade do sr. Manoel Mendes Campos. Pensamos não errar prevendo que essa filha de Mabout virá a ser um dos melhores representantes da sua geração."

E tivemos o prazer de vêr que a nossa previsão não falhou.

O serviço radiotelephonico da Repartição Geral dos Telegraphos

A' semelhança do que se passa na America do Norte, tem a estação de Praia Vermelha recebido, em cartas, as impressões causadas pelas suas irradiações radiotelephonicas.

Se bem que os missivistas sejam, em sua totalidade residentes nesta capital e data esse serviço de julho do corrente anno, são dignas de menção as seguintes:

"Tive hoje o gosto de ouvir as suas duas palestras sobre quadros e scenarios de terra ... perfeitamente, sem perda de uma palavra, para o que muito concorre a sua maneira clara, pausada e simples de falar."

"As irradiações da Praia Vermelha ... aqui as recebo todas as noites com uma clareza e nitidez como se alguem ao nosso lado estivesse falando..."

"A bordo do "Alegrete" ... trabalhamos ... transmittidas pela Praia Vermelha. Posso assegurar que essa estação é magnifica e pode ser comparada com as de Londres e New York, que muitas vezes ouvi de bordo naquelles portos."

"... que tenho ouvido sempre, magnificamente, as irradiações da Praia Vermelha e que forçoso é confessar, tem sido ... de minha esposa, que ha sete mezes se encontra enferma."

Roubaram e um delles foi preso

Caiu nas garras da policia do 1º districto o larapio Euclydes Moreira, que disse morar na rua S. Luiz Gonzaga n. 277. Euclydes, em companhia de outro individuo conhecido pelo vulgo de "Moleque Cypriano", que conseguiu escapar, carregára do café e bilhares da rua da Saude n. 281, com deposito bolas de bilhar, varias caixas de charutos e maços de cigarros.

A policia autuou o meliante "tungado", e está procurando "Cypriano".

NO MUNDO DA TÉLA

NOTAS & NOTICIAS

Gustavo Pinfildi

Passa hoje a data natalicia do actor Gustavo Pinfildi, figura conhecidissima em nossos meios cinematographicos, desde o advento da arte silenciosa no Brasil.

A' sua actividade e tino na direcção de seus negocios deve elle a posição que hoje goza como proprietario de um dos melhores cinemas da America do Sul, o Central.

* * *

Quer rir-se? Quer divertir-se sua tristeza?

Se quer, só tem um remedio: é ir hoje mesmo ver Buster Keaton no film "No paiz dos gelados", que o Odeon está exhibindo. Buster no Polo Norte, ou quasi lá, fazendo o papel de bandido, á guisa de William Hart... E' de fazer a gente esquecer que tem magoas nesta vida.

Aliás quem for vêr terá tambem um outro film esplendido, "Uma aventura romantica", em que os protagonistas são George Larkin e Eva Novak. Uma historia que começa em um rancho de vaqueiros e acaba em Nova York nos bairros chinezes, em que tudo são mysterios e perigos. E' um film de sensação.

* * *

Uma visão de Julio Verne

Escriptor predilecto da mocidade, não ha quem nunca tenha lido as suas obras celebres e entre ellas "As vinte mil leguas submarinas".

Quantas vezes não nos extasiamos ante as bellezas immensas do fundo do mar, que Julio Verne nos dava entrevêr, durante tempo deante dos prodigiosos commentarios do grande escriptor francez.

A cinematographia, a grande reveladora do bello e da verdade, da arte e de tudo quanto a intelligencia humana pode apprehender, vem agora em auxilio dos que desejam conhecer o mundo sob todos os seus aspectos, apresentando-lhes, depois do céo e da terra, a visão perfeita do oceano e dos segredos innumeros que elle contém.

Descer ao fundo do mar é uma proeza que está ao alcance de toda a gente, uma vez que toda a gente queira, levada por essa ancia de tudo saber, que é o principio da sciencia. Agora, entretanto, quem quizer poderá fazel-o. Basta que vá ao ... "As maravilhas do mar", a sensacional super-producção filmada nas aguas oceanicas, pelo eminente Williamson, com o auxilio de sua "camara submarina". E' verá então, nitidamente, aquillo que a imaginação poderosa de Julio Verne mostrou em sua obra prima, isto é, a riquissima flora e a curiosa fauna das profundidades, os despojos dos navios naufragados, a luta medonha contra um gigantesco, uma caçada emocionante dos tubarões vorazes e (tour de force sensacional!) a visão de uma fascinante sereia humana, posando ante a objectiva o seu corpo esculptural.

Completa o programma Baby Peggy, a estrella de um palmo de altura que ganha 1.500.000 dollars por anno, na impagavel comedia "Recebendo ordens".

* * *

Cinema Avenida

"Noiva leviana", que nos vae dar amanhã o cinema Avenida, ficará como o trabalho mais perfeito desse grande actor que se chama Theodoro Roberts. Papel de uma extraordinaria minucia, o detalhe que o eminente artista põe no seu trabalho poderá servir de lição a qualquer artista que nelle queira aprender. "Noiva leviana" tem a collaboração de Conrad Nagel, de May Mac Avoy e Casson Ferguson. Hoje o cinema Avenida dá-nos as ultimas representações da "Bella Diana", a formidavel super-producção da Paramount, com Pola Negri.

* * *

Ninguem ousará negar

O amor é uma coisa terrivel, todo o mundo sabe disso, chegando mesmo um poeta a dizer com immensa verdade: "L'amour est un tyran qui n'epargne personne". E todo o mundo, considerando a inutilidade dos esforços, se curva submisso ante a vontade soberana do pequenino despota.

Mas poucos sabem com certeza de quantas capas o traveso Cupido, e por isso, como medida preventiva, ainda ... deixar de ir vêr breve, no Parisiense, "O amor é uma coisa terrivel...", a deliciosa comedia de Selznick, ... apparecido no Rio, e cujos interpretes ... admiravel Owen Moore e a seductora Marjorie Daw.

E ficarão conhecendo então as manhas e artificios do irriquieto filho de Venus.

* * *

Quem não leu os "Contos de mil e uma noites"?

Essas ficções encantadoras tiveram sempre ... Ha um numero de contos, então, que ficaram conhecidissimos. Outros ha, porém, que não são tão conhecidos e são bellissimos, de uma grande delicadeza, como o "Coul-Vifaras".

Pois é esse film, montado com um luxo digno dos contos de "Mil e uma noites", que a Ideal montou. E' esse film, para o qual escolheram uma das figuras mais perfeitas do cinema, ... Nathalie Kovanko, que o Odeon vae exhibir na proxima segunda-feira.

* * *

"No redemoinho da vida"

Joe Martin, o chimpanzé, que pela sua arte histrionica se acha classificado entre os "principes artistas" do cinema, representa um papel importante na espectaculosa producção Universal Super Jewel, "No redemoinho da vida", que o Rialto exhibirá ainda hoje. O elenco é composto de muitos artistas, considerados todos como estrellas da scena muda, e Joe faz questão de ser incluido nesse ... Joe costumava ser uma estrella das comedias, e seu trabalho em "No redemoinho da vida" é melodramatico, representando a justiça.

* * *

Tom Mix hoje no Pathé

E' hoje finalmente satisfeita a curiosidade do publico, que certamente accorrerá ao Pathé, para apreciar o seu idolo, na sua mais famosa e sensacional producção — "Estrella symbolica".

Figura insinuante e sympathica, os films de Tom Mix despertam sempre grande interesse, e não ha quem não admire os feitos de arrojo, os lances de perigosa acrobacia, praticados por esse artista, inegualavel no genero.

Nesse bem trabalhado film, em que Tom Mix desempenha o papel de um homem rude, fugindo á acção da justiça por ter matado em defesa propria, ha uma sensacional novidade technica, em que Tom Mix, por longo tempo debaixo d'agua, fóge á perseguição das patas dos cavallos inimigos.

Lutas formidaveis, saltos perigosos, acrobacias hippicas, dextreza, força, coragem e... amor, se encontram em "Estrella symbolica", que é, sem favor, a mais bella e mais grandiosa creação de Tom Mix.

* * *

Yará Jordão e Doris May, amanhã, no Rialto

Já está annunciada a nova fantasia em que tem o papel principal Yará Jordão, a grande revelação artistica do nosso Rio.

"Azas queimadas" — assim se intitula a estréa do novo numero do palco. E' uma delicada fantasia, cujo enredo altamente interessante envolve ambientes de luxo e gosto artistico.

Com Yará Jordão, figuram outros elementos de valor, já conhecidos de sobejo pelos frequentadores do Rialto em variedades anteriores.

Completando a parte do palco, ha ainda "O Fauno", intelligente adaptação de bailados classicos.

Na téla, será exhibida uma das melhores producções de Doris May, e que é uma excellente e engraçadissima alta comedia: "Macaquinhos no sotão", cinco actos de real merecimento.

* * *

Um film scientifico dedicado aos medicos e parteiros

Começou a ser passado hontem, na sessão de 11 ás 12 horas, no cinema Central, um film scientifico, sobre gynecologia e obstetricia, mostrando diversos partos normaes e anormaes e operações cesarianas, film este tirado em Vienna, na clinica do professor dr. Wertheim. E' um conjunto de operações e partos, que, além da perfeição com que foi apanhado, custou nada menos de dois annos de espera e trabalho, afim de se obter o conjunto de casos varios que projecta agora. O film interessa do principio ao fim, e os trabalhos do dr. Wertheim podem ser acompanhados nas suas menores minucias e detalhes. Só mesmo muita paciencia e muito esforço poderiam reunir num film tantas e tão difficeis e variadas operações e partos, estes ultimos, desde o parto normal, até o parto com esmigalhamento do craneo do féto e a operação cesariana.

Chamamos a attenção da classe medica para esse tão instructivo e scientifico film que ainda hoje será exhibido.

* * *

A visão do Crime

E' amanhã, afinal, que o Ideal vae iniciar a exhibição de "A divina comedia do amor", o sensacional film dividido em quatro visões extraordinarias: as visões do Crime, da Dôr, do Odio e do Céo, que vão ser projectadas na téla do Ideal, em quatro quintas-feiras consecutivas, das quaes a primeira será amanhã com a exhibição da primeira surprehendente visão, a do Crime. Interpretação soberba de Emil Jannings, o inesquecivel creador de Danton, e de Mia May, esse film é um primor de arte e emoção que fórma com "Noiva leviana" uma espirituosissima super-producção da Paramount com Theodore Roberts, Mae Mac Avoy e Conrad Nagel, um excepcional programma para quinta-feira, no Ideal.

O melhor film de Tom Mix

Tom Mix, o celebre actor cow-boy, depois de uma serie de films assombrosos, acaba de terminar um que deixa longe todos os seus maiores films. E' elle o intitulado "Estrella symbolica", da Fox, baseado nas celebres historias de "Lone star ranger", que o Rio vae assistir amanhã juntamente com os Estados Unidos, no confortavel Iris, que ainda no mesmo programma tem uma verdadeira super-producção jogada por Dorothy Phillips, Wallace Beery e Robert Ellis, que se intitula "Flagellos dos mares", uma pagina vibrante da vida maritima.

Colossal, o programma do Iris.

* * *

Quem quizer verificar...

Hoot Gibson talvez nunca tenha produzido trabalho tão impagavel como esse em que nos conta o seu "peso", nesse delicioso "Sem sorte", que o Ideal hoje exhibe pela ultima vez, juntamente com "Todos são valentes", um trabalho admiravel de Lon Chaney, o astro sinistro que nos mostra um emocionante drama da vida do mar. O publico tem assim na téla do Ideal um programma que commove e alegra. Lon Chaney, nessa super-producção da Metro, commove pela intensidade da tragedia que encerra o film. Em compensação, porém, Hoot Gibson resolveu commover de outra fórma, fazendo até chorar, mas chorar de riso, que de riso tambem se chora. E se o leitor quizer verificar...

* * *

Um festival no cine-theatro Centenario

Dedicado ao Instituto de Protecção e Assistencia á Infancia, em beneficio do qual reverterão 10 o|o da renda das entradas, realiza-se amanhã, no cine-theatro Centenario, o festival artistico das actrizes Nisia Franco e Aida Nataline. Para essa festa foi organizado um variado programma, sendo que entre os numeros que o compõem figuram a comedia "O diabo em casa" que será desempenhada pelos artistas Aida Nataline, Mario Trotte e Octavio e Guilherma Marcinelli; um interessante acto variado, em que tomarão parte Armanda Rey, Pepa Delgado, Arminda Santos, Dinarina, Evaristo, Cesar Nunes e Sinhô, e uma parte cinematographica. Durante os intervallos tocará uma banda de musica da Policia.

O novo modelo de Galões do 2º uniforme

AVENIDA PASSOS, 116
MORAES ALVES & C.
(19607)

REVISTA BRASILEIRA DE ENGENHARIA

Está em circulação o Tomo VI, n. 4, da revista Brasileira de Engenharia, publicação mensal, que em outubro p. p. commemorou o seu 4º anniversario.

Publicação especialista, collaborada pelos nomes mais acatados na engenharia nacional e sob a direcção do dr. J. Pantoja Leite, professor da Escola Polytechnica, a Revista Brasileira de Engenharia é sem a menor duvida, uma publicação da maior utilidade para os estudiosos.

O numero de anniversario conta cerca de 230 paginas de materia interessante, e da mais escolhida collaboração.

Entre auto e carroça

Pela rua Treze de Maio, nas immediações do theatro Municipal, o auto caminhão n. 5.254, guiado pelo chauffeur Manoel Gomes de Lemos, chocou-se com a carroça de n. 4.949, guiada por João Luiz Parreira.

Um muar foi attingido pelo choque do auto ficando ferido estirado no local. A policia do 5º districto deteve o carroceiro e o motorista.

Notas sociaes

NATALICIOS

Fazem annos hoje:

O menino Manoel, filho do sr. Estacio Jacintho de Albuquerque, funccionario da secção maritima do Departamento de Saude Publica, e de d. Maria Isabel de Albuquerque;

— o capitão de corveta Pedro Nunes Corrêa de Sá;

— a senhorita Helena Dollaniti, filha da viuva d. Prescilliana Araujo Dollaniti;

— o sr. Jorge de Vasconcellos, do alto commercio desta praça e presidente do Commercial Club.

— Transcorre hoje o anniversario natalicio do dr. Alberico Bulcão Vianna, official de gabinete do director da Imprensa Nacional.

CASAMENTOS

Realizou-se sabbado ultimo o enlace matrimonial da senhorita Alayde Baptista, filha de d. Rosalina da Gama Baptista, viuva do engenheiro civil Rodolpho Henrique Baptista, com o engenheiro Edmundo de Franca Amaral.

O acto civil, que se realizou na residencia da viuva Carmen Villanova, irmã da noiva, teve como paranymphos, por parte da noiva, o general Jonathas Barreto e d. Carmen Villanova, e por parte do noivo, o engenheiro naval Cicero de Freitas e senhora.

Serviram de padrinhos, na cerimonia religiosa, effectuada na egreja de São Francisco Xavier, por parte da noiva, o sr. M. Nogueira da Silva e d. Rosalina da Gama Baptista, e por parte do noivo, o engenheiro Cicero de Freitas, e senhora.

— Realiza-se sabbado proximo, ás 5 horas da tarde, na parochia de Nossa Senhora da Gloria, o enlace do sr. José Joaquim Ferreira, director technico da Associação dos Escoteiros Catholicos do Brasil e socio da firma Carvalho, Ferreira & C., com a senhorita Delphina Ribeiro, filha do sr. José Ribeiro.

— Realiza-se hoje o enlace matrimonial da senhorita Haydé Puga, filha do sr. Antonio Augusto Puga, funccionario da Central do Brasil, com o dr. José T. Sá Freire, engenheiro da Estrada de Ferro Victoria a Minas.

Os actos, civil e religioso, celebrar-se-ão na residencia do pae da noiva, á rua Taubaté n. 39, em Oswaldo Cruz, respectivamente, á 1 e ás 3 horas, servindo de padrinhos, no primeiro, os srs. Luiz Nolasco e João Pedro Camacho e senhora, e no segundo, os srs. Antonio Augusto Puga, Ignacio Pinto de Miranda Filho e a viuva Helena Goulart.

— Contratou casamento com a senhorita Rita da Conceição Leite, filha do sr. José Leite da Silva e de d. Maria da Conceição Leite, o sr. A. Santos Chamarell.

NASCIMENTOS

Está enriquecido o lar do sr. Luiz Neher e de d. Georgetta Medeiros Neher, com o nascimento, no dia 13 do corrente, da menina Thais.

BAPTISADOS

Na Cathedral, foi levado ante-hontem á pia baptismal o menino Emmanuel, filho do sr. Heitor Esperança Arnoso e de d. Isolina de Moraes Arnoso. Serviram de padrinhos o dr. Emmanuel de Almeida Sodré e sua esposa, d. Alcina Calheiros Sodré, tendo sido officiante o conego Rezende.

CLUBS E FESTAS

No Parque das Diversões, antigo recinto da exposição, realiza-se amanhã um grande baile, para commemorar o primeiro anniversario da sua fundação. A festa está sob a direcção dos professores Margot e Milton.

VIAJANTES

A 28 do corrente, miss King partirá para os Estados Unidos. Depois de organizar o Departamento de Menores e Moças da A. C. F., volta ao seu lar, com a compensação de ter prestado, durante cinco annos, um bello serviço ao Brasil.

A 24 do corrente, ás 8 1|2 horas da noite, será prestada, na séde da Associação, uma homenagem a miss King, festa promovida por suas amigas e de accordo com a directoria da Associação Christã Feminina.

A commissão organizadora pede o comparecimento das familias e amigas da estimada educadora.

CONFERENCIAS

Realiza-se amanhã, 22, na séde da Liga Theosophica Perseverança, á rua do Riachuelo n. 152, mais uma conferencia publica de propaganda, sob a presidencia do general Raymundo Seidl, falando o capitão Albino Monteiro, a proposito da pluralidade das existencias, como uma das melhores possibilidades de praticar a fraternidade. Começa ás 8 1|2 da noite em ponto.

— Realiza-se no proximo dia 30, ás 5 horas da tarde, na séde da Faculdade Nacional de Philosophia e Letras, á praça Tiradentes n. 66, a conferencia literaria do lente dr. Ignacio Raposo, que dissertará sobre "A poesia no Brasil". A entrada é franca.

— Realiza-se hoje, 21, ás 8 horas da noite, na Escola Pratica de Commercio, á rua S. José n. 106, mais uma conferencia da série de propaganda e educação anti-venereas, promovida pela Inspectoria de Prophylaxia da L. e Doenças Venereas.

Esta conferencia será feita pelo dr. Theo. de Almeida e illustrada por projecções luminosas.

Entrada franca.

MANIFESTAÇÕES

Passando hoje, o anniversario natalicio do dr. Campos da Paz, delegado do 14º districto, seus auxiliares vão fazer-lhe uma manifestação de apreço, offerecendo-lhe um rico mimo.

FALLECIMENTOS

Falleceu hontem, ás 11 horas da noite, o capitão tenente José do Amaral Costello Branco. O enterro será realizado hoje, ás 5 horas da tarde, saindo o feretro da rua Voluntarios da Patria n. 286, para o cemiterio de S. João Baptista.

— No cemiterio do Santissimo Sacramento, em Nictheroy, foi hontem inhumado o sr. Severino Soares de Freitas, thesoureiro da Repartição Geral dos Telegraphos.

O feretro saiu da residencia do extincto ás 4 horas da tarde, tendo extraordinario acompanhamento.

Muitas coroas e flores naturaes foram depositadas no carneiro onde repousam os restos mortaes daquelle antigo funccionario publico.

Todas as dependencias e secções da Repartição Geral dos Telegraphos foram representadas no enterro do velho servidor do Estado, e enviaram, além disso, coroas e flores para serem collocadas sobre o seu tumulo.

MISSAS

Realiza-se hoje, ás 9 horas, na egreja de Nossa Senhora da Conceição, em Catumby, missa por alma de Isabel Martyr Cesar.

— No altar-mór da matriz do SS. Sacramento, celebrou-se hontem, ás 10 horas, uma missa em suffragio da alma do dr. Francisco Bandeira Junior, mandada rezar por sua viuva, d. Acirema Bandeira.

O templo achava-se repleto de senhoras e cavalheiros, entre os quaes notamos os srs. senador Paulo de Frontin, Bricio Filho, general dr. Bagueira Leal, dr. Jesuino Cardoso, ministro do Tribunal de Contas, altos funccionarios do Thesouro e da Prefeitura, Cassiano Pinto da Fonseca e familia, Osmundo Pimentel, coronel Manoel Valladão, representando o Derby-Club, e outras pessoas.

CESSATYL, — cessa qualquer dôr, em poucos minutos. O melhor remedio contra a grippe. Experimentem! (20346)

NOTAS RECREATIVAS

O DIA DOS CHRONISTAS CARNAVALESCOS — Reuniram-se hontem, os chronistas carnavalescos dos jornaes cariocas para tratar dos festejos marcados para o dia 26 de dezembro proximo e tomar conhecimento de diversos offerecimentos que a commissão central tem recebido da parte do commercio para o realce do "Dia dos Chronistas Carnavalescos". Do sr. João Noronha, representante da Companhia Antarctica Paulista, chopps e guaraná; do coronel João Canabarro, offerecendo o local onde se encontra funccionando em Paquetá, o seu bar; "O Suburbano", jornal dos irmãos Magalhães, os convites impressos; Norberto Bittencourt, K. K. Réco, vinhos, cigarros e perfumarias, além de outros.

A festa promette ser deslumbrante, graças aos esforços da commissão.

*

BLOCO EULES TE DÃO — Para solemnizar a passagem do seu 4º anniversario de fundação, este bloco realiza sabbado proximo, um grande baile, abrilhantado pela jazz-band Naval. A' frente dos festejos estão os srs. Celestino de Almeida, presidente; Julia Pedra, secretario e Astriochinio Machado, thesoureiro.

*

GREMIO DRAMATICO JOÃO CAETANO — Com todo o brilhantismo, realiza-se sabbado proximo, o grande festival organizado pelo grupo infantil, com o seguinte programma: 1ª parte — Ouverture, pela orchestra; 2ª parte — A comedia "Uma familia original" e a 3ª parte da revista em dois actos de Antonio Franco, "Mexidos e Remexidos".

*

ENDIABRADOS DE RAMOS — Pede-nos a directoria desta veterana sociedade carnavalesca dos suburbios da Leopoldina, a publicação do seguinte:

"Na impossibilidade de dirigir-nos a todas as representações das sociedades recreativas, a imprensa em geral, e mui especialmente ao valoroso Club dos Democraticos, que de forma tão brilhante se fez representar em nossa festa, em honra a "O Suburbano", bem assim a todas as demais pessoas que accederam ao nosso convite, agradeço, reconhecido, por este meio, em nome dos Endiabrados de Ramos, todas as provas de apreço recebidas, externando-lhes aqui a nossa immorredoura gratidão. — Robin Filho, secretario."

E' urgente que o publico saiba

Mario Silva não é o Circulo de Imprensa

Diz chamar Mario Silva, e anda de preferencia no bairro da Tijuca a lesar incautos, abusando do nome do Circulo da Imprensa.

Cuidado com elle.

A aggremiação jornalistica cuja denominação agradou ao pirata, já pediu providencia á policia com fim de ser capturado o espertalhão.

Roubou, mas foi preso quando fugia

O individuo Waldemar Francisco, de 22 annos de edade, penetrou, hontem, na casa da rua Barão do Amazonas n. 18. Waldemar, escalou uma janella e, no interior da casa, apanhára uma bolsa de prata, de senhora; um annel de ouro, uma bolsa de couro contendo 65$000 em dinheiro e outros objectos.

Pela mesma janella, o meliante punha-se em fuga, quando foi descoberto, perseguido e preso, afinal, quando já na rua Haddock Lobo. A policia do 17º districto recebeu o ladrão, autuando-o convenientemente.

Agua de Junquilho

Producto scientifico de belleza. Para branquear, amaciar e aformosear a pelle. Tira sardas, pannos, espinhas, rugas, etc. Vidro 4$000. Depositarios: J. Lopes & Comp. Rua Uruguayana n. 44, e em todas as perfumarias, drogarias e pharmacias. (18065)

Victima dos ladrões queixou-se á policia

O sr. Lauro Martinho, residente á rua Alice 180, nas Larangeiras, procurou, hontem, a policia do 6º districto, queixando-se de que fôra victima dos ladrões, que lhe carregaram com muitos objectos de valor.

O lesado estima o seu prejuizo em cerca de 7:000$000.

A policia do districto fez abrir inquerito.

EMPRESA THEATRAL JOSE' LOUREIRO

Theatro Lyrico
Companhia italiana de operetas CLARA WEISS
HOJE — A's 8 3|4 — HOJE
A encantadora opereta
LA BAYADERA
O maior successo theatral dos ultimos tempos
Amanhã — LA BAYADERA.
Preços — Frizas, 35$; camarotes, 30$; poltronas e varandas, 6$; cadeiras e balcão, 4$; galeria numerada, 2$500; galeria, 2$000.

MUSIC-HALL — NO PALACIO THEATRO
ARTISTAS DA SOUTH AMERICAN TOUR
A'S 9 HORAS — A'S 9 HORAS
CONTINUAÇÃO DO 10º CAMPEONATO DE
LUCTA GRECO ROMANA
Patrocinado pelos Chronistas Sportivos e em que toma parte o Campeão Mundial e detentor do Cinturão de Ouro "CONSTANT LE MARIN"
Juiz o illustre sportman J. LOOBING.
As lutas desta noite serão annunciadas nos programmas distribuidos á porta do theatro.
As 1ª e 2ª partes do espectaculo serão preenchidas pelas grande attracções do MUSIC-HALL Carmelita Delgado
A artista querida dos parisienses
Tomam parte as melhores attracções da companhia.
PREÇOS — Frizas (posse) sem entradas, 30$; camarotes (posse) sem entradas 25$; poltronas, 6$; cadeiras, 4$; balcão de 1ª, 6$; balcão de 2ª, 4$; entrada para as frizas, camarotes e jardim, 3$000.

Theatro Republica
Companhia Nacional de Revistas, genero BA-TA-CLAN
HOJE—A's 7 3|4 e ás 9 3|4—HOJE
Ultimas representações da espectaculosa revista de Paulo Magalhães
Cruzeiro do Sul
Montagem deslumbrante — Graça sem pornographia
Espectaculos para familias
Sexta-feira — A revista — "Yáyá, fruta de Conde". Em ensaios — "Eu passo", revista de J. Praxedes. (T 8288)

Cinema Olympia
Rua Visconde do Rio Branco, 53
Tel. C. 5657
HOJE — Ultimo dia de exhibição do estupendo film
O Aguilhão do Azorrague ou a Chicoteada
Emocionante drama em 6 actos, por Pauline Frederick
Attracção de Broadway
drama em 5 grandiosos actos, pela actriz Corine Griffith.
Amanhã — O Victorioso, drama em 6 actos, Herbert Rawlinson; Acorrentada, drama em 6 actos, por Lucy S. Germane; Competidores, comica em 2 actos, de grande successo. (T 6830)

Cine Boulevard
HOJE — SO' — HOJE
Um bellissimo programma
REVISTA ODEON, ultimo numero
— RESPEITO A' LEI —
drama da Paramount, em 6 actos, pelo grande actor Monte Blue
— FLEXA VINGADORA —
5º e 6º ep., em 4 longos actos
Amanhã — Sorriso do Perdão, Mary Carr; Dempsei e Firpo, o maior encontro de Box. (T 7470)

CINEMA MODELO
Rua 24 de Maio, 287
SO' HOJE! SO' HOJE!
Edith Roberts, em
EDADE PERIGOSA
Um dos films de maior successo do Odeon, 7 actos estupendos
Mae Marsh, em — ROMANCE DE ANGELICA, 5 actos lindissimos.
Amanhã — A CARTOMANTE. (10631)

(HOJE) BRASIL (Amanhã)
ASTA NIELSEN em HAMLET
6 actos magistraes
E mais:
O Imperador dos Pobres
5º capitulo
POLA NEGRI
LOIS WILSON—CONRAD NAGEL
em
A Bella Diana
8 actos deslumbrantes da Paramount

TIJUCA
HOJE — ALMA RUBENS, em
ALMA DE FLOR
5 actos encantadores
E mais
A AMAZONA
um bello drama em 5 partes
Amanhã — Elsie Ferguson em SONHO DE AMOR DESFEITO.

Haddock-Lobo
HOJE — VIOLA DANA, em
A Gatinha Borralheira
6 actos deliciosos
E mais:
O ROUBO
Um lindo film dramatico
E mais o — FOX JORNAL.
Amanhã — Dustin Farnum, em — ENFRENTANDO BARREIRAS.

AMERICA
HOJE — H. B. Warner, em
O GRILHÃO DO CRIME
5 partes emocionantes
E mais:
HAROLD LLOYD, na esplendida comedia:
O SEU UNICO PAE
Amanhã — Hayakawa, em — ONDE AS LUZES SÃO BAIXAS. (T 7546)

Amanhã NO RIALTO
Um novo e grandioso triumpho!
Yára Jordão
interpretando uma sublime inspiração de CHOPIN
Azas queimadas
admiraveis variações coreographicas por lindas bailarinas
O FAUNO
phantasia e bailados classicos.
Na tela! a melhor alta comedia de
DORIS MAY
5 actos estupendos
MACAQUINHOS NO SOTÃO
(T 7544)

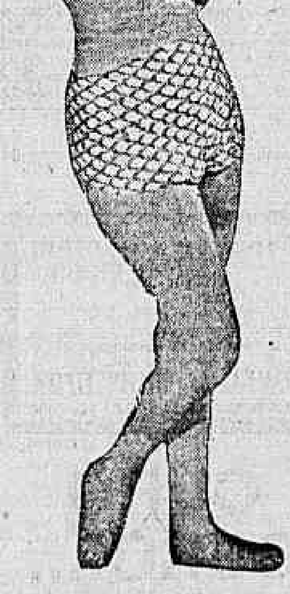

Parque de Diversões
ENTRADA FRANCA DIARIAMENTE
AMANHÃ, 22 — Grande festa de anniversario da abertura do PARQUE
Distribuição de bonbons ás creanças, ás 3 horas
A' NOITE — Monumental baile dedicado ás familias que frequentam o PARQUE
Tudo em festa
Flores, musicas, diversões, em um vulcão de luzes.
(T 7553)

CINEMA PARIS
HOJE — Ultimo dia — HOJE
deste bello programma
Acorrentada
Drama em seis partes, pela formosa LEYCY S. GERMANO.
A melhor adega
Comedia da Universal Film, por NELLY EDWARDS.
Experimentando
Drama por Jay Morlay. Scenas do FAR-WEST
Como gritam aquelles malditos
comedia em 2 actos, por HAROLDO LLOYD
INTERNACIONAL NEWS
Revista de informações mundiaes.
Amanhã — RETALHOS DA VIDA — Bello estudo social, em seis partes, por Noack Berry.
Na proxima semana — AS MARAVILHAS DO MAR — Soberba producção em 6 bellos actos, mostrando as immensas riquezas do fundo do oceano. (T 7540)

Amanhã! no IDEAL
A DIVINA COMEDIA DO AMOR
1ª — A visão do Crime
2ª — A Visão da Dôr
3ª — A Visão do Odio
4ª — A Visão do Céo

A Visão do Crime
á interpretação formidavel de
EMIL JANNINGS
o inesquecivel creador de DANTON, ao lado de
MIA MAY
Um film extraordinario, em 4 soberbas e emocionantes visões, em 6 actos cada uma que o Ideal exhibirá em 4 quintas-feiras consecutivas, a começar de amanhã, quando será exhibida a primeira Visão maravilhosa.
No mesmo programma:
NOIVA LEVIANA
Espirituosissima superproducção em 7 actos, da "Paramount", em que resurge
THEODORO ROBERTS
rabujento e pandego como sempre, ao lado de
MAE MAC AVOY — CONRAD NAGEL e CASSON FERGUSON
animando a historia encantadora do roubo de um diamante valioso e, o que é mais sério, do roubo de um coração...

Cinema Central
Sessão especial
HOJE 21 de novembro
A Pedido
Gynecologia e Obstetricia
ás 11 horas da manhã
EM QUATRO SESSÕES COMPARECERAM CERCA DE 2350 CLINICOS E ESTUDANTES
Partos normaes e anormaes
Cesariana
Do serviço do professor dr. Wertheim, chefe da Clinica e operador de Vienna
Dois annos para obter este conjunto
Para a classe medica, estudantes de medicina, parteiras, enfermeiras etc.
De ordem da policia é prohibida a entrada a senhorinhas e menores
Entrada 5$000 — Estudantes 2$000, apresentando a sua carteira de matricula
(Sfeg 1)

ROGAMOS AOS SENHORES MEDICOS VISITAR, NO INTERESSE DOS SEUS DOENTES, OS APPARELHOS ORTHOPEDICOS, EXPOSTOS EM NOSSO ESTABELECIMENTO E QUE OBTIVERAM NA EXPOSIÇÃO DO CENTENARIO UMA DAS MAIS ALTAS RECOMPENSAS (DIPLOMA DE HONRA).
QUEBRADURA
Para Homens, Senhoras e Creanças
O Prof. Lazzarini devendo ausentar-se para visitar os seus Estabelecimentos do Norte, aonde o esperam centenas de doentes, avisa a sua numerosa clientela que só estará no seu Consultorio do Rio até todo o dia
30 DE NOVEMBRO
Roga-se não esperar os ultimos dias, sendo todos os apparelhos feitos sob medida.

A Hernia é uma molestia da qual o doente está diariamente ameaçado de graves perigos que são conhecidos pelo nome de Estrangulamento Herniario. Esta molestia (na maioria dos casos a intervenção do cirurgião chega atrazada) ás quaes estão sujeitos os herniosos, é tão grave que em poucas horas passam da vida á morte, soffrendo horrivelmente, tudo isto por causa que muitos destes doentes compram cintos não adaptaveis ás qualidades de suas hernias, ou vendidos por pessoas incompetentes. — O estudo das differentes hernias, das suas fórmas e posição e do grão de desenvolvimento é de muita importancia na contenção, para o tratamento das hernias e deve sempre servir de guia aos srs. medicos para aconselhar aos seus doentes o cinto a ser fabricado sob medida, segundo a qualidade da doença.
O cinto Electrico Orthopedico do Prof. Lazzarini é um maravilhoso apparelho feito sob medida, sem nenhuma mola de ferro, completamente de tecido Elastico, leve, invisivel e suave permittindo aos enfermos montar a cavallo, fazer qualquer trabalho ou ladiga, contendo a mais volumosa quebradura, a qual está fixada em brevissimo tempo.
AVENIDA GOMES FREIRE, 124 — Por cima da Pharmacia, das 10 da manhã até ás 5 da tarde. Entrada pela Rua do Rezende. (T 7513)

THEATROS DA EMPEZA PASCHOAL SEGRETO
S. JOSE' — Grande Companhia Nacional de revistas — Direcção artistica — LUIZ PEIXOTO — Direcção scenica — ISIDRO NUNES.
HOJE Duas sessões — A's 7 3|4 e 9 3|4 — HOJE
O GRANDE SUCCESSO THEATRAL DO ANNO!
SONHO DE OPIO
Espectaculosa revista em dois actos, da elegante parceria DUQUE-OSCAR LOPES, com musica do maestro ASSIS PACHECO — 35.412 pessoas tinham assistido ao maior exito theatral do momento ATE' HONTEM, segundo a machina registradora do S. JOSE'.
A "haute gomme" carioca vae desfilando, todas as noites, pela platéa do S. JOSE'.
Excellente calmante para as sogras irritadas e remedio infallivel para os hypocondriacos!
Exito theatral nunca observado no Rio de Janeiro! — GRAÇA! ESPIRITO FINO! ARTE!
CINEMA MODERNO — PROGRAMMA VARIADO.

João Caetano (Ex-S. PEDRO)
Companhia Nacional de Dramas da qual fazem parte MARIA CASTRO e ANTONIO RAMOS
Ensaiador professor JOÃO BARBOSA
HOJE — A's 8 3|4 — HOJE em ponto
O intenso drama de BOURJOIS e MASSON, em cinco actos
A DOIDA DE MONTMAYOUR
Maria Aubert — MARIA CASTRO
A seguir — A DAMA DAS CAMELIAS.

CARLOS GOMES
COMPANHIA DE BURLETAS GARRIDO
HOJE - A's 7 3|4 e 9 3|4 - HOJE
A burleta em tres actos, original do maestro FREIRE JUNIOR
Luar de Paquetá
Josephina. . . . . ALDA GARRIDO
LUAR DE PAQUETA' sóbe em reprise a pedido de innumeras familias, mantendo-se no cartaz durante, apenas, alguns dias.
Sexta-feira—A MORENA SAL OME', de Corrêa da Silva, com musica de Freire Junior. (T 6529)

CINEMA SMART
HOJE — SO' — HOJE
A MARCA DO AMOR
5 actos, por Roy Stuart
CAPRICHOS DE MULHER
6 actos, por Alice Joyce
Amanhã — No Florido Japão, 6 actos, por Viola Dana; Supremo Direito, 6 actos, por Alice Lake e Os Competidores, comedia, 2 actos. (T 8219)

CINEMA MATTOSO
Praça da Bandeira
SO' HOJE! SO' HOJE!
Alice Lake, em — UMA ESPOSA ORIGINAL, encantadora comedia dramatica.
O DOMINADOR, 8º e 9º episodios; Percy Glynn, em — AZ DE ESPADAS — 6 partes.
Amanhã — Matinée — Buck Jones, em Preço do successo e Rosa Branca, Betty Compson.

CINEMA ATLANTICO RUA COPACABANA N. 580
SO' HOJE — Quarta-feira, 21 de novembro—GAUMONT JORNAL —Os principaes acontecimentos revelados pela objectiva cinematographica.
JIM JEFFRIES, O FILHO DAS RUAS — drama da vida real em 5 bellos actos, interpretados pelos consagrados artistas Emil Fernio e Swety Petrovice.
SUPREMO DIREITO — Film da Metro, distribuido pela "Standard Programme", com ALICE LAKE.
A FLEXA VINGADORA — 13ª e 14ª séries em 4 actos, com a querida Ruth Roland. — Matinée, ás 2 horas. (T 8487)

Prop. J. R. STAFFA
Emp. VIGGIANI & VIRIATO
TRIANON
Hoje-As 7 3|4 e ás 9 3|4-Hoje
Penultimas representações da engraçadissima comedia
GRAÇAS A DEUS!...
de Armando Gonzaga
Amanhã — Ultimas representações de GRAÇAS, A DEUS. (T 6833)
Comp. Brasileira de Comedia
O ponto preferido pelas familias cariocas
DEPOIS DE AMANHÃ, SEXTA-FEIRA
Primeiras representações da hilariante comedia
O DOUTOR... SEM SORTE
3 actos de ZEANTONE

NO MUNDO OFFICIAL

CATTETE

O presidente da Republica, por ter perdido um seu cunhado, na cidade de Viçosa, em Minas, conservou-se, durante o dia de hontem, em seus aposentos particulares, recebendo apenas os ministros.

INTERIOR

O ministro transmittiu ao procurador criminal da Republica, para os devidos fins, o inquerito administrativo aberto na Casa de Correcção sobre a responsabilidade dos implicados na recente tentativa de fuga do sentenciado Justino Carlos (Carleto).

— O ministro, por acto de hontem, promoveu ao cargo de inspector de Saude dos Portos, por antiguidade, o sub-inspector dr. Floro da Silveira Andrade.

— O ministro dirigiu um aviso ao seu collega das Relações Exteriores communicando, de accôrdo com as informações prestadas pelo D. N. de Saude Publica, que o projecto de um serviço permanente de hygiene da Sociedade das Nações formulado pela commissão mixta especial composta dos delegados do "comité" da Repartição Internacional de Hygiene Publica, representa a melhor maneira possivel de eliminar os inconvenientes que, para solução dos problemas sanitarios, porventura dimanem da coexistencia de dois organismos distinctos, sentindo-se feliz o Brasil de se ver reunido com a França nesse terreno superior do interesse collectivo.

FAZENDA

Escreveu-nos do gabinete do sr. Sampaio Vidal:

"Relativamente á nota publicada em vosso jornal de hoje a respeito do dr. Jacob Cavalcanti, chefe da 3ª secção da Directoria Geral do Thesouro Nacional e chefe do gabinete deste Ministerio, faz-se necessario esclarecer o seguinte:

a) — os vencimentos de chefe de serviço da Directoria Geral do Thesouro são fixados em tabella orçamentaria do Ministerio da Fazenda;

b) — a gratificação de 400$000 percebida pelo mesmo funccionario foi arbitrada pelo sr. ministro da Fazenda e corre, como a de todos os demais funccionarios que trabalham além das horas do expediente, pela dotação propria da mesma tabella sob a rubrica "Gratificação aos empregados do gabinete do ministro e da Directoria Geral *pelos serviços prestados fóra das horas do expediente*";

c) — a gratificação abonada ao mesmo funccionario, como chefe da Commissão Liquidante do Lloyd Brasileiro (Patrimonio Nacional) [illegible] em portaria do Ministerio da Fazenda [illegible] tem por fim remunerar serviços tambem extraordinarios, prestados pela manhã e á noite no estudo e despacho de todos os processos relativos á mesma liquidação.

Ha ainda a considerar, quanto a esta Commissão, a confiança depositada pelo governo no preparo juridico e na honestidade do funccionario [illegible] da massa em liquidação dos multiplos interesses da Fazenda e de terceiros a ella vinculados."

— O ministro proferiu o seguinte despacho numa consulta do Cotonificio Rodolpho Crespi, de S. Paulo, o regulamento de contas assignadas:

"De accôrdo com o seguinte parecer do dr. Lindolpho Camara:

O art. 4º do regulamento das contas assignadas, com a modificação que lhe acaba de ser feita pelo decreto 16.180, de 29 de outubro findo, esclarece de modo completo a duvida do consulente.

"A duplicata emittida e estampilhada pelo valor total da factura, ainda que sujeita a desconto, ou tenha o comprador qualquer importancia a credito com o vendedor."

Assim pois, a duplicata deve ser emittida, conforme o modelo n. 2, mencionando a importancia total da factura; a importancia resultante do desconto ou do credito existente a favor do comprador e o liquido a pagar [illegible] sendo pago o imposto, não do liquido, mas do bruto."

— O ministro transmittiu, por copia, ao 1º secretario da Camara dos Deputados a demonstração do credito aberto pelo decreto 15.519, de 13 de junho de 1922, para a construcção do edificio destinado á Camara dos Deputados.

— O director geral do Thesouro Nacional recommendou ao da Caixa da Moeda [illegible] Tribunal de Contas recusado registro ao contracto celebrado entre aquella repartição e a firma "O. Minnich" para fornecimento de 100.000 kilos de discos de cobre e aluminio [illegible].

— Na 1ª pagadoria do Thesouro Nacional pagam-se hoje as seguintes folhas: Montepio Civil da Justiça, F. Z., e diversas pensões da Guerra, Z. Z.

— O Thesouro Nacional recebeu hontem, por intermedio do Banco do Brasil, a quantia de 1.600:000$ remettida pela Delegacia Fiscal de S. Paulo e 500:000$ da Alfandega de Santos, de saldo da arrecadação effectuada por aquellas repartições da Fazenda.

— O director da Despesa Publica dirigiu ao director geral dos Correios o seguinte officio:

"Devolvendo-vos a inclusa demonstração que acompanhou o vosso officio n. 3.686, de 22 de outubro proximo findo, declaro-vos que o cargo de [illegible]

— [illegible]

VIAÇÃO

Tendo em vista um pedido da Camara Municipal da cidade de Rio Grande, a respectiva Fiscalização do Porto [illegible]

[illegible] Administração do Porto daquella cidade, fazendo sellar os requerimentos e conhecimentos concernentes ao desembarque de mercadorias no porto [illegible]

MARINHA

Foi exonerado do cargo de patrão-mór da Capitania do Porto do Estado de São Paulo, o primeiro-tenente patrão-mór Thomaz da Costa Pereira. Para substituil-o foi nomeado o 2º tenente patrão-mór, Lourenço da Rocha Maciel.

— Foram nomeados instructores da Escola Medica da Armada, os seguintes officiaes do Corpo de Saude: [illegible]

GUERRA

Foram mandados servir: no 17º batalhão de caçadores, [illegible]

[illegible]

Americo Carlos de Gouvêa, pedindo reintegração no cargo de auditor — Indeferido. [illegible]

Antonio José de Vasconcellos, cabo, pedindo gratificação [illegible] — Deferido.

Benedicto Augusto de Carvalho, alferes, João Pereira Pinto, soldado, Manoel Francisco da Fonseca, soldado, pedindo titulo de soldo vitalicio — Expeça-se o titulo.

Bernardo de Azevedo Martins, alumno da Escola Militar, pedindo promoção de anno — Indeferido.

Carlos da Rocha Fernandes, tenente-coronel, pedindo reconsideração de despacho — Mantenho o despacho anterior.

Francisco da Gama Bezerra, pedindo dispensa da frequencia de disciplinas — Indeferido.

[illegible]

Gregorio Miranda, pedindo isenção do serviço militar — Nada ha que deferir por já ter sido attendido.

Guilherme Augusto Ferreira Duque Estrada, capitão, pedindo [illegible] — Declare o fim para que deseja a certidão, de accôrdo com a lei.

Joaquim de Paula Teixeira, pedindo documentos — Indeferido, de accôrdo com o artigo 69 do regulamento do Serviço Militar.

João Alvares de Azevedo Costa, general de brigada, pedindo contagem de tempo pelo dobro do periodo de 17 de abril a 14 de setembro de 1894 — Deferido.

João Manoel Antunes Filho, soldado, pedindo rectificação de engajamento — Indeferido, de accôrdo com o artigo 42, do R. S. M.

João Rodrigues Jarem, 1º sargento, pedindo pagamento — Indeferido. [illegible]

Manoel Ferreira de Oliveira, 2º sargento, pedindo restituição de imposto — Indeferido.

Mayrink Veiga & C., propondo arrendarem a fabrica de ferro de Ipanema — Indeferido.

Ruy Santiago, 2º tenente, pedindo certidão — Certifique-se o que constar, na fórma da lei.

Severino de Freitas Prestes Filho, pedindo segundas vias de diplomas — Requeira certidão dos registros, por ser impossivel passar segunda via.

Theodoro José, pedindo differença de vencimentos — Reconheço a divida.

E. F. C. DO BRASIL

Serviço para hoje: [illegible]

A venda bruta da estrada durante a ultima semana attingiu a importancia de 2.252:326$796.

— Pediu inspecção medica domiciliar o guarda da 3ª Divisão Joaquim da Silva Vianna.

— [illegible]

PREFEITURA

O prefeito despachou hontem com o director de Fazenda, que submetteu á sua consideração varios processos que exigem o veredicto de s. ex. para terem despachos finaes.

A' tarde, esteve com o prefeito o director de Obras.

— Pagam-se hoje os seguintes folhas: [illegible]

ALFANDEGA

Esta repartição arrecadou, hontem, a importancia de [illegible]

approvando o seu acto, providenciando no sentido de ser o edificio daquella repartição guardado por força federal em vista do estado de pouca segurança em que se encontram as suas portas [illegible]

— Foram distribuidos hontem, na 1ª secção, os seguintes manifestos: N. 1539, vapor allemão "Oliva", de Hamburgo [illegible]

[illegible]

BOMBEIROS

Serviço para hoje:
Official de dia, capitão Tenreiro.
Auxiliar, 2º tenente Athanasio.
1º soccorro, capitão Baptista.
2º soccorro, 1º tenente Narciso.
3º soccorro, sargento P. Costa.
Manobras, 2º tenente Antunes.
Ronda, capitão Carvalho.
Medico de dia, dr. Borelli.
Emergencia, tenente coronel dr. Andrade Bastos.
Na pharmacia, capitão Maia.
Estão de promptidão na estação de Humaytá.
Uniforme 6º.

RESTAURAÇÕES

A Casa Vieitas acha-se apparelhada para restaurar qualquer pintura e concertar objectos de arte.
CARLOS VIEIRA.
R. Quitanda n. 99.
(20345)

As grandes attracções do Jardim Zoologico

No proximo domingo, 25, das 3 ás 5 horas da tarde e matinée, os artistas do Circo Oriental, cujo exito no Jardim Zoologico tem sido brilhante, realizarão nesse recinto [illegible]

Dois individuos impedidos no "Antonio Delfino"

Ao amanhecer de hontem, fundeou na Guanabara o paquete allemão "Antonio Delfino" [illegible]

[illegible]

FORMULA:
CREOSOTO DE FAIA
-:-IODO-:-
Hypophosphito de
SODIO
Hypophosphito de
CALCIO
GLYCERINA
Fartos elementos para a Hygiene dos Pulmões e
: : Robustez : :

GRANADO & C.
Rua 1º de Março n. 14
Ap. D. G. S. P. n. 56, de 1|10|1894. (15655)

SECÇÃO LIVRE

ESCANDALO JORNALISTICO

MAIS UMA FALSIDADE DA FIRMA PEREIRA CARNEIRO & COMP.

SENTENÇA MUTILADA!

A confissão do conde Pereira Carneiro relativa á *extincção* da Sociedade Anonyma "Jornal do Brasil", revelada pelos brilhantes collegas da "A Rua", transcrevendo os precisos termos da sentença do dr. juiz da 5ª Vara Civel de 9 de agosto de 1920, confirmada por accórdão da Segunda Camara da Côrte de Appellação, é um acontecimento de alta importancia para desmascarar a mentirosa situação dos actuaes detentores do "Jornal do Brasil".

A covardia ignobil do conde Pereira Carneiro é especialmente mais grave neste particular porque essa *confissão* foi arrancada pelos nossos constantes tenazes *desafios* para que elle publicasse essa sentença, á qual sempre se referia mas *sem a coragem* de publical-a por extenso.

Saibam agora a imprensa, o commercio e o publico em geral que a *audacia criminosa* da firma Pereira Carneiro & Comp. Limitada é tamanha que em outro folheto, impresso e distribuido por occasião do aggravo interposto em agosto de 1920 pelos drs. Fernando e Candido Mendes para a Côrte de Appellação — foi a referida sentença transcripta *com a suppressão* da palavra *extincta*.

Desafiamos o conde Pereira Carneiro a provar o contrario.

Esse folheto mentiroso está junto aos autos da actual Acção Ordinaria, que pende de decisão da Primeira Camara da Côrte de Appellação.

Facil é, pois, a apuração da verdade da accusação de *falsidade* que aqui publica, directa e corajosamente fazemos á poderosa firma Pereira Carneiro & Comp. Limitada.

Poderosa sim, apoiada nos dinheiros que, pelos methodos irregulares e criminosos, têm accumulado, mas covarde, de uma covardia nauseabunda.

E, *para prova* ahi está esse novo folheto, distribuido agora *ás escondidas*, no qual pretendeu illudir os seus amigos e talvez os desembargadores da Côrte de Appellação com um preparo de defesa infamante.

Encurralado no circulo de ferro das accusações positivas e *comprovadas* que temos publicado; desafiado com a firmeza e sobranceria com que o *temos provocado*, o conde Pereira Carneiro, tremulo, apavorado, acovardado, mandou *suspender* a defesa compromettedora que a trancos e barrancos lhe vinha fazendo o "Jornal do Brasil", e lançou mão do ultimo recurso, que foi a emissão de um pasquim clandestino e anonymo.

Receoso, porém, de ser de novo moralmente esbofeteado em publico pelo *falseamento* da sentença, com *suppressão* da palavra, que o prejudicava, incluiu no tal folheto a sentença integral.

E com ella cavou o conde Pereira Carneiro a sua propria sepultura no conceito dos homens de bem.

Estamos vingados.

Até que emfim a cobra suicidou-se com o seu proprio veneno.

Que miseria!

(De "O Brasil" de 19-11-923).
(20352)

Peitoral de mel, guaco e agrião

A. Leivas Leite - Pelotas

De effeito seguro e rapido nas constipações, tosse grippal, bronchites, asthma, coqueluche, rouquidão, laryngite, catarrhos, dôres nas costas e no peito.

Receitado por todos os medicos da Cruz Vermelha Libertadora. (Approvado pela Insp. da Saude Publica, em 16 de Junho de 1922, sob n. 854) — A' venda nas principaes drogarias. (13900)

Bôa Saúde

sómente a poderão gozar aquelles cujos orgãos digestivos funccionam bem

FRUCTAL

pó effervescente, á base de saes de fructas, combate efficazmente as perturbações dos orgãos digestivos e regularisa as suas funcções. A opinião dos bons medicos é sempre favoravel ao uso do Fructal para evitar as intoxicações e suas consequencias. E' melhor prevenir do que curar.

Ap. D. N. S. P. n. 829, em 2015—922. (14898)

INDICADOR

ADVOGADOS

Dr. Amalio da Silva — Rua 7 de Setembro 207, sobrado.
Dr. Alvaro Goulart de Oliveira—Rua da Alfandega 91, sobrado.
Dr. Salgado Filho — R. General Camara 47, 1º and. Tel. 5304, Norte.
Drs. Verissimo de Mello e Domingos Louzada—Quitanda 45. T. C. 3907.
Dr. Nelson Campos — Escriptorio, rua da Carioca, 66, sob. Tel. C. 1520.
Dr. Francisco Loup — Carmo, 71, 1º, sala 3ª, 9 ás 11 e das 16 ás 18 hs.
Dr. Alfredo Machado Guimarães Filho—R. do Ouvidor, 52, 1º andar.
C. Daniel de Deus — Advogado.
Dr. J. M. Mac Dowell da Costa—General Camara, 66. Tel. Norte 4747.
Dr. Edmundo de Miranda Jordão, General Camara 20. Tel. N. 6374.
Drs. Sá de Miranda e Camacho Crespo —1º de Março 20 (s. 2). N. 1677.

MEDICOS

Prof. Dr. Austregesilo — Consultorio e residencia. Voluntarios da Patria, 82. Telephone Sul 14.
Dr. Luiz Ramos — P. Saens Pena 31, R. Conde Bomfim 685. Tel. V. 1639.
Dr. Moraes (Manoel de) — Rua dos Ourives, 43 (5 hs.) 2.ªs, 4.ªs e 6.ªs.
Dr. I. Malagueta — R. do Carmo, 5, (Esq. de S. José). Tel. 2652, C.
Dr. A. Pamplona—Medeiros Passaro, 27, Tijuca, V. 1276, 1º de Março 13. N. 5303, das 14 ás 16 horas.
Dr. Flavio de Moura — R. Buarque n. 33 (Leme). Tel. Sul 1052.
Dr. Henrique Duque — Rodrigo Silva n. 5. Res.: R. Ibituruna, 73.
Dr. Sully Périssé — Assistente de clinica medica da Faculdade. Assembléa, 34—3.as, 5.ªs e sabb. (ás 4 hs)
Dr. José Bastos d'Avila — R. Andradas, 44 (das 4 ás 6 hs.)

MEDICOS ESPECIALISTAS

Dr. Renato de Souza Lopes, prof. da Fac. (App. digestivo. Trat. esp. da epilepsia. RaiosX). S. José 39, (2 á 4).
Dr. W. Schiller (mentaes e nerv.) — R. M. Olinda (1-3). Tel. S. 2404.
Dra. Ursulina — (Senhs. e creanças). S. José 51 (12 ás 1|2). C. 5668.
Dr. Nelson Miranda — Trata pelos raios X os tumores ganglionarios, fibromas, canceros, etc. R. Carioca, 48. C. 1528.
Dr. P. Terra — (Pelle e syphilis) — R. Assembléa 20 (2 ás 4).
Dr. A. P. da Costa Junior — (Ass. da Fac.) Pelle, syphilis, tumores Radiumtherapia. Chile 17 (4 ás 6).
Dr. Moncorvo — (Creanças)—R. do Carmo, 13, (3 hs.) Moura Brito 58.
Dr. Werneck Machado — (Pelle e syphilis). Largo da Carioca 11, 1º and.
Dr. Guilherme Fisenichr — (Tuberculose). Rua Mal. Floriano, 44.
Prof Dr. Rabello — Syphilis, doenças da pelle. Trata os tumores e doenças da pelle pelo radium e outros agentes physicos. — Assembléa n. 85.
Dr. Murillo de Campos — (D. mentaes e nervosa). Quitanda 15, á 1 h.

CIRURGIA, MOL. SENHORAS VIAS URINARIAS

Dr. Eugenio Decourt — Consultas diarias—Assembléa, 34, de 3 ás 5 hs.
Dr. Rupert Pereira — Uruguayana, 124 (de 1 ás 6). Tel. N. 6688.

Dr. Osorio Mascarenhas — Av. Rio Branco, 257 (3 ás 5). C. 240.
Dr. Hygino, das F. Paris e Rio, Cir. geral. Mol. Senhoras—S. José 69.

CLINICA CIRURGICA, VIAS URINARIAS

Dr. A. Costallat — R. Carioca, 30 — (das 4 ás 6 hs.) Tel. C. 3950.
Dr. Julio de Macedo — R. Carioca, 54-A (de 8 ás 18). Tel. C. 3051

CIRURGIA, DOENÇAS DAS SENHORAS, PARTOS.

Dr. Jorge G. Sant'Anna, com 2 annos de prat. em hosp. da Europa. Assembléa, 23. C. 1647. Marquez de Abrantes, 115. B. M. 167.

PARTOS E MOLESTIAS DAS SENHORAS

Dr. Daciano Goulart — R. Uruguayana 25 (4 ás 6). Tel. C. 3762.
Dr. Lincoln de Araujo — R. 7 de Setembro 96 (3 ás 5). T. C. 3551.
Dr. Camacho Crespo — R. Conde de Bomfim 577. Tel. V. 1771.
Dr. Jeronymo Guimarães — Bambina, 124. S. 1409, r. Carioca 28, C. 358.
Dr. Bento Ribeiro de Castro—S. Clemente 458. (905 S.) Quitanda, 15 (4 hs.) Diathermia e raios ultra-violeta.
Dr. J. Pacifico—Av. Mem de Sá 335. (Tel. N. 5235), 11 ás 12 e 4 ás 5.
Dr. Reynaldo de Aragão, do H. Pró-Matre| Mol. das senhoras. Gynecologia e Partos. Largo Carioca, 18, de 12 ás 3, 2.ªs, 4.ªs e 6.ªs.

GARGANTA, NARIZ, OUVIDOS E BOCCA

Dr. Eurico de Lemos — Especialista Prof. liv. da Faculdade. Cura ozena (fetidez nasal). R. Assembléa, 13 (sobr.) — Das 12 ás 6 hs.

CIRURGIA, DOENÇAS DO RECTO E ANUS

Dr. Raul P. Santos — Rua do Passeio 56 (1 ás 4). Tel. C. 2369.

GARGANTA, NARIZ E OUVIDOS

Dr. Augusto Linhares — Cura da gagueira. Quitanda 11 (2 hs.) C. 963.
Dr. Alvaro Tourinho—Ouvidor, 152, diariamente, das 3 ás 5 horas.
Dr. Paulo Brandão — Quitanda, 5 — (2 ás 5 hs.). Tel. 5550, C.
Dr. Sebastião Cesar da Silva—Ouvidor, 189, 1º—2 ás 5. T. N. 5508.
Dr. F. Castilho Marcondes — Rua Chile, 17 (3 ás 5). Tel. C. 4074.

CURA DA HYDROCELE

Dr. Leonidio Ribeiro cura radical da hydrocele sem operação. 7 de Setembro 38, das 3 ás 4. Tel. 5510, C.

OLHOS, GARGANTA, NARIZ E OUVIDOS

Dr. Raul David de Sanson—S. José, 43, 1º, das 2 ás 5. Tel. C. 5197.
Dr. Souza Mendes — Plastica nasal e molestias da voz — Rodrigo Silva, 28, das 3 ás 6. C. 1838.
Dr. Maurillo de Mello — Doenças dos olhos, nariz e garganta. Com pratica dos hospitaes da Europa — Assembléa, 47.

OCULISTAS

Drs. Moura Brasil e Gabriel de Andrade — Uruguayana 37 (21 ás 4).
Dr. Pacho de Faria — Carioca, 43— 2.ªs, 4.ªs e 6.ªs (4 ás 6). C. 5380.

PARTEIRAS

Madame Moitrel Barbosa (parteira)— 34, r. da Assembléa, 2º andar. Teleph. C. 3672.

ESCOLAS E LIVRARIAS

Livraria Alves — Livros collegiaes e academicos — R. Ouvidor, 166.

HOTEIS E PENSÕES

Hotel Avenida — O mais importante do Brasil. End. telegr. "Avenida".

OS MELHORES CAFÉS

Café Ideal — Sempre puro. Dep r. Sauda 142 e 150. Tel 707, Norte

DECLARAÇÕES

BEN.:. LOJ.:. CAP.:. UNIÃO ESCOSSEZA

Hoje, sess.:. de eleiç.:. do Repr.:. á Sob.:. Assemb.:.
O Secr.:. *Teixeira de Almeida* 18. (T 7548)

Fresco Como a Brisa do Oceano

Marca Registrada no Brazil

Esta marca da fabrica que foi registrada no Brazil, acha-se impressa na ourela do tecido e na etiqueta de todo costume confeccionado como LEGITIMO TECIDO PALM BEACH o que constitue plena garantia de qualidade. Si comprardes vossos ternos já confeccionados, verificae pela etiqueta, se são do "Legitimo Palm Beach," esta é a unica garantia contra as imitações.

NADA mais agradavel do que se sentir a fresca brisa do oceano, quer em casa, no escriptorio ou ao ar livre.

Costumes feitos de "Genuino Tecido Palm Beach" manterá sempre a frescura, porque é fabricado de maneira para prever o calor e a transpiração.

Insista para a acquisição do Genuino panno, que é fabricado em attractivas cores e pádrões, lisos, riscados, ondulados, em xadrez e outras combinações harmoniosas.

Fabricado exclusivamente pela
THE PALM BEACH MILLS-GOODALL WORSTED CO.
Sanford, Maine E. U. da A.
A. Rohaut, Agente Vendedor

Distribuidores para Exportação
C. B. HAYWARD & CO., Inc.
329 Broadway, Nova York, E. U. da A.

Unicos agentes e distribuidores no Brasil:
SILVA, MASCARENHAS & C.
Rua da Quitanda, 159.

A TELA PALM BEACH

(15284)

CLUB MILITAR

AVISO

Obedecendo á resolução da Directoria, tomada na sessão ordinaria de 8 do corrente, o Director Thesoureiro torna a pedir aos Senhores socios que não consignam em folha e estão em atrazo com suas mensalidades, façam saldar, quanto antes, os respectivos debitos, pois — segundo deliberou a mesma Directoria — terminado o prazo de 30 (trinta) dias, a contar da data do presente aviso, aquelles que estiverem em atrazo durante tres mezes consecutivos, sem motivo justificado perante ella, serão eliminados, conforme o Art. 16, letra b, dos Estatutos do Club, perdendo todas as regalias e vantagens asseguradas pelo "Regulamento da Assistencia", no caso de pertencerem á esta, conforme paragrapho 2º do Art. 42 do mesmo regulamento.

O Director Thesoureiro, ainda em obediencia ao que decidiu a Directoria naquella sessão, tambem pede aos Senhores socios que consignam em folha da Marinha mas não augmentaram as respectivas consignações para 5$000 (importancia da mensalidade, actualmente), a maior urgencia nesse augmento, afim de não lhes ser applicada a disposição dos Estatutos referente aos socios em atrazo por mais de tres mezes.

Thesouraria do Club Militar, 20 de Novembro de 1923.
(20303)

VENERAVEL ORDEM TERCEIRA DE S. FRANCISCO DA PENITENCIA

Na proxima quinta-feira, 22 do corrente, pelas 9 horas, na Egreja desta Veneravel Ordem, haverá o solenne officio funebre por alma de todos os nossos irmãos fallecidos.

De ordem do carissimo irmão Ministro, rogo o comparecimento dos nossos irmãos e fieis.

Secretaria da Veneravel Ordem, 17 de Novembro de 1923.

O Secretario, JOSE' ALBERTO DE BITTENCOURT AMARANTE.
(20269)

A' PRAÇA EM GERAL

João Abrão & Irmãos, negociantes estabelecidos na Villa de Guaraná, Minas Geraes, declaram á praça em geral que, nesta data, retirou-se da Firma o socio Felicio Abrão, pago e satisfeito de todos os seus haveres, ficando a cargo do socio João Abrão o activo e passivo da firma.

Villa de Guaraná, 31 de Outubro de 1923.
João Abrão & Irmão.
Confirmo a declaração acima.
Villa de Guaraná, 31 de Outubro de 1923.
Felicio Abrão.
Confirmo a declaração supra.
Villa de Guaraná, 31 de Outubro de 1923.
João Abrão.
(T 7465)

EMPRESA DE MELHORAMENTOS DA BAIXADA FLUMINENSE

Arrendamento do armazem

A' rua 1º de Março n. 73, séde do Escriptorio Central da Empresa de Melhoramentos da Baixada Fluminense, recebem-se propostas até ás 3 horas da tarde, do dia 23 do corrente, para o arrendamento do armazem de fornecimento aos operarios, de conformidade com as condições que se encontram á disposição dos Srs. interessados na Contabilidade da referida Empresa.

Rio de Janeiro, 21 de Novembro de 1923 — *A Directoria.*
(T 6783)

CLUB NAVAL

Assembléa Geral Extraordinaria
3ª Convocação

De ordem do Sr. Presidente, convido os Srs. socios a se reunirem em Assembléa Geral Extraordinaria no dia 23 do corrente, ás 20 horas, afim de tratar de alterar os seguintes artigos dos Estatutos: 3, 16, 18, 19, 24, 25, 28, 29, 32, 33, 34, 35, 38, 39, 40, 41, 47, 62, 63, 64, 65, 66, 67, 68, 69, 70, 71, 72, 73, 74, 75, 76, 77, 78, 79, 80, 81, 82, 83, 84, 85, 87, 89, 108, 110, 112, 113, 114, 117, 124, 126, 129, 132, 133, 135, 136, 137, 147, 152, 157, 158, 159, 160, 161, 162, 163, 164, 165 e 166, de accôrdo com ás propostas feitas pelo Conselho Director e Directoria do Club.

Secretaria do Club Naval, 21 de Novembro de 1923 — O Primeiro Secretario, *Mario de Azeredo Coutinho.*
(20344)

ANNUNCIOS

Fabricas de farinha

Compra-se, aluga-se ou arrenda-se que conte com grande quantidade de mandioca e aipim. Negocio urgente. Dr. Corrêa. Rua S. José n. 75. — RIO DE JANEIRO. (T 6612)

CASA

Aluga-se para familia de tratamento a boa casa da rua Polyxena n. 55, com optimas accommodações, dispondo de grande porão, com tres magnificos salões. Aluga-se com contrato, com ou sem mobilia. (T 6840)

Escriptuario para Fazenda

Precisa-se de um escripturario com pratica e que esteja habituado á vida no interior. Cartas á caixa postal n. 581. Rio. (T 8088)

Encarregado de armazem

Precisa-se de um empregado para tomar conta de armazem de uma fazenda, só podendo servir quem esteja habituado á vida no interior e der referencias. Resposta á caixa 581. Rio. (T 8088)

PULMOGENOL

TOSSE REBELDE, BRONCHITE, ROUQUIDÃO, GRIPPE, ESCROPHULOSE, ASTHMA, FRAQUEZA, MAGREZA, LARYNGITE, TONICO DE VALOR — A SAUDE DOS BRONCHIOS E DOS PULMÕES — NAS BOAS PHARMACIAS, DROGARIAS E NO DEPOSITO Av. Gomes Freire 103 RIO.

Eu abaixo assignado, doutor em Medicina, pela Faculdade de Medicina do Rio de Janeiro, attesto que, com optimos resultados tenho empregado, nos differentes estados broncho-pulmonares o "Pulmogenol" de propriedade da firma I. R. Pereira & C. E' uma fórmula verdadeiramente efficaz e util aos portadores de alterações do apparelho respiratorio. Este preparado está licenciado pelo D. N. de Saude Publica sob n. 903, de 12 de julho de 1922.

Rio de Janeiro, 3 de novembro de 1923. — Dr. *Lupercilio Baptista Teixeira.* (16447)

Instrumento - Engenharia

Vende-se um, em perfeito estado. Para ver e tratar com Heitor Manhães, á rua do Rosario, 79, sob., das 9 ás 12 horas. (20335)

Barra do Pirahy

MAGNIFICAS PROPRIEDADES A' VENDA

Vendem-se, por preços modicos, 6 predios á rua dr. Assis Ribeiro, dessa cidade, e um grande terreno annexo a essas propriedades, com fundos para o rio Parahyba. Trata-se com o sr. Alves, á praça da Republica n. 211, loja, na Tinturaria e Camisaria Rocha. Phone N. 2030. Edificio do Parque Hotel. (T 7406)

CURA RADICAL DA GONORRHEA CHRONICA ou RECENTE

em poucos dias com processos modernos, sem dôr; garante-se o tratamento. Electricidade. Vaccina 606 e 914. Assembléa 54, das 10 ás 21 horas.
DR. PEDRO MAGALHÃES. (T 6688)

BELLO SEXO

Não façam em casa beberagens; para colicas, (dôres durante a menstruação), tomem CAPSULAS SEVENKRAUT. Contém o Apiol mais puro do mercado. Tubo original, 7$. Rua Uruguayana 142.
Ap. D. N. S. P. n. 94, de 19|1|921. (T 4288)

OURO

prata, platina, brilhantes, compram-se e pagam-se bem, na praça Tiradentes n. 64. Concertam-se joias e relogios — CASA GARCIA. (16817)

VIAS URINARIAS

Cura da gonorrhéa aguda e chronica e suas complicações. Tratamento rapido dos estreitamentos pela electricidade. Doenças venereas. Tratamento da syphilis pelo bismutho, neosalvarsan (914) e mercurio. Dr. Raul Rocha — Consultas e curativos das 9 ás 11 e das 2 ás 6. Rua Sete de Setembro n. 195. — Faz operações com anesthesia local, sem nenhum soffrimento para o paciente. — Preços modicos. (16818)

APOSENTOS

Grande salão e um optimo quarto de frente, alugam-se, á praia de Botafogo 204. Sul 2846. (T 8285)

Papel de alluminio

EM DIVERSAS CORES:
35m.a por kilo
BRANCO:
40 e 50m.a por kilo
Preços excepcionaes — Substitue com enorme vantagem o papel de estanho
EWEL & COHEN LTDA
ANDRADAS, 44. Tel. N. 1986
(20330)

OURO OURO!...

Cotações que vigoram até ao dia 20: ouro a 8$000, mas paga-se mesmo 8$000!... Platina 50$000, joias com brilhantes, cordões, correntes, medalhões, pratarias, prata moeda, pagamos mais 50 por cento que os outros compradores. Joalheria Brito, rua Uruguayana n. 9, perto da Carioca, onde se acha exposto o thesouro do Morro do Castello. (T 8283)

RUA LARGA, 29

em frente á rua Acre

OURO VELHO

JOIAS velhas, platina, brilhantes, e dentes postiços, etc. COMPRAM-SE pelo melhor preço ou TROCAM-SE por joias novas, ou relogios para bolso, pulso, etc.
CONCERTOS EM GERAL
CASA DE CONFIANÇA
JOALHERIA PALADINO
Telephone: Norte 3044
MONTEIRO & LOUREIRO
(T 7547)

150$000

Aluga-se optimo gabinete no sobrado á rua da Carioca n. 41. Elevador, entrada independente. Trata-se na loja. (20343)

CABELLOS CAHIDOS BRANCOS

Compra-se, brancos, e grisalhos e paga-se bom preço.
RUA URUGUAYANA, 78
(T 6486)

A LAMPADA

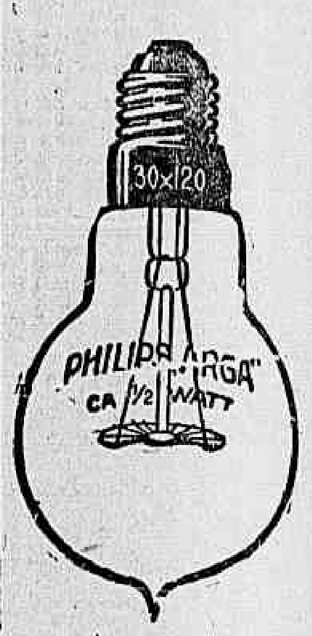

A menor
A mais resistente
A mais economica
A' venda nas boas casas de electricidade
(20332)

CASA MOBILADA

Aluga-se uma á rua Marquez de Abrantes 111. Póde ser vista das 2 ás 5 horas. (T 8182)

FOLHINHAS

Lindos chromos, na Papelaria Commercial. Uruguayana n. 139. (T 6174)

OURO

4$300, 5$100, 7$200 — 11$400 e 14$500 a gramma.
PRATA-MOEDA antiga; 221 °|°; Imperio, 62 a 80 °|°; Republica, P. 35 °|°.
PLATINA, gramma, 65$000.
Antiguidades em pratarias, paga-se mais 50 °|° que outros compradores.
O unico comprador que paga, mas paga mesmo, o que annuncia é

O REI DO OURO
(Casa matriz Nova York)
Praça Tiradentes, 9 sob., junto ao Theatro S. José (pela escada da Photographia)
(T 7501)

OURO

ATE' 6$500 a GRAMMA

PLATINA, 33$ a 40$ Grm.
PRATA, 90 a 500 rs. Grm.
Joias usadas, brilhantes, dentaduras velhas, bandejas, paliteiros, castiçaes e apparelhos de prata, etc.

COMPRAM-SE
"O REI DA PRATA"
R. ASSEMBLÉA 45, sobrado.
(T. 6758)

ROCAMBOLE

A' venda o 7º fasciculo semanal. (T 6802)

TERRAS EM S. PAULO

FAZENDA S. RAPHAEL
ARAÇATUBA

Vende-se em lotes de 20 alqueires para cima, optimas mattas (7.683 alqueires), virgens para qualquer cultura, aonde o café forma em tres annos, cortada por estrada de ferro e por estrada de auto. Trata-se em Araçatuba com Americo Paixão, São Paulo, á rua do Rosario n. 12, sala 10. Rio, rua S. José n. 106, com C. Humpies, (até o dia 30, com Franco de Mello — Hotel Guanabara — Rua da Lapa). (T 7307)

PREDIOS PARA RENDA

Vendem-se os predios da rua Paula Mattos n. 5 e Frei Caneca n. 255. Recebem-se propostas no Banco Alliança, rua do Rosario 1.41|6. (T 7234)

Impressores e compositores

Precisa-se á rua Senador Eusebio n. 58. (T 8160)

La Garçonne

Em portuguez é o successo do dia, casa A. Moura, rua Assembléa 79, e nas boas livrarias. (T 6802)

Pensão á venda

No melhor ponto de Botafogo, esplendido panorama, casa sumptuosa, 17 quartos, 4 salas, agua quente e fria; bello jardim, chalet nos fundos. Aluguel modico e com contrato; — preço de occasião. Negocio decidido. Trata-se á rua Visconde de Inhaúma n. 83, com o dr. Borges. (T 8184)

Marcos allemães

Vendo por cada 100:000$000 (cem milhões) marcos allemães papel moeda do Banco Imperial de Berlim por 30$000, (trinta mil réis). Pedidos para o interior. Remetter vale postal á Casa de Cambio de Antonio Cinelli, Avenida Rio Branco n. 5. Rio de Janeiro. (T 6824)

ULCERAS SYPHILITICAS

3º, *Manoel* curou-se de ulceras syphiliticas das pernas, em 30 dias, com 2 vidros de Luetyl e gastou 11$000. *Antonio* curou-se de ulceras syphiliticas das pernas em 120 dias, (4 mezes), com 20 vidros de outro depurativo, e gastou 75$000.
LUETYL
Só em bôas pharmacias
(20.201)

Formigas

Só as tem em casa quem quer. Depois de longas experiencias foi descoberto um preparado que em poucos dias as faz desapparecer como por encanto. Quem tiver tal flagello em casa, compre já um vidro de ZULINA. Vende-se na drogaria Lamaignère, Assembléa 34. Nictheroy, drogaria Barcellos. Vidro 2$000. (17357)

Compram-se moveis

pianos, metaes, crystaes, louças, machinas para costura, cofres de ferro e attendem-se chamados urgentes e paga-se bem. Te. Central 2044. Avenida Mem de Sá n. 186. (T 6042)

SELLO DE OURO
CONGOLEUM
GARANTE
SATISFAÇÃO OU DEVOLUÇÃO DO SEU DINHEIRO
TIRE O SELLO COM UM PANNO HUMIDO

OLHE PARA ESTE SELLO DE OURO

Ha só um Congoleum e esse é Gold Seal Congoleum, identificado pelo sello de Ouro, conforme mostra acima.

Este Sello de Ouro protege-o contra as imitações das coberturas para os soalhos, e lhe dá tambem garantia da devolução do seu dinheiro.

Acha-se collocado na superficie de todos os tapetes de arte Gold-Seal Congoleum, assim como em cada duas jardas, quando adquira por jarda o Gold-Seal Congoleum. Tenha o cuidado de verificar o Sello de Ouro quando compral-os.

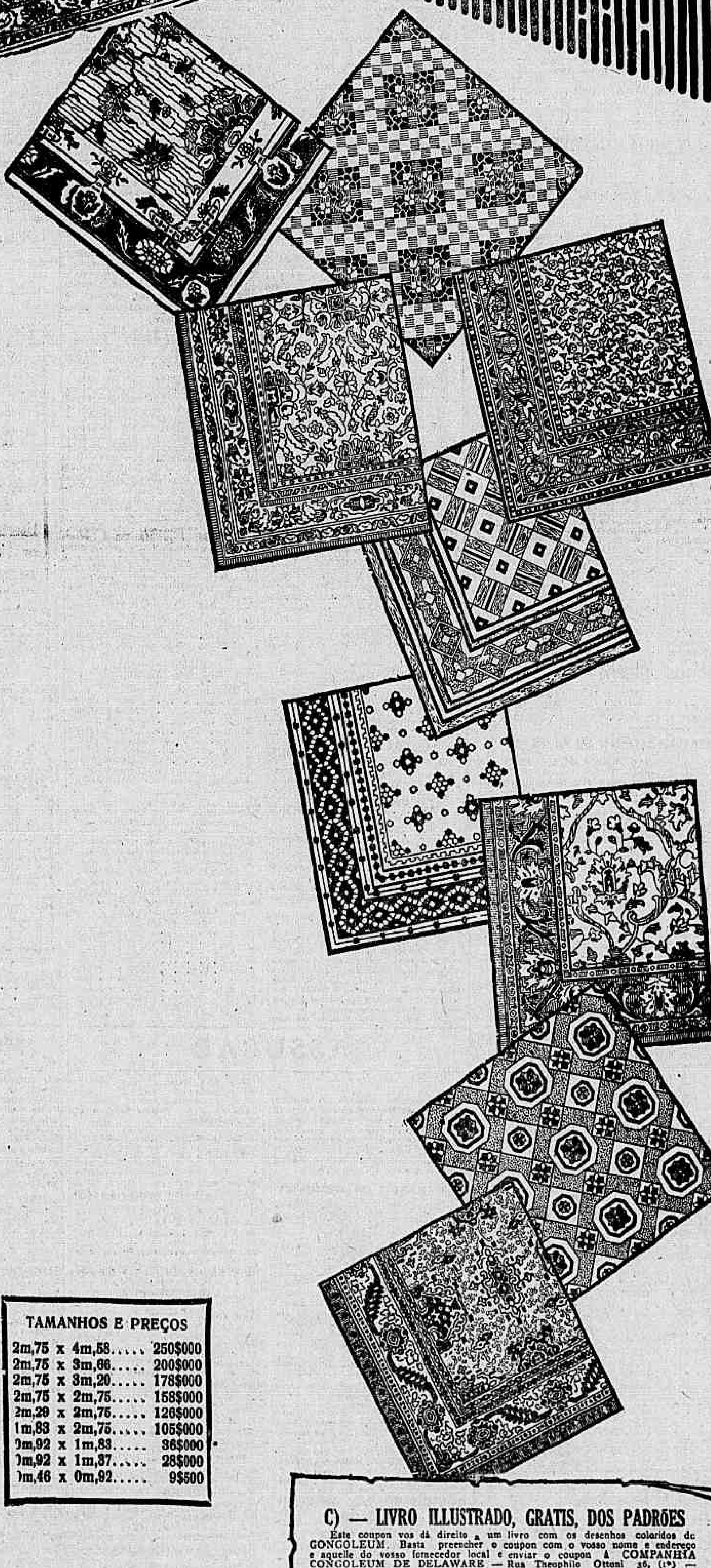

TAPETES CONGOLEUM SELLO DE OURO

Desenhos artisticos, ricamente coloridos para cada quarto

Muitos quartos de uma casa devem sua belleza e conforto a estes attractivos tapetes pelas suas côres. Esta é uma das razões por que os tapetes Congoleum — Sello de Ouro — tornam-se dia a dia mais populares no Brasil. As amostras dos tapetes Congoleum — Sello de Ouro — são um exemplo do trabalho perfeito produzido pelos melhores desenhistas da Europa e America. São reproducções de mosaicos e blócos para cozinha e banheiros; bizarros desenhos para dormitorios e ricos desenhos orientaes para salas de jantar, visitas, gabinetes, etc. E' muito facil encontrar as côres exactas que mais prefere para qualquer quarto.

A' prova d'agua – A' prova de insectos

Independente de sua belleza, estes tapetes modernos têm outras qualidades praticas que os recommendam. São feitos sem costura, tendo como base á prova d'agua e a sua superficie é esmaltada, não podendo portanto serem prejudicados pelo pó ou sujidade.

Tanto as baratas como as formigas ou quaesquer outros insectos não causam damno aos tapetes Congoleum.

Os seus servos podem conservar os seus tapetes Congoleum como novos, com muito pouco tempo e esforço. Basta que passem um panno humido e está feita a limpeza necessaria.

Estes duraveis tapetes são muito faceis de collocar.

Não necessitam taxas, cimento ou quaesquer outros meios de segurança.

Depois de desenrolal-os, em poucas horas adaptam-se aos assoalhos e nunca reviram nas pontas.

Belleza e economia

Para apreciar devidamente os tapetes Congoleum — Sello de Ouro, — é necessario vel-os.

As illustrações desta pagina lhe dão uma pequena idéa do que são os artisticos desenhos destes tapetes.

O seu diminuto preço torna-os as mais economicas coberturas dos assoalhos que é possivel obter.

O Congoleum — Sello de Ouro — é tambem fabricado em soberbos padrões que são vendidos aos metros.

E' recommendado para os casos em que se deseja cobrir inteiramente toda a superficie do assoalho. O Congoleum vendido aos metros possue as mesmas qualidades dos tapetes Congoleum — Sello de Ouro.

Vem em rolos de 1m,85 ou 2m,75 de largura e o seu fornecedor cortará a quantidade necessaria ao seu quarto.

A' VENDA NAS SEGUINTES CASAS:

Parc Royal	Largo de São Francisco
A' Brasileira	Largo de São Francisco 40 e 42
Ao 1º Barateiro	Avenida Rio Branco 160
Casa Colombo	Avenida Rio Branco 111
Casa Leitão	Largo de Santa Rita
Firmino Fontes & Irmãos	Rua da Carioca 9
Casa Carioca	Rua da Carioca 19
Casa Allemã	Rua da Carioca 29
Casa Sion	Rua da Carioca 39
A. Baptista Diniz	Rua da Carioca 68
Luis Nunes	Rua da Carioca 70, sobrado
Ao Confortavel	Rua 7 de Setembro 32
Casa Osorio	Rua 7 de Setembro 194
Palermo & Comp.	Rua 7 de Setembro 211
Cunha Pinto & Comp.	Rua São José 11
A Mundial	Rua São José 63
A Ideal	Rua São José 74
Casa Renascença	Rua Evaristo da Veiga 26
Tapeçaria Artistica	Rua do Passeio 70
Ao Leão dos Mares	Rua do Passeio 110
Casa Sion	Rua do Cattete 7
A Mobiliaria Primor	Rua do Cattete 25
A Mobiliadora	Rua do Cattete 29
Casa Rosa e Silva	Rua do Cattete 36
Casa Dois Irmãos	Rua do Cattete 70
O Centenario	Rua do Cattete 81
Burdman & Irmão	Rua do Cattete 96
David Bilmis	Rua do Cattete 101
Casa Republica	Rua do Cattete 104
Casa Bella Aurora	Rua do Cattete 106
Samuel Linetzki	Rua do Cattete 115
Mobiliaria Cattete	Rua do Cattete 253
Paro Elegante	Rua do Cattete 335
Casa Osorio	Rua do Theatro 25
Casa do Sol	Rua do Theatro 29
Casa Paulino da Silva	Praça Tiradentes 50
A Noiva	Rua da Constituição 22
A. F. Costa	Rua dos Andradas 27
Cintra & Machado	Rua dos Ourives 39
Casa do Julio	Avenida Mem de Sá, 33
Gold Star	Avenida Mem de Sá 40
A Mimosa	Sá 112
A Mobiliadora Brasileira	Rua Senador Euzebio 77
Casa Verde	Rua Senador Euzebio 88
Casa Norte Americana	Rua Senador Euzebio 85
Sterental & Comp.	Rua Senador Euzebio 115
Casa Sion	Rua Senador Euzebio 117
Lerner & Comp.	Rua Senador Euzebio 35
Leon Guertzenstein	Rua Estacio de Sá 54
Henrique de Mauro	Rua Haddock Lobo 73
Casa Alliança	Rua Visconde de Itauna 34
A. Schneider	Rua Visconde de Itauna 106
A Liberdade	Rua Visconde de Itauna 147
Casa Fiel	Rua 24 de Maio 162
Casa Silber	Rua Archias Cordeiro 180

NICTHEROY:

Adolpho Schuartz	Rua Marechal Deodoro 97
A. C. Fortuna	Rua Marechal Deodoro 80
Casa Centenario	Rua da Conceição 30
A. Confortavel	Rua Visconde do Rio Branco 301
Alvaro Arce	Rua Marechal Deodoro 70

PETROPOLIS:

Samuel Strachman	Avenida 15 de Novembro 139
Cleto Grandi	Avenida 15 de Novembro 131
Casa Xavier	Avenida 15 de Novembro 728

BARRA DO PIRAHY:

Faria & Spindola	Rua Governador Portella 1
Casa Chic	Rua Aureliano Garcia 6

CAMPOS:

Casa Fortuna	Rua 15 de Novembro 699
Casa Lamy	Rua Barão Cotegipe 28
Rebello & Filho	Rua 13 de Maio 39

BARRA MANSA:

Paraiso das Damas	Praça Ponce de Leon 21-B

TAMANHOS E PREÇOS

2m,75 x 4m,58	250$000
2m,75 x 3m,66	200$000
2m,75 x 3m,20	178$000
2m,75 x 2m,75	158$000
2m,29 x 2m,75	126$000
1m,83 x 2m,75	105$000
0m,92 x 1m,83	36$000
0m,92 x 1m,37	28$000
0m,46 x 0m,92	9$500

C) — LIVRO ILLUSTRADO, GRATIS, DOS PADRÕES

Este coupon vos dá direito a um livro com os desenhos coloridos de CONGOLEUM. Basta preencher o coupon com o vosso nome e endereço e aquelle do vosso fornecedor local e enviar o coupon á COMPANHIA CONGOLEUM DE DELAWARE — Rua Theophilo Ottoni 36, (1º) — Rio de Janeiro.

O livrinho do CONGOLEUM ser-vos-á remettido pela volta do Correio.

Vosso nome ....

Vosso endereço ....

Nome do vosso fornecedor ....

Endereço do vosso fornecedor ....

COMPANH'A CONGOLEUM DE DELAWARE

Rua Theophilo Ottoni, 36, 1º - End. telegraphico Congoleum -- Tel. Norte 2714

RIO DE JANEIRO

A VIDA COMMERCIAL

CAMBIO

(RIO)

Hontem, no inicio dos trabalhos, encontrámos este mercado em condições indecisas, com o Banco do Brasil sacando a 4 27|32 d. e os outros a 4 13|16, 4 53|64 e 4 27|32 d.

O papel particular era cotado a 4 7|8 e 4 57|64 d.

Os negocios conhecidos foram regulares, fechando o mercado em posição estavel, com o Banco do Brasil fornecendo cambiaes a 4 7|8 d. e os estrangeiros a 4 53|64 e 4 27|32 d.

As letras de cobertura achavam collocação de 4 7|8 a 4 29|32 d.

TABELLA DOS BANCOS

90 d|v	
Londres	4 13|16 a 4 27|32 (49$870) (49$548)
Paris	$623 a $627
Nova York	11$500 a 11$600
A' VISTA	
Londres	4 53|64 a 4 51|64 (50$326) (50$012)
Paris	$625 a $631
Nova York	11$550 a 11$600
Portugal	$438 a $450
Italia	$505 a $511
Hamburgo (por 1.000.000 de marcos)	— $010
Austria (por 1.000.000 de corôas)	190$000 a 200$000
Belgica	$534 a $540
Montevidéo	8$300 a 8$400
Hespanha	1$520 a 1$540
Syria	$623 —
Suissa	2$020 a 2$050
TchecoSlovaquia	$345 a $350
Rumania (lei)	$061 a $065
Hollanda (florim)	4$360 a 4$400
Japão (yen)	5$645 a 5$650
Buenos Aires (peso ouro)	8$261 a 8$300
Buenos Aires (peso papel)	3$577 a 3$660
Suecia	3$073 a 3$080
Noruega	— 1$700
Dinamarca	— 2$000
Vales, café	$630 —
Vales ouro, por 1$	1$450 —
Chile	1$450 —
CABO	
Londres	4 23|32 a 4 25|32
Nova York	11$600 a 11$700
Canadá	— 11$600
Portugal	— —
Hespanha	1$525 a 1$547
Japão (yen)	—
Dinamarca	— 2$010
Suissa	— 2$050
Paris	$628 a $634
Noruega	— —
Hamburgo (por 1.000.000 de marcos)	— —
Buenos Aires (peso ouro)	— —
Buenos Aires (peso papel)	— 3$620
Suecia	— 3$100
Belgica	$537 a $541
Italia	$507 a $510

CURSO OFFICIAL DO CAMBIO

	90 d/v	A' vista
S/Londres	4 27|32	4 51|64
" Montevidéo	—	8$430
" Paris	$625	$628
" Nova York	—	11$626
" Hespanha	—	1$527
" Italia	—	$506
" Portugal	—	$445
" Palestina	—	$631
" Syria	—	$631
" Rumania	—	$065
" Tcheco-Slovaquia	—	$342
" Suissa	—	2$028
" Belgica	—	$538
" Japão (yen)	—	—
" Buenos Aires (peso ouro)	—	8$280
" Buenos Aires (peso papel)	—	3$662
" Hollanda (florim)	—	4$377
" Hamburgo (por 1.000.000 de marcos)	—	$010
" Suecia	—	—
" Noruega	—	—
" Dinamarca	—	2$000
" Austria (por 1.000 corôas)	—	$019
Caixa matriz	4 13|16	4 27|32
Bancario	4 27|32	4 7|8
Moeda		56$500
Soberanos		—
Libras (papel)		—
Francos (ouro)		—
Francos (papel)		—
Marcos (papel)		—
Peso argentino (papel)		8$300
Peso uruguayo (ouro)		—
Dollars (papel)		11$600
Dollars (ouro)		—
Pesetas (papel)		—
Escudos		$455
Corôa austriaca (papel)		—

CAMBIOS ESTRANGEIROS

LONDRES, 20.

Abertura:	Hoje	Anterior
LONDRES s/N. York á vista por £	M. N/cotado	M. N/cotado
" s/Amsterdam	11,52	11,53
" s/Genova á vista por £	L. 100,75	L. 100,75
" s/Madrid á vista por £	P. 33,20	P. 33,20
" s/Berna á vista por £	24,95	24,80
" s/Paris á vista por £	F. 80,55	F. 81,40
" s/Lisboa á vista por mil réis	2 1/16	2 3/64
" s/Bruxellas	93,95	93,55
" s/Berlim á vista por £	$ 4,35,00	$ 4,26,50

LONDRES, 20.

Fechamento:		
LONDRES s/Berlim á vista por £	$ 4,33,75	$ 4,26,00
" s/Amsterdam á vista por £	11,52	11,51
" s/Genova á vista por £	L. 99,75	L. 102,25
" s/Madrid á vista por £	P. 33,05	P. 33,23
" s/Berna á vista por £	24,85	24,76
" s/Paris á vista por £	F. 80,95	F. 82,75
" s/Bruxellas á vista por £	F. 93,70	F. 94,75
" s/Lisboa á v. por mil réis	94,15	07,40
" s/N. York á vista por £	M. N/cotado	M. N/cotado
LONDRES s/Amsterdam á vista por £	Fl 11,52	Fl 11,53
" s/Stockolmo á vista por £	Kr 16,35	Kr 16,35
" s/Christiania á vista por £	Kr 30,65	Kr 29,50
" s/Copenhague á vista por £	Kn 25,20	Kn 25,20

NOVA YORK, 20.

Abertura:		
N. YORK s/Londres, tel., por £	$ 4,34,75	4,27,00
" s/Paris, tel., por F.	c. 5,38,50	5,25,00
" s/Genova, tel., por L.	c. 4,33,50	4,28,00
" s/Madrid, tel., por P.	$ 13,10,00	12,84,00
" s/Amsterdam, tel., p. 100	$ 37,75,00	36,00,00
" s/Berna	$ 17,50,00	17,21,00
" s/Berlim, tel., por M.	c. 0,00000000025	0,00000000025

BUENOS AIRES, 20.

Abertura:		
BUENOS AIRES s/Londres taxa telegraphica por $ ouro, t/ venda	d. 38 7/8	d. 39 1/8
BUENOS AIRES s/Londres, taxa telegraphica, por $ ouro t/compra	d. 38 31/32	d. 39 3/16
MONTEVIDÉO s/Londres, taxa telegraphica, por $ ouro t/ venda	d. 39 3/4	d. 39 7/8
MONTEVIDÉO s/Londres, taxa telegraphica, por $ ouro t/compra	d. 39 13/16	d. 39 15/16

CAMBIOS SUISSOS

	Hoje	Anterior
Londres sobre Berna á vista, por £	FS. 24,80	FS. 24,90
Paris sobre Berna, á vista, por 100 Fs.	F. 30,35	F. 328,50

MERCADO DE CAMBIO DE SANTOS

Hora 10,45 — Mercado estavel — Bancos sacam 4 27|32 — Bancos compram 4 29|32 — Lettras offerecidas, não ha.

Hora 0,48 — Mercado calmo — Bancos sacam 4 13|16 — Bancos compram 4 7|8 — Letras offerecidas, não ha.

Fechamento INALTERADO.

TELEGRAMMAS

	Fechamento	Anterior
Taxas de descontos		
Do Banco da Inglaterra	4 %	4 %
Do Banco da França	5 %	5 %
Do Banco da Italia	5 1/2 %	5 1/2 %
Do Banco da Hespanha	5 %	5 %
Do Banco da Allemanha	90 %	90 %
No mercado de Londres, 3 mezes	3 1/2 %	3 1/2 %
No mercado de Nova York, 3 mezes	4 1/2 %	4 1/2 %
CAMBIO — Londres sobre Bruxellas, á vista, por £	F. 95,55	F. 95,60
Genova s/Londres, por £	L. 100,75	L. 100,00
Madrid s/Londres, por £	P. 33,25	P. 33,30
Lisboa s/Londres á vista t. vend. por $	d. 2 5/64	d. 2 1/16
Lisboa s/Londres á vista t. comp. por $	d. 2 1/8	d. 2 1/16
Paris s/Londres, á vista, por £	F. 81,45	F. 81,20
Paris s/Italia, á vista, por 100 liras	F. 81,00	F. 79,75
Paris s/Hespanha, á vista, por 100 pesetas	F. 244,50	F. 244,50
Nova York s/Londres, tel., por £	$ 4,35,00	$ 4,26,00
Nova York s/Londres, tel., por £	$ 4,34,50	$ 4,26,37
Nova York s/Paris, telegr. bancario, por franco	Cts. 5,40,50	Cts. 5,24,00
Nova York s/Genova, idem por lira	" 4,38,50	" 4,30,00
Nova York s/Suissa, idem por franco	" 17,51,00	" 17,30,00
Nova York s/Berlim, t. telegr. por marco		
Nova York s/Amsterdam, por 100 fl.	" 0,00000000025	" 0,000000000025
	37,56,00	37,00,00
TITULOS BRASILEIROS:		
FEDERAES — Funding, 5 %	77	77
Novo funding, 1914	67 5/8	67 5/8
Conversão, 1910, 4 %	38	38
1908, 5 %	50	50
ESTADOAES — Districto Federal, 5 %	61	61
Bello Horizonte, 1905, 6 %	61	61
E. do Rio, bonus ouro 5 %	21 1/2	21 1/2
E. da Bahia, emprestimo ouro 1913, 5 %	20 1/2	20 1/2
TITULOS DIVERSOS:		
Brasil Railway Common Stock	1/4	1/4
Brasilian T. Light & Power C. Ltd. Ord.	42	42 1/4
S. Paulo Railway Comp. Ltd. Ord.	14	14
Leopoldina Railway Comp. Ltd. Ord.	16	16
Port of Pará Ltd., 5 % Debent.	8 7/8	8 7/8
Dourados C. Ltd. 7 1/2 Com. Pref.	31	31
St. John d'El-Rey Mining. Ord.	18/6	18/6
Rio Flour Mills & Granaries, Ltd.	75/—	75/—
London & Brazilian Bank Ltd.	8 1/4	8 1/4
Mala Real Ingleza, Ord.	1	1
TITULOS ESTRANGEIROS:		
Emp. de Guerra Britannico	100 1/8	100 1/8
Consols, 2 1/2 %	56 3/4	56 3/4
Rente Française, 4 %, 1917	65,00	64,30
Rente Française, 3 % (Bolsa de Paris)	53,00	53,20
Rente Française, 5 % (Emp. de 1915)	56,80	57,00
Rente Française, 5 % (Bolsa de Paris)	70,90	70,25

CAFÉ

(RIO)

Os negocios realisados, ante-hontem, no typo 7, foram ao preço de 31$500 por arroba.

Pauta, 28$300

Entradas em 19:	Saccas
E. F. Leopoldina	17.642
Maritima	1.508
Cabotagem	—
Centro	—
Alfredo Maia	1.356
Total	20.506
Desde 1º	216.083
Média	11.372
Desde 1º de julho	1.668.304
Média	11.748
Desde 1º de julho de 1922	1.354.158
Embarques em 19:	
Estados Unidos	3.611
Europa	13.511
Africa	4.268
Cabotagem	2.920
Rio da Prata	1.109
Total	21.584
Desde 1º	327.195
Desde 1º de julho	2.040.178

Desde 1º de julho de 1922	1.503.568
Existencia em 20	405.738
Idem em 1922	560.171

Glonteu, na abertura, o Centro do Commercio de Café declarou o mercado em calma, porém, ao mesmo ver, que os compradores estavam em que, as cotações tiveram uma depreciação de 500 réis em arroba. Na taboa havia regular numero de lotes e a procura carecia de importancia, tendo sido apuradas, nas primeiras horas, vendas de 3.569 saccas, na base de 31$ a arroba, pelo typo 7.

A' tarde, foram registrados negocios de mais 3.066 saccas, no preço do correr da manhã, fechando o mercado em calma.

COTAÇÕES

Typo 3	37$800
Typo 4	36$500
Typo 5	35$200
Typo 6	34$000
Typo 7	31$500
Typo 8	30$200

MOVIMENTO DO CAFE' A TERMO

1ª BOLSA

	V.	C.	Da cot. anterior
Novembro	34$000	33$800	— $250
Dezembro	33$700	33$550	— $300
Janeiro	33$450	33$400	+ $100
Fevereiro	33$300	33$250	+ $050
Março	33$000	32$800	— $200
Abril	32$900	32$200	— $850

Vendas: 8.000 saccas.
Posição: frouxa.

2ª BOLSA

	V.	C.	Da cot. anterior
Novembro	33$800	33$300	— $500
Dezembro	33$490	33$200	— $350
Janeiro	33$300	33$000	— $400
Fevereiro	33$000	32$950	— $300
Março	32$500	32$000	— $800
Abril	32$300	32$000	— $200

Vendas: 4.000 saccas.
Posição: frouxa.

EMBARQUES DE CAFE'

Em 20 de novembro de 1923

	Saccas
Ornstein & C., para Nova Orleans	812
Os mesmos, para Buenos Aires	100
Mc. Kinlay & C., idem	105
Ed. Johnston & C., idem	700
Os mesmos, para o Havre	500
Companhia Franco Brasileira, idem	469
Enéa Mafagui, idem	250
Grace & C., idem	1.000
Theodor Wille & C., para Stockolmo	502
Alfredo Sinner & C., idem	125
Ed. Johnston & C., idem	750
Ornstein & C., idem	575
Theodor Wille & C., para Genova	1.340
Grace & C., idem	162
Hard Rand & C., idem	125
Ornstein & C., idem	625
Norton Megaw & C., para Amsterdam	391
Mc. Kinlay & C., idem	1.000
F. Soares & C., idem	487
Theodor Wille & C., idem	500
Ed. Johnston & C., idem	1.650
Pinheiro Ladeira & C., idem	200
Lage Irmão & C., idem	125
Ed. Johnston & C., para o sul da Africa	500
Os mesmos, para o Havre	2.200
Alfredo Sinner & C., idem	375
Castro Silva & C., para portos do norte	50
Serafim Fernandes, idem	215
Castro Silva & C., para o Havre	250
Fraga Irmão & C., para o Rio da Prata	100
Castro Silva & C., idem	100
Grace & C., idem	100
Theodor Wille & C., idem	1.247
Serafim Fernandes, para portos do sul	25
Total	17.664

HAVRE, 19.

Fechamento:	Hoje	Fechamento anterior
Café para entrega em dezembro	262	269 3/4
Café para entrega em março	239	237 3/4
Café para entrega em maio	226	224 1/2
Café para entrega em julho	214	213 3/4
Vendas	10.000	6.000

Mercado estavel.
Desde o fechamento anterior, alta de 3|4 a 2 1|4 francos.

HAVRE, 20.

Abertura:	Hoje	Fechamento anterior
Café para entrega em dezembro	254 3/4	262
Café para entrega em março	231 3/4	239
Café para entrega em maio	216 3/4	226
Café para entrega em julho	204 1/2	214
Vendas	9.000	10.000

Mercado frouxo.
Baixa de 7 1|4 a 9 1|2 francos desde o fechamento anterior.

NOVA YORK, 19.

Abertura:	Hoje	Fechamento anterior
Café para entrega em dezembro	9.25	9.25
Café para entrega em março	8.35	8.36
Café para entrega em maio	7.91	7.95
Café para entrega em julho	7.86	7.83

Mercado estavel.
Desde o fechamento anterior, alta de 3 pontos e baixa de 1 a 4 parcial.

LONDRES, 19.

Fechamento: Mezes:	Dezemb.	Março	Maio	Julho
Hoje	61|3	59|6	n|cot.	n|cot.
Anterior	61|3	59|6	n|cot.	n|cot.

Inalterado.

SANTOS, 20.

Abertura:	Hoje	Fechamento anterior
Café typo 4 para entrega em novembro	28$800	29$100
Café typo 4 para entrega em dezembro	28$300	28$400
Café typo 4 para entrega em janeiro	26$975	27$050
Vendas conhecidas até á hora acima	18.000	38.000
Estado do mercado	Calmo	Ap.est.

S. PAULO, 20 (12 hs.)

Entradas de café:

Em Jundiahy, pela Estrada Paulista: hoje, 22.000 saccas; dia anterior, 22.000 saccas; mesmo dia no anno passado, 19.000 saccas.

Em S. Paulo, pela Estrada Sorocabana, etc.: hoje, 13.000 saccas; dia anterior, 13.000 saccas; mesmo dia no anno passado, 12.000 saccas.

Total: hoje, 35.000 saccas; dia anterior, 35.000 saccas; mesmo dia no anno passado, 31.000 saccas.

JUNDIAHY, 20.

Café recebido pela Estrada Paulista com destino a S. Paulo: hoje, nada; dia anterior, nada; mesmo dia no anno passado, nada.

Café recebido pela Estrada Paulista com destino a Santos: hoje, 10.000 saccas; dia anterior, 17.000 saccas; mesmo dia no anno passado, 7.000 saccas.

Total: hoje, 10.000 saccas; dia anterior, 17.000 saccas; mesmo dia no anno passado, 7.000 saccas.

FECHAMENTO EM NOVA YORK E SANTOS

NOVA YORK, 20.

	Hoje	Anterior
Café para entrega em dezembro	9.36	9.25
Café para entrega em março	8.46	8.30
Café para entrega em maio	8.06	7.93
Café para entrega em julho	7.94	7.83
Vendas do dia	10.000	30.000

Mercado firme.
Desde o fechamento anterior, alta de 10 a 11 pontos.

SANTOS, 20.

Fechamento:	Fechamento: Hoje	Anterior
Café typo 4 para entrega em novembro	28$775	29$100
Café typo 4 para entrega em dezembro	27$950	28$400
Café typo 4 para entrega em janeiro	26$775	27$050
Vendas do dia a termo	26.000	38.000
Estado do mercado a termo	Calmo	Ap. estavel

Mercado: hoje, calmo; anterior, calmo; mesmo dia no anno passado, estavel.

N. 4, disponivel, por 10 kilos: hoje, 28$500; anterior, 29$; mesmo dia no anno passado, 22$200.

N. 7, disponivel, por 10 kilos: hoje, 26$500; anterior, 27$; mesmo dia no anno passado, 20$000.

Entradas até ás 2 horas: hoje, 35.473 saccas; anterior, 35.523 saccas; mesmo dia no anno passado, 30.823 saccas.

Existencia: hoje, 537.364 saccas; anterior, 540.337 saccas; mesmo dia no anno passado, 2.169.113 saccas.

Saidas paar a Europa, 18.446 saccas.

Barboza, Albuquerque & Comp.

SECÇÃO DE CAFÉ

RUA DO ROSARIO, 101, 102 e 104

Caixa postal 622

Endereço telegraphico "OLIBARBOZA"

ADEANTAM SOBRE CONHECIMENTOS

Collocam cafés a chegar mediante as amostras

CORRETAGEM, 300 réis por sacco.

Recebem cafés nas condições de armazens geraes e dispõem de machinismos para rebeneficiar café.

Cotações por 15 kilos

	Sul e oeste de Minas Americano	Côr	Outras Procedencias Americano	Côr
2	39$219	39$627	38$401	38$811
3	38$197	38$607	37$380	37$789
4	37$176	37$585	36$360	36$768
5	36$154	36$564	35$338	35$746
6	35$133	35$542	34$623	35$031
7	34$521	34$929	34$009	34$419
8	34$009	34$419	33$499	33$907
9	33$397	33$805	32$886	33$295

Mercado CALMO.

Descarregam em seus armazens sómente os cafés de vagões directos que forem consignados á mesma firma; os que vierem á ordem descarregarão nos armazens da estrada.

Rocha Faria & C.ª

MATRIZ — RIO

Codigos: Borges, Ribeiro, etc.
End. tel.: ROCHAFARIA
Commissarios de café
Rua Th. Ottoni, 113 — 1º
Arm.: Camerino, 66
Caixa postal 710
Telephones: Norte, 2.254 — 3.035

Adeantam sobre conhecimentos, sendo a commissão apenas de 700 réis por sacco.

FILIAL — Santos:
Rua Santo Antonio, 62
Preços por 15 kilos, no Rio:

Typo 2	38$000 a 38$700
" 3	37$000 a 37$800
" 4	36$000 a 36$700
" 5	35$400 a 36$000
" 6	34$700 a 35$400
" 7	34$000 a 34$500
" 8	33$500 a 33$900
" 9	33$100 a 33$600

Informações: mercado CALMO.

ESTEVES, REZENDE & Cia.

Commissões — Consignações — Conta Propria

Adeantam 70 % sobre conhecimentos
Commissão: $700 por sacco
Escriptorio: Quitanda, 198 (sob.)
TELEPHONE, NORTE 6024
Armazem: rua da Gamboa, 133-135
TELEPHONE, NORTE 3796
Endereço telegraphico: "GRACIANO"
CODIGO — "Ribeiro"
Cotações por 15 kilos:

Typo 2	38$000 a 38$500
" 3	37$000 a 37$500
" 4	36$000 a 36$500
" 5	35$200 a 35$800
" 6	34$400 a 35$100
" 7	34$000 a 34$500
" 8	33$400 a 33$800
" 9	33$000 a 33$500

Mercado FIRME.

(10843)

ALGODÃO

(RIO)

Funccionou o mercado do algodão, ainda hontem, com os vendedores firmes, mas o movimento de entregas foi moderado e houve grandes entradas.

MOVIMENTO DO MERCADO

Entradas	Fardos
Do Maranhão	31
Do Ceará	849
Da Parahyba	616
De Pernambuco	—
De Minas	—
Do Pará	67
De Natal	531
De Mossoró	750
Total	2.844
Desde 1º	23.576
Saidas	230
Desde 1º	10.732
Stock hontem á tarde	20.532

COTAÇÕES

	Por 10 kilos
Sertões	90$000 a 91$000
Primeiras sortes	89$000 a 90$000
Paulista	Nominal
Mediano	87$000 a 88$000

LONDRES, 19.

Fechamento:	Hoje	Anterior
American Futures, para janeiro	34,25	33,70
American Futures, para maio	34,55	34,04

Mercado: melhorou depois da abertura e continuou mais firme durante o dia. Noticias dos mercados do sul.

Alta de 51 a 55 pontos desde o fechamento anterior.

NOVA YORK, 20.

Abertura:	Hoje	Anterior
American Futures, para janeiro	34,44	34,25
American Futures, paar maio	34,74	34,55

Mercado: commercio de caracter normal. Compram na Wall Street.

Desde o fechamento anterior, alta de 19 pontos.

LIVERPOOL, 19.

Fechamento:	Hoje	Anterior
American Futures, para janeiro	20,29	20,32
American Futures, para maio	19,86	19,85

Mercado: desenvolveu-se decidida firmeza. Os altistas dominam o mercado. Baixa de 3 e alta de 1 ponto desde o fechamento anterior.

LIVERPOOL, 20.

Abertura:	Hoje	Anterior
Mercado	Estavel	Calmo
Pernambuco, Fair	21,07	20,80
Macció, Fair	21,07	20,80
American Fully Middling	20,62	20,35
American Futures, para janeiro	20,21	19,94
American Futures, para maio	19,79	19,51

Disponivel brasileiro, alta de 27 pontos.

Disponivel americano, alta de 27 pontos.

Termo americano, alta de 27 a 28 pontos.

LIVERPOOL, 20.

Reportagem do mercado do algodão em Liverpool:

Mercado do disponivel: — Preços mais altos. Mercado calmo.

Mercado do termo: — Affrouxou depois da abertura. Os altistas realizam.

MERCADO DO ALGODÃO EM MANCHESTER

Não corresponde ao movimento em Liverpool.

PERNAMBUCO, 20 (12 hs.)

Preços por 15 kilos	Hoje	Anterior
Mercado	Calmo	Firme
1ª sorte, vendedores	Retraidos	Retraidos
1ª sorte, compradores	112$000	112$000
Entradas:		
Desde hontem, em saccas de 80 ks.	—	1.000
Desde 1º de setembro ppdo., saccas de 80 kilos	26.300	26.300
Existencia em saccas de 80 kilos	8.000	10.000

PERNAMBUCO, 20.

Exportação de algodão de Pernambuco para os seguintes portos:

	Fardos
Rio de Janeiro	100
Santos	300
Bahia	100
Outros portos do Brasil	100

CAFÉ
EDUARDO ARAUJO & C.IA
PRESTAM AS MELHORES CONTAS
RUA MUNICIPAL, 28 - RIO

Pinto, Lopes & C.

Escriptorio, r. General Camara, 45 — Rio. Armazem: r. Coronel Pedro Alves 98.

EXPORTADORES E COMMISSARIOS DE CAFE'

(10843)

OUTROS GENEROS

BANHA

De Porto Alegre (lata de 2 kilos)	2$250 a 2$300
Lata de 1 kilo	2$300 a 2$350
Lucuma (lata de 20 kilos)	2$200 a 2$250
Itajahy (lata de 2 kilos)	2$300 a 2$350
Lata de 10 kilos	2$300 a 2$350
Lata de 20 kilos	2$200 a 2$250
Mineira e Paulista (lata de 20 kilos)	2$150 a 2$200
Lata de 2 kilos	2$150 a 2$200

ARROZ

	Por 60 kilos
Brilhado, de 1ª	58$000 a 62$000
Idem, de 2ª	48$000 a 52$000
Especial	48$000 a 52$000
Superior	44$000 a 46$000
Bom	40$000 a 42$000
Regular	34$000 a 36$000

BATATAS

	Por kilo
Rio Grande	— $600
Mineira	$500 a $700

MANTEIGA

	Por kilo
Mineira, especial	7$500 a 8$000
Dita superior	7$300 a 7$700

XARQUE

Do Rio da Prata	Por kilo
Patos e mantas	Não ha
Puras mantas	Não ha
Fronteira:	
Patos e mantas	Não ha
Puras mantas	2$000 a 2$600
De Minas:	
Patos e mantas	— —
Mantas	1$700 a 2$300
De Matto Grosso:	
Puras mantas	1$700 a 2$200
Patos e mantas	— —
Do Rio Grande do Sul:	
Patos e mantas	Não ha
Puras mantas	Não ha

MILHO

	60 kilos
Vermelho, superior	18$000 a 19$000
Amarello	16$500 a 17$000
Branco	16$000 a 17$000
Mesclado	14$500 a 15$500

OLEO DE LINHAÇA

	Por kilo bruto
Em barril	3$550 a 3$650
Em lata	— 3$200
De caroço de algodão, por litro	1$600 a 1$800

AGUARDENTE

	Por pipa (480 litros)
De Paraty	320$000 a 330$000
De Angra	300$000 a 310$000
De Campos	280$000 a 290$000

ALCOOL

	Por pipa de 480 litros
De 40 gráos	520$000 a 530$000
De 38 gráos	490$000 a 500$000
De 36 gráos	460$000 a 470$000

FEIJÃO

	Por 60 kilos
Especial	34$000 a 36$000
Idem, regular	31$000 a 32$000
Fradinho	25$000 a 34$000
Mulatinho especial	26$000 a 28$000
Amendoim	34$000 a 36$000
De cores, de Porto Alegre	38$000 a 40$000
Manteiga	43$000 a 45$000
Enxofre	33$000 a 35$000
Branco nacional	48$000 a 58$000
Idem, estrangeiro	73$000 a 76$000

TRIGO

BUENOS AIRES, 17

Fechamento:	Hoje	Anterior
Estado do mercado	Firme	Estavel
Preço por 100 kilos, posto docas:		
Para entregar em janeiro	12,90	12,75
Para entregar em maio	11,50	11,40

Desde o fechamento anterior, alta de 10 a 15 centavos.

CUNHA NEVES & C.ª
COMMISSARIOS
De manteiga e outros artigos
End. telegraphico: Antoneves
Caixa Postal, 1531
Rua do Rosario 140 - Rio de Janeiro. (17791)

ASSUCAR

(RIO)

Funccionou o mercado do assucar, hontem, regularmente firme, porque a procura para novos negocios esteve activa. Foram pequenas as entradas e regulares as saidas, mas os preços não accusaram nenhuma alteração digna de interesse. O mercado fechou, porém, em boas condições de estabilidade.

MOVIMENTO DO MERCADO

	Saccas
Stock anterior	209.535
Entradas:	
De Campos	1.951
Da Bahia	—
Do Ceará	—
Da Parahyba	—
De Maceió	—
Do Espirito Santo	—
De Pernambuco	—
De Santa Catharina	290
Total	2.241
Desde 1º	60.184
Saidas	5.627
Desde 1º	82.418
Stock hontem á tarde	206.143

COTAÇÕES

	Por 60 kilos
Crystal cif.	75$000 a 77$000
2ªs. jactos	Não ha
3ªs. sortes	Não ha
Demeraras	Não ha
Mascavinhos cif.	66$000 a 68$000
3ªs. jactos cif.	Não ha
Mascavos cif.	56$000 a 59$000

MOVIMENTO DO ASSUCAR A TERMO

1ª BOLSA

	V.	C.	Da cot. anterior
Novembro	77$500	75$500	+ 2$000
Dezembro	76$500	75$300	+ 1$000
Janeiro	75$500	74$800	+ $800
Fevereiro	74$600	74$100	+ 1$200
Março	73$900	73$600	+ 1$100
Abril	74$000	73$100	+ $800

Vendas: 7.000 saccas.
Posição: firme.

2ª BOLSA

	V.	C.	Da cot. anterior
Novembro	78$500	76$000	+ $500
Dezembro	76$900	75$500	+ $200
Janeiro	76$600	76$500	+ 1$700
Fevereiro	76$200	76$000	+ 1$900
Março	75$900	75$700	+ 2$100
Abril	74$400	74$000	+ $900

Vendas: 11.000 saccas.
Posição: firme.

NOVA YORK, 19.

Fechamento:	Hoje	Fechamento anterior
Assucar para entrega em dezembro	5,42	5,38
Assucar para entrega em março	4,40	4,34
Assucar para entrega em maio	4,47	4,43
Assucar para entrega em julho	4,57	4,53

Mercado estavel.
Alta de 4 a 6 pontos desde o fechamento anterior.

NOVA YORK, 20.

Abertura:	Hoje	Fechamento anterior
Assucar para entrega em dezembro	5,40	5,42
Assucar para entrega em março	4,41	4,40
Assucar para entrega em maio	4,49	4,47
Assucar para entrega em julho	4,57	4,57

Mercado estavel.
Baixa de 2 e alta de 1 a 2 pontos desde o fechamento anterior.

LONDRES, 20.

Abertura:	Hoje	Fechamento anterior
Assucar para entrega em novembro	27|6	27|6
Assucar para entrega em dezembro	27|—	26|10 1/2
Assucar para entrega em março	26|9	26|6
Assucar para entrega em maio	26|9	26|9

Mercado firme.
Alta parcial de 1 1|2 a 3 d. desde o fechamento anterior.

PERNAMBUCO, 20 (12 hs.)

Mercado: hoje, firme; anterior, estavel.

Preços por 15 kilos:

Usina, de 1ª: hoje, 17$500 a 18$; anterior, n|cotado.

Usina, de 2ª: hoje, 16$ a 17$000; anterior, n|cotado.

Crystaes: hoje, 15$800 a 16$300; anterior, n|cotado.

Demeraras: hoje, 14$100 a 14$400; anterior, 14$100 a 14$400.

3ª sorte: hoje, 16$ a 17$; anterior, 16$ a 17$000.

Somenos: hoje, 15$ a 16$; anterior, 15$ a 16$000.

Brutos seccos: hoje, 11$100 a 12$; anterior, 11$100 a 12$000.

Entradas:	Hoje	Anterior
Desde hontem, em saccas de 60 kilos	4.000	26.000
Desde 1º de setemb. ppdo. saccas de 60 kilos	647.000	643.000
Existencia em saccas de 60 kilos	102.000	156.000

PERNAMBUCO, 20.

Exportação de assucar de Pernambuco para os seguintes portos:

	Saccas
Santos	38.700
Sul do Brasil	16.000
Norte do Brasil	3.000
Rio da Prata	2.000

MOVIMENTO DA BOLSA

O mercado de titulos funccionou hontem com um movimento animadissimo de negocios, não só realizados sobre as apolices geraes e municipaes, como sobre muitos outros papeis.

Todos os papeis em movimento demonstraram relativa estabilidade, não tendo nenhum delles accusado alteração nos preços digna de interesse. A Bolsa esteve, no entanto, muito movimentada.

VENDAS

Apolices	
Uniformizadas, 1:300$000 a	750$000
Ditas de 200$, 2, a	750$000
Ditas de 1:000$, 1, 2, 4, a	712$000
Ditas idem, 1, 2, 2, 8, 1, 9, 10, 50, a	713$000
Ditas idem, 4, a	715$000
Obras do Porto, 1, a	770$000
Diversas Emissões de 500$, nom., 2, a	990$000
Ditas idem, 3, a	1:000$000
Ditas de 1:000$, 8, a	763$000
Ditas idem, 32, 130, 1, 3, 5, 5, 15, 25, 26, 27, 3, 19, a	764$000
Ditas idem, 20, 22, 70, 8, 100, 180, 518, a	765$000
Ditas por averbação, 100 a	765$000
Ditas port., 2, 5, 7, 33, 100, a	714$000
Ditas idem, 55, 40, 30, 30, 15, 20, 28, 110, 1, 1, 4, 4, 6, 9, 10, 2, 10, 15, a	715$000
Ditas idem, 3, a	716$000
Ditas em cautela, 50, 150 a	705$000
Ditas idem, 50, a	708$000
Municipaes de 1914, port., 5, 35, a	158$000
Ditas decreto 1.535 port., 50, 80, 100, a	168$000
Ditas idem, 2, a	169$000
Ditas de Nictheroy, 1ª serie, 20, a	71$000
Ditas 2ª serie, 14, a	71$000
Popular da Parahyba, 20 a	95$000
E. do Rio (Popular), 3, a	96$000
E. do Rio Grande do Sul, de 1:000$, nom., 10, a	890$000
E. de Minas Geraes de 1:000$, 3, a	800$000
Bancos	
Commercial, 30, a	195$000
Brasil, 25, 150, a	380$000
Idem, 10, 29, a	381$000
Companhias	
Tecidos Alliança, 5, a	265$000
Debentures	
Tecidos Magense, 20, a	158$000
Idem, 100, a	160$000
Docas de Santos, 20, 80, a	204$000
VENDA JUDICIAL	
Companhia Tecidos Magéense, 17 acções, a	70$000
Comp. Tijuca, 30 acções a	200$000
The Brazilian Traction Light and Power, 5 acções a	355$000
Companhia Metallurgica — "Brasil", 25 acções	81$000
The Leopoldina Railway, 100 acções, a	95$000
Companhia Tecidos Magéense, 40 debentures a	160$000
Banco do Commercio, 70 acções, a	185$000

OFFERTAS

Apolices	V.	C.
Obrigações do Thesouro, 8 %	965$000	—
Uniformizadas, de 1:000$	814$000	812$000
Federaes, 3 %	—	—
Obras do Porto	790$000	—
Div. Emissões, de 1:000$, nom.	764$000	763$000
Ditas port.	715$500	714$000
Ditas em cautela	708$000	707$000
E. do Rio (Popular)	97$000	95$000
E. do Rio, de 500$, nom.	390$000	340$000
Ditas port.	—	—
E. de Minas Geraes, de 1:000$	805$000	795$000
E. do Esp. Santo	—	790$000
Municipaes, de lh. 20, port.	—	530$000
Ditas nom.	490$000	420$000
Ditas de 1906 port.	160$000	—
Ditas nom.	—	—
Ditas de 1914 port.	160$000	158$000
Ditas nom.	165$000	160$000
Ditas de 1917 port.	156$000	150$000
Ditas nom.	—	—
Ditas de 1919 port.	—	—
Ditas de 1920 port.	151$000	—
Ditas decreto 1.535	168$500	168$000
Ditas decreto 1.650	175$000	171$000
Ditas decreto 1.622	170$000	167$000
Ditas de Nictheroy, 1ª serie	—	71$000
Ditas 2ª serie	75$000	71$000
Ditas de Campos	—	185$000
Ditas Petropolis	—	185$000
Ditas de Bello Horizonte	—	155$000
Ditas de Uberaba	95$000	—
Ditas de Valença	90$000	—
Ditas de Therezopolis	190$000	—
Popular da Parahyba	95$500	95$000
Ditas nom.	—	96$000
E. do Rio Grande do Sul, port.	910$000	—
Ditas nom.	900$000	890$000
Bancos:		
Funccionarios Publicos	65$000	64$000
Portuguez do Brasil, por.	184$000	180$000
Ditas nom.	185$000	—
Ditas c| 50 %	—	82$000
Mercantil	400$000	300$000
Commercio	—	185$000
Commercial	200$000	195$000
Nacional	—	220$000
Brasil	385$000	380$500
Lavoura	90$000	—
C. de Seguros:		
Previdente	1:900$	—
Varejistas	—	450$000
Confiança	250$000	200$000
Garantia	350$000	300$000
C. E. de Ferro:		
Minas S. Jeronymo	112$000	106$000
J. Botanico, integr.	—	190$000
Ditas c|60 %	120$000	—
C. de Tecidos:		
Conf. Industrial	—	230$000
Alliança	—	260$000
Corcovado	—	160$000
Manufactora Fluminense	—	235$000
America Fabril	370$000	365$000
Progresso Industrial	—	325$000
Acidos	—	120$000
Brasil Industrial	500$000	—
Diversas:		
Loterias N. do Brasil	65$000	60$000
Docas da Bahia	38$000	37$000
Docas de Santos	—	470$000
Ditas nom.	—	460$000
Terras e Colonização	10$500	—
Diamantifera	8$500	6$500
Carbonifera de Ararangua	—	30$000
Melh. no Maranhão	—	60$000
Predial e de Saneamento	90$000	75$000
Usinas Chimico Marinho	—	300$000
União Industrial	—	1:000$000
Mercado Municipal	—	135$000
Debentures:		
Docas de Santos	—	204$000
Industrial Campista	—	183$000
Mineira Auto Viação	—	93$000
Docas da Bahia	—	165$000
Manufactora Fluminense	198$000	—
Mercado Municipal	207$000	205$000
Cervejaria Brahma	—	203$000
Fluminense F. C.	88$000	80$000
Força e Luz de Jacutinga	—	195$000
Palace Hoteis	209$000	207$000
Industr. Mineira	204$000	—
America Fabril	—	200$000
Tecidos Corcovado	—	188$000
Prog. Industrial	194$500	194$000
Tecidos Magéense	162$000	—

CÁES DO PORTO

Relação dos vapores e pequenas embarcações que se achavam atracados hontem, no Cáes do Porto, até ás 10 horas da manhã:

Armazens Internos	Armazens Mixtos	Embarcação Classe	Nacionalidade	Nome	Observações
1	—	Chatas	Nacionaes	Diversas	Embarque de manganez Cabotagem
2	—	Vapor	Nacional	"Montenegro"	
2	A	Vapor	Nacional	"Lucania"	Cabotagem
2	A	Chatas	Diversas	c|c "A. S. Giorgio IV"	
3	A	Chatas	Diversas	c|c "Guadalquivir"	
4	—	Vapor	Inglez	"Somerton"	Desc. carvão E. F. C. B.
5	—	Vapor	Belga	"Pionier"	
6	A	Vapor	Allemão	"Mindem"	
7	A	Vapor	Americano	"San-Felix"	Desc. oleo
8	—	Chatas	Diversas	c|c "Rio de La Plata"	Desc. cimento
9	A	Vapor	Allemão	"Steigerwald"	
Pateo 10	—	Vapor	Inglez	"Anglo-Chilean"	Desc. carvão
11	—	Vapor	Nacional	"D'Alba"	Cabotagem
Pateo 11	—	Vapor	Sueco	"Carolina"	Desc. trigo
Pateo 12	—	Vapor	Nacional	"Tapajós"	Desc. trigo
15	—	Vapor	Inglez	"Nasmyth"	
16	C	Chatas	Diversas	c|c "Fort de Troyon"	
17	C	Chatas	Diversas	c|c do "Guarujá"	
18	—	Vapor	Allemão	"Antonio Delphino"	Trans. passageiros
18	C	Chatas	Diversas	c|o do "Andes"	
—	C	Chatas	Diversas	c|o do "Mexico Maru"	
Praça Mauá	—	Vapor	Inglez	"Araguaya"	Trans. passageiros

INFORMAÇÕES DIVERSAS

RECOLHIMENTO DE NOTAS

A Junta administrativa da Caixa de Amortização, em sessão de 7 do mez de junho, resolveu prorogar por seis mezes, até 31 de dezembro deste anno, o prazo para recolhimento, sem desconto, das notas do Thesouro abaixo declaradas, cujo prazo para recolhimento terminava em 30 de junho do corrente anno, a saber:

Notas de 5$000, das estampas 15 e 16.

Notas de 10$000, das estampas 11 e 12.

Notas de 20$000, da estampa 12.

Notas de 50$000, das estampas 11 e 12.

Notas de 100$000, das estampas 11, 12 e 13.

Notas de 200$000, da estampa 12.

Notas de 500$000, das estampas 9 e 11.

Deverá começar em 1 de janeiro de 1924 a pratica dos descontos marcados no art. 13 da lei n. 3.313, de 16 de

TRANSFERENCIAS SUSPENSAS

Banco Sul-Americano, até ao dia 24.

VENDAS JUDICIAES

Dia 22 — 40 Apolices Diversas Emissões de 1:000$000, juros 5 %, nominativas.

Dia 28 — 13 acções do Banco do Commercio e 5 ditas da Companhia de Seguros Argos Fluminense.

ASSEMBLÉAS ANNUNCIADAS

Banco Sul Americano, para reforma dos estatutos, dia 24, á 1 hora da tarde.

Companhia A. Franco, para liquidação e dissolução da Sociedade, dia 24, ao meio-dia.

PAGAMENTOS ANNUNCIADOS

Veneravel Ordem Terceira dos Minimos de S. Francisco de Paula, juros.

Companhia de Fiação e Tecidos Confiança Industrial, juros.

Companhia Cervejaria Brahma, juros.

Companhia America Fabril, juros.

Sociedade Anonyma Cotonificio Gavea, juros.

Companhia Tijuca, juros.

Companhia Fiação e Tecidos Corcovado, juros.

Apolices do emprestimo do Estado do Rio Grande do Sul, "Viação Ferrea", juros.

Companhia de Tecidos Industrial Campista, juros.

Companhia de Seguros Sul-America, dividendo de 20 %.

Companhia Tecidos Santo Aleixo, juros.

Companhia Fiação e Tecidos Industrial Mineira, juros.

Apolices da Prefeitura Municipal de Therezopolis, juros.

Companhia Fiação e Tecidos Industrial Mineira, juros.

Companhia Paulista de Força e Luz, juros.

Companhia de Fiação e Tecidos Magéense, juros.

Banco Nacional Ultramarino, dividendo de 6 %.

Companhia Brasileira Tramway, Luz e Força, juros.

Companhia de Seguros União Commercial dos Varejistas, dividendo extra de 20$000.

Companhia Brasileira Tramway, Luz e Força, juros.

CONCORRENCIAS ANNUNCIADAS

Dia 22 — Escola Superior de Agricultura e Medicina Veterinaria, Nictheroy, para o fornecimento de 75 caixas de giz, sendo 50 branco e 25 de cores.

Dia 23 — Segundo batalhão de caçadores, para o fornecimento de generos alimenticios e artigos diversos.

Dia 23 — Segundo batalhão de caçadores, para o fornecimento de forragem, artigos de expediente, ferragens, artigos de limpeza e lubrificantes.

Dia 26 — Estrada de Ferro Central do Brasil, para a venda de estopa servida, papeis e cartões velhos e escolha das escorias de carvão das locomotivas.

Dia 26 — Decimo Quarto Batalhão de Cavallaria Independente, para o fornecimento de generos alimenticios e rações preparadas para praças.

Dia 26 — Decimo Quarto Regimento de Cavallaria Independente, quartel na Fazenda do Monte Bello, Juiz de Fóra, para o fornecimento de generos alimenticios e rações preparadas para praças.

Dia 26 — Estrada de Ferro Central do Brasil, para a venda de estopa servida, papeis e cartões velhos e escolha de escorias de carvão das locomotivas, em 1924.

Dia 26 — Directoria Geral dos Correios, para a execução de obras na lancha "Merity", do serviço maritimo desta repartição.

Dia 26 — Corpo de Bombeiros, para o fornecimento durante o anno de 1924, de material de expediente, ferragens, artigos de electricidade, accessorios de automoveis, ferro, materia prima, tintas, oleos, fardamento, enxovaes, calçado, viveres, drogas, artigos de correaria, gazolina, e etc.

Dia 27 — Conselho de Compras da Marinha, para o fornecimento dos artigos constantes dos grupos 1 a 9.

Dia 28 — Estrada de Ferro Central do Brasil, para o fornecimento de lenha á 4ª divisão, durante o anno de 1924.

Dia 29 — Directoria Geral do Patrimonio, para o arrendamento dos dois edificios construidos na Avenida Beira-Mar, contiguos ao Passeio Publico.

Dia 29 — Estrada de Ferro Central do Brasil, para a venda de quartolas vasias, de oleos.

Dia 29 — Collegio Militar de Barbacena, para o fornecimento de enxoval e fardamento.

Dia 30 — Policia Militar do Districto Federal, para o fornecimento dos artigos constantes dos grupos 1 a 15.

Dia 30 — Estrada de Ferro Central do Brasil, para o fornecimento de carbureto de calcio e ferro gusa para as 2ª e 4ª divisões, durante o anno de 1924.

Dia 30 — 10º regimento de infantaria, para o fornecimento de forragem, expediente, ferragens, etc.

Dia 30 — Escola Superior de Agricultura e Medicina Veterinaria, para o fornecimento de 1 apparelho de refinação para 6 corpos (Refining apparatus for 6 Kettbs Withe) motor "General Electric", com motor fabricante Memphis Braso, Valoe Works, Memphis, Term.

REUNIÃO DE CREDORES

Concordata de M. Waltenberg, dia 21, ás 2 horas da tarde.

Fallencia de Annibal Pinto Paiva, dia 26, á 1 hora da tarde.

Fallencia da Companhia Cruzeiro do Sul, dia 30, ás 2 horas da tarde.

Fallencia de Bernardino Gomes e Pereira, dia 30, ás 2 horas da tarde.

Fallencia da Companhia de Seguros Previsora Rio Grandense, dia 30, á 1 hora da tarde.

FALLENCIAS E CONCORDATAS

2ª vara — A. Gomes Faria — Foi decretada, a pedido de Chicri Lopes, credor por conta assignada no valor de 299$, vencida, protestada e não paga, a fallencia do negociante A. Gomes Faria, estabelecido á rua Vasco da Gama n. 112, sendo o seu termo legal fixado em 2 de outubro ultimo. O prazo de 15 dias foi marcado para a habilitação de credores e designado o dia 15 de dezembro para a primeira assembléa. O fallido foi intimado para apresentar a lista de seus credores, sob pena de prisão, dentro de 2 horas.

Araujo & Gonzalez — Foi denegado o pedido de Manoel de Oliveira Moreira, que, allegando ser credor de 4:000$, representados por promissoria, vencida, protestada e não paga, requereu a fallencia dos negociantes Araujo & Gonzalez, estabelecidos á rua do Senado n. 281.

— Companhia Cruzeiro do Sul — Foram concedidos mais dez dias para habilitação de credores.

— Soliani Fermo — Na assembléa de credores, hontem realizada, foi acceita a proposta de concordata que offerece 25 %, por saldo de seus creditos, em tres prestações, duas de 8 %, em 6 e 12 mezes e outra de 9 %, em 18 mezes, após a data homologatoria.

3ª vara — A. Mirandaa & C. — O syndico, Decio Martins Costa, foi eleito liquidatario, na assembléa de credores hontem realizada, por indicação do unico credor, cessionario de todos os creditos, com 25 %, no prazo de 6 mezes.

5ª vara — Manoel Duarte & C. — Não se realizou hontem a assembléa de credores da firma supra, por falta de creditos em cartorio.

— Banco Francez para o Brasil — Foi julgada improcedente a acção de reivindicação de Henrique Luiz de Azevedo Marques, mandado que seu credito de 3.088 francos e 60 centimos seja incluido como chirographario.

— Foi julgada improcedente a reivindicação proposta por Léon Fuchey, paar rehaver da massa a importancia de 4:987$500, e condemnado o reivindicante nas custas.

RENDAS PUBLICAS

RECEBEDORIA DE MINAS

Arrecadação do dia 20	104:596$800
De 1 a 20	1.275:909$700
Em egual periodo do anno passado	718:437$600

MOVIMENTO DO PORTO

VAPORES ENTRADOS

De Paranaguá e escs., nacional "Dalva", carga a M. Soares.

De Antuerpia e escs., inglez "Balzac", carga a Lamport & Holt.

De Ponta da Areia e escs., nacional "Iraty", carga a Pereira Carneiro & Comp.

De Buenos Aires e escs., inglez "Araguaya" e allemão "Antonio Delphino", carga á Mala Real Ingleza e a Theodor Wille & C.

De Iguape e escs., nacional "Piraby", carga a Pereira Carneiro & C.

De Buenos Aires e escs., suecos "Carolina" e "Valparaiso", carga ao Moinho Inglez e a Luiz Campos.

De Porto Alegre e escs., nacionaes "Itanema" e "Itassucê", carga a Lage Irmão.

De Barry Dock, inglez "Blythmoor", carga a Brad Bury.

De Florianopolis e escs., nacional "Anna", carga a Amantino Camara.

De Buenos Aires e escs., francez "Dupleix", carga á Chargeurs Reunis.

De Laguna e escs., nacional "Etha", carga a Conrado Mutzenbecken.

De Santos, nacional "Maranguape", carga ao Lloyd Brasileiro.

VAPORES SAIDOS

Para Porto Alegre e escs., nacionaes "Commandante Alcidio" e "Rio Amazonas".

Para La Plata e escs., inglez "San Felix".

Para Southampton e escs., inglez "Araguaya".

Para Aracaju' e escs., nacional "Itaituba".

Para Nova Orleans e escs., japonez "Mexico Maru".

Para Hamburgo e escs., nacional "Guaratuba" e allemão "Antonio Delfino".

TELEGRAMMAS

Liverpool, 19 — O paquete inglez "Hogarth", da linha Lamport & Holt, saiu no dia 16 do corrente de Leixões, procedente de Liverpool, para o Rio, Montevidéo e Buenos Aires. (Esperado em 30—11—23).

MARITIMAS

VAPORES ESPERADOS

Portos do sul, "Itabira"	21
Londres e escs., "Highland Pride"	21
Rio da Prata, "Zeelandia"	21
Rio da Prata, "Ré Vittorio"	21
Porto Alegre e escs. "Commandante Alvim"	22
Nova York, "Pan America"	22
" "diana"	22
Rio da Prata, "Arigny"	23
Genova e escs., "Duca d'Aosta"	23
Rio da Prata, "Alsina"	24
Genova e escs., "Conte Verde"	25
Bordeaux e escs., "Alba"	25
Nova York, "Vasari"	26
Rio da Prata, "Holm"	26
Genova e escs., "Valdivia"	26
Rio da Prata, "Sofia"	26
Rio da Prata, "Koln"	27
Rio da Prata, "Demerara"	28
Rio da Prata, "American Legion"	28
Rio da Prata, "Napoli"	29
Dezembro	
Bordeaux e escs., "Lutetia"	1
Manáos e escs., "Bahia"	1
Rio da Prata, "Tomaso di Savoia"	1
Nova York e escs. "Thode Fagelund"	2

VAPORES A SAIR

Rio da Prata e escs., "Pedro Christophersen"	21
Porto Alegre e escs., "Taquary"	21
Finlandia e escs., "Valparaiso"	21
Antuerpia e escs., "Ayuruoca"	21
Aracaju' e escs., "Itacolomy"	21
Pará e escs., "Affonso Penna"	21
Rio da Prata e escs., "Highland Pride"	21
Genova e escs., "Ré Vittorio"	21
Amsterdam e escs., "Zeelandia"	21
Rio da Prata e escs., "Oliva"	22
Laguna e escs., "Lucania"	22
Ponta d'Areia e escs., "Iraty"	22
Hamburgo e escs., "Drechterland"	22
Rio da Prata e escs., "Indiana"	22
Laguna e escs., "Etha"	22
Porto Alegre e escs., "Itagiba"	23
Mossoró e escs., "Jacuhy"	23
Antuerpia e escs., "Ayuruoca"	23
Manáos e escs., "Maranguape"	23
Rio da Prata e escs., "Duca d'Aosta"	23
Manáos e escs., "Itabira"	23
Rio da Prata, "Pan America"	23
Havre e escs., "Arigny"	23
Recife e escs., "Itassucê"	23
Genova e escs., "Alsina"	24
Laguna e escs., "Anna"	24
Parahyba e escs., "Commandante Vasconcellos"	25
Rio da Prata e escs., "Alba"	25
Nova York e escs., "Parnahyba"	25
Rio da Prata e escs., "Conte Verde"	25
Iguape e escs., "Piraby"	25
Porto Alegre e escs., "Itaguassu'"	25
Iguape e escs., "Piraby"	25
Rio da Prata e escs., "Valdivia"	26
Ponta d'Areia e escs., "Icaraby"	26
Trieste e escs., "Sofia"	26
Rio da Prata e escs., "Vasari"	26
Hamburgo e escs., "Holm"	26
Porto Alegre e escs., "Itapuhy"	26
Pará e escs., "Itaquera"	26
Rio da Prata e escs., "Ouessant"	27
Bremen e escs., "Koln"	27
Nova York e escs., "American Legion"	28
Liverpool e escs., "Demerara"	28
Porto Alegre e escs., "Itapacy"	28
Genova e escs., "Napoli"	29
Paysandu' e escs., "Prudente de Moraes"	29
Pará e escs., "João Alfredo"	30
Dezembro	
Genova e escs., "Tomaso di Savoia"	1
Rio da Prata e escs., "Lutetia"	1
Porto Alegre e escs., "Campinas"	2

FRAQUEZA DA SYPHILIS

2ª, *Maria* engordou 6 kilos em 40 dias, com 2 vidros de Luetyl, gastando 12$000, e ficou forte. *Gloria* engordou 2 kilos em 3 mezes, com 10 vidros de outro depurativo e gastou 35$000.

LUETYL

Só em bôas pharmacias (20.294)

Em Santa Thereza

Vende-se um predio de tres pavimentos, rendendo 1:200$000, servindo para renda e moradia propria, com linda vista para a cidade e bahia. — Tratar e mais informações com o proprietario, á rua do Passeio n. 110, (largo da Lapa), casa de moveis. — Facilita-se o pagamento. (T 8167)

CARRO

Precisa-se de um, leve, de quatro rodas, puchado só por um animal, em perfeito estado, com arreios, que tenha logar para 8 a 4 pessoas. Carta a D. N. A. á rua General Camara n. 343. Telephone Norte 2241. (T 8173)

Serviço de lanterneiro

Dá-se serviço de empreitada, na rua Haddock Lobo n. 244, com Diamantino. (T 8148)

LANTERNEIRO

Precisa-se de um official na rua Haddock Lobo 244, com Diamantino. (T 8148)

Predio mobilado

Perto da cidade á Praia do Russell, aluga-se um predio confortavelmente mobilado, a familia de tratamento, sem creanças. Informações telephone Norte 1915. (T 8146)

PREDIOS — COPACABANA

Vendem-se dois grupos de bellos predios ou separados, junto aos banhos de mar, cada grupo 120 contos, venda urgente. Informa, mostra e trata o proprietario á rua Uruguayana n. 95. — FIGUEIREDO. (T 8165)

PREDIOS — RUSSELL

Vende-se em frente á estatua Barroso, predio com grande area de terreno, accesso de automovel até ao mesmo. Informa, mostra e trata o proprietario. Rua Uruguayana n. 95, das 9 ás 16 horas. Figueiredo. (T 8165)

Pensão Manchester

Laranjeiras, 187. Alugam-se quartos ricamente mobilados, a familias e cavalheiros. Cozinha de 1ª ordem. (T 8141)

SOCIO

Que disponha de trinta a quarenta contos de capital precisa-se negocio sério e garante-se o seu capital; lucro mensal dois contos para cima. Carta nesta folha a LIMITADA. (T 8144)

LEILÕES

Leilão de Penhores
24 de Novembro
JOSÉ CAHEN
Rua Silva Jardim, 7
(T 5883)

Leilão de Penhores
CASA GONTHIER
Henry & Armando
Em 28 de novembro 1923
—RUA LUIZ DE CAMÕES—47
Farem leilão dos penhores vencidos, avisam aos srs. mutuarios que podem reformar ou resgatar as suas cautelas até á vespera do leilão. (T 6450)

LEILÃO DE PENHORES
22 DE NOVEMBRO DE 1923
A. Cahen & C.
Rua Imperatriz Leopoldina, 22
Antiga rua Barbara de Alvarenga, 22
(Casa fundada em 1876)
Resgatam-se ou reformam-se as cautelas vencidas até á hora do leilão.
VEUVE LOUIS LEIB & C.
(Successores)
Esta casa não tem filial. (15245)

Leilão de Penhores
5 de Dezembro de 1923
SIMON ETTINGER
55 — Rua Luiz de Camões — 55
(T 7496)

Implorando a caridade

ANGELA PECORANO, viuva, com 80 annos de edade, completamente cega e paralytica;
MARIA VENTURA, de 96 annos de edade, viuva;
ENTREVADA, rua do Chichorro n. 47, casa XVIII, doente, impossibilitada de trabalhar, tendo duas filhas, sendo uma tuberculosa;
CARLOTA, pobre velhinha sem recursos;
ELVIRA DE CARVALHO, pobre e sem amparo da familia;
FRANCISCA DA CONCEIÇÃO BARROS, cega de ambos olhos e aleijada;
UM INFELIZ ALEIJADO;
FELICIANA LUCAS, viuva, paralytica;
VIUVA SANTOS, com 68 annos de edade, gravemente doente de molestias incuraveis;
JULIETA — EMILIA, duas pobres sem...;
THEREZA, pobre ceguinha sem auxilio de ninguem;
VIUVA SOARES — Sem poder trabalhar;
VIUVA DE UM JORNALISTA, cega e menor amparo.

Amas seccas e de leite

AMA de leite. Precisa-se de uma ama de leite, á rua Francisco Eugenio, 196, S. Christovão. (T 6720) A

PRECISA-SE de uma boa ama secca, de cor branca, de 18 a 20 annos de edade, com bôas referencias; para uma creança de 3 annos de edade, na rua Haddock Lobo n. 77, a familia é de tratamento. "Paga-se bem." (T 6643) A

Cozinheiros e cozinheiras

ALUGA-SE um bom cozinheiro para casa de familia; quem precisar tenha a bondade de se dirigir á rua Visconde de Itauna n. 157, casa 4. (T 7467) B

OFFERECE-SE uma cozinheira para casa de familia, para dormir no aluguel, é preferivel o bairro de Copacabana, em casa de tratamento. Ordenado 80$000. Quem não estiver em condições é escusado apparecer. Rua Conde de Bomfim 1.052, morro da Tijuca. (T 6695) B

PRECISA-SE de uma boa cozinheira que durma em casa; rua das Laranjeiras n. 183. (T 8224) B

PRECISA-SE de uma empregada para cozinhar, á rua Frei Caneca n. 298. B

PRECISA-SE de uma boa cozinheira, de forno e fogão, para o trivial; rua Conselheiro Autran n. 17 — Villa Isabel. (T 8279) B

PRECISA-SE de uma cozinheira preta, para arrumar e cozinhar, para casal; ordenado 60$; travessa dos Tamoyos n. 7 — Copacabana. (T 6767) B

PRECISA-SE de uma cozinheira, de preferencia branca, á rua Alvaro Ramos n. 59 — Botafogo. (T 8247) B

Creados e creadas

ARRUMADEIRA — Precisa-se de uma para pequena familia nas Laranjeiras. Trata-se pelo tel. Beira-Mar 2880. (T 7464) C

PRECISA-SE de uma lavadeira e engommadeira para casa de familia de tratamento, dormindo no aluguel. Rua Vicente... (T 6606) C

LAVADEIRA — Quem precisar, dirija-se á rua Buarque 72. (T 6714) C

PRECISA-SE de uma creada com pratica de arrumar e engommar; rua Gomes n. 121 — E. de Dentro. (T 7495) C

PRECISA-SE de uma moça para ajudar o serviço de casa. Bom ordenado; rua Conde de Bomfim, 1061 — Tijuca. (T 8265) C

PRECISA-SE de um empregado para escriptorio, que dê fiança á sua conducta; rua do Mercado n. 21, sobrado. (T 8263) C

PRECISA-SE de uma empregada para serviços leves em casa de casal, que lave roupa de creança. Av. Gomes Freire n. 134, 2º andar. (T 6818) C

PRECISA-SE de uma empregada para todo o serviço de um casal; prefere-se portugueza; rua Lucio de Mendonça n. 38-A. (T 6754) C

PRECISA-SE de uma empregada para lavar roupa em casa de familia; rua Moura Brito n. 31. (T 6759) C

Empregos diversos

ACCEITA-SE uma moça com alguma pratica, para ajudante de modista, chapéos, na rua Gonçalves Dias n. 4, chapelaria. (T 8111) D

BORDADEIRAS e ajudante de costureiras, precisa-se, para roupas brancas, á mão, na rua Arcal, 61. (T 7375) D

COSTUREIRAS. Precisam-se, ajudantes que costurem bem; Rua Haddock Lobo, 72. (T 7379) D

ENGENHEIRO — Chimico Industrial, especialista em assucar e cursos de toda especie, titulado em Nova York, com pratica nas fabricas desta cidade, Londres e Paris, deseja collocação. Escrever para Caixa Postal n. 183, Recife. (T 3562) D

OFFERECE-SE uma costureira de roupas brancas que borda muito bem á mão e entendendo tambem de alguns vestidos simples, para casa de familia. Rua Lucio 56, Laranjeiras. (T 6583) D

OFFERECE-SE um official habilitado, com carteira do Estado; para trabalhar em Petropolis. Telephone Jr. 1846. (T 7389) D

OFFICIAL — Precisa-se de um perfeito cortador de envelopes. Rua Buenos Aires n. 312. (T 7459) D

OFFICIAL — Precisa-se de um compositor, que tambem conheça impressão. R. Buenos Aires, 312. (T 7430) D

PRECISA-SE de um empregado para limpeza e mais serviços, na rua 7 de Setembro n. 133, confeitaria Cavé. (T 7468) D

PRECISA-SE de um caixeiro com bastante pratica de alfaiataria; rua Uruguayana n. 206. (T 7355) E

PRECISA-SE de um optimo e especializado afinador de pianos, garantido e allemão. Com urgencia. Dirigir-se á rua General Rocca n. 213 — Tijuca, das 10 horas ás 12 da manhã. (T 7310) D

PRECISA-SE de carpinteiros, á rua de S. José n. 47. (T 6782) D

PRECISA-SE de perfeitas bordadeiras á machina, na Paulicéa, largo de S. Francisco n. 2. (T 6774) D

PRECISA-SE de uma empregada de meia edade, para tomar conta de um menino de 2 annos e fazer os alimentos, que seja apta para o serviço; quem não estiver nas condições é escusado apparecer; paga-se bem; á travessa Miranda n. 47 — Copacabana. (T 6766) D

PRECISA-SE de officiaes alfaiates de obra grande que trabalhem á peça. Alfaiataria Muller, rua Uruguayana n. 168. (T 6761) D

PRECISA-SE de um bom cortador de Guilhotina, na typographia da rua General Camara n. 172. (T 6645) D

PHARMACIA. Precisa-se de um mocinho para servente e praticar, na rua do Livramento, 146. (T 7433) E

PRECISA-SE de uma menina de 12 a 14 annos, para ama secca, na rua Emerencia n. 38 — S. Christovão. (T 6653) D

PRECISA-SE bordador ou bordadeira boa, para machina Cornely. Paga-se bem. Rua Ouvidor 189, 2º andar. (T 8278)

PRECISA-SE de uma senhora de meia edade, branca, para estar em companhia de dona de casa; tratar della e tomar conta da casa. A pessoa será tratada como pessoa da familia. Escrever a H. M. A. para este jornal. (T 6467) D

PRECISA-SE de moços que tenham pratica em fazer lenços á machina, com alçar. Paga-se bem. Rua Frei Caneca n. 60. (T 6462) D

A SENHORA está triste? ás suas regras são dolorosas e irregulares? Tome CAPSULAS SEVENKRAUT (Apiol-Sabina-Arruda) Ap. D. G. S. P. n. 94, 19-1-921. Drogaria Geraldes, rua Uruguayana n. 142. (T 4285)

PRECISA-SE de uma menina para lavar e mais serviços leves, á rua da Capella n. 43. E. de Dentro. (T 7196) D

PRECISA-SE de carregador de carroças, commissionado... rua do Mercado n. 4. (T 8160) D

PRECISA-SE de um casal idoneo e sem filhos para tomar conta e zelar por um palacete de alto tratamento. Avenida Rio Branco n. 47, sala 4. (T 7266) D

Casas e commodos centro

ALUGA-SE uma boa sala de frente, para atelier; ou a moços do commercio. (T 7420) E

ALUGA-SE um quarto mobilado a pessoas ... rua Senador Dantas 24. (T 7436) E

ALUGA-SE quarto... (T 7456) E

ALUGA-SE uma sala arejada a casal... Conde... (T 7455) E

ALUGA-SE quarto com luz ... a moço do commercio que trabalhe fóra... loja. (T 7432) E

... (T 7717) E

ALUGA-SE um quarto com mobilia... n. 77. (T 7425) E

... Rua Senador Dantas, 82. (T 6710) E

ALUGA-SE uma sala de frente, á rua Theophilo Ottoni, 1, 2º and. (T 7407) E

ALUGA-SE um bom quarto de frente, para 2 rapazes, casa de familia. Rua Visconde de Inhauma n. 53, 2º andar. (T 6712) E

ALUGA-SE em predio novo, mobiliario todo novo, esplendidos apartamentos, com todo o conforto, pensão de 1ª ordem, a familias e cavalheiros, só se acceita pessoas de fino trato. Rua Carlos de Carvalho, 88, 1º andar. Esplanada do Senado. (T 7051) E

ALUGAM-SE salas e quartos mobilados, sem pensão, — Av. Rio Branco, 247, quartos de solteiros desde 100$000. Quartos para 3 ou 4 rapazes, 200$000. (T 7397) E

ALUGA-SE para moço distincto, quarto mobilado e com pensão, em casa nova, fresca e confortavel, á rua Paulo de Frontin, 68, sob. — Esplanada do Senado. (T 7426) E

ALUGA-SE quarto e sala de frente ou apartamento independente, com todas as commodidades — com pensão, cozinha italiana. Rua Evaristo da Veiga, 126. (T 7273) E

ALUGAM-SE em casa recentemente reformada, um quarto e uma sala de frente, com pensão, a rapazes do commercio. Bôa mesa e casa de familia. Rua Espirito Santo, 14, 1º andar. (T 7376) E

ALUGA-SE um apartamento em sala de frente e um quarto pequeno, todos bem mobilados, para casal sem filhos ou solteiros, com ou sem pensão, dispõe de todas as commodidades, á Avenida Gomes Freire, 139. (T 8109) E

ALUGA-SE um commodo a casal; á rua Visconde de Itamaraty 115. (T 8125) E

ALUGAM-SE bons escriptorios á rua 1º de Março, 22, sob. (T 8119) E

ALUGA-SE a casal ou solteiro, um quarto mobilado e com pensão, em casa de familia, á rua do Rezende n. 164. Dá-se tambem refeição á mesa. (T 8170) E

PELLES
Todos vendem agasalhos, mas ninguem poderá offerecer as vantagens da Pelleteria Parisiense
ua 7 de Setembro 132
1º andar
Central 2625
(12713)

ALUGA-SE um quarto mobilado por 150$000 mil réis, em casa de pequena familia, a uma moça protegida ou a um cavalheiro distincto; Avenida Mem de Sá, 200-A. (T 8188) E

ALUGAM-SE bons escriptorios, com luz, limpeza e telephone. Rua Ouvidor, 56. (T 8178) E

ALUGAM-SE escriptorios de frente — 7 Setembro n. 162, 1º andar. (T 6667) E

ALUGAM-SE na Avenida Mem de Sá, 124, salas decentemente mobiladas, á moços. (T 8139) E

ALUGA-SE a casa n. 2, da rua Petropolis n. 112, Santa Thereza. As chaves estão no n. 114. Trata-se á rua Camerino n. 150. (T 6843) E

ALUGAM-SE duas portas com vitrine para fructas ou balas. Rua da Lapa n. 90. Trata-se até as 12 horas. (T 6841) E

ALUGAM-SE quartos mobilados, com pensão, a rapazes, rua da Saude n. 37, Praça Mauá. (T 6842) E

ALUGA-SE por 80$, bom escriptorio, com telephone. Carioca, 52, 1º. Tratar á r. 7 de Setembro 195 1º. (T 7524) E

ALUGA-SE um magnifico quarto, mobilado, em frente de rua, arejado e claro, a moços do commercio, casa muito limpa e de familia; na Avenida Gomes Freire n. 65. (T 7505) E

VIAS URINARIAS
Syphilis, molestias venereas e da pelle
DR. BELMIRO VALVERDE
Da Academia de Medicina
Tratamento rapido e garantido dos estreitamentos da uretra, gonorrhéas, cystites, hydroceles e hemorrhoidas. Exame directo da uretra, por apparelhos proprios. Cons.: largo da Carioca, 10; 1 ás 6.
(11350)

ALUGA-SE na Avenida Central, 69, 2º andar, em casa de um casal, para moradia, escriptorio, etc. um magnifico apartamento, independente, com sala de frente e dois quartos, todos encerados, unicos inquilinos, podendo-se fornecer pensão. (T 8276) E

ALUGAM-SE esplendidos quartos e sala de frente, proprio para atelier, em casa de todo o respeito. Rua Marquez de Abrantes, 160. (T 8280) E

ALUGA-SE um quarto bem mobilado, em casa de familia. Rua do Carmo, 5, 2º andar. (T 8259) E

ALUGA-SE um quarto bem mobilado, a uma senhora de tratamento, em casa de familia estrangeira. Rua Senador Dantas, 87. (T 6771) E

ALUGAM-SE duas optimas salas de frente, servidas por escada e elevador, proprias para consultorio medico, gabinete dentario ou escriptorio. Rua da Assembléa n. 115, 1º andar. (T 4163) E

ALUGA-SE na avenida Mem de Sá n. 146, um lindo sobrado com excellentes accommodações para familia de tratamento; a casa acha-se aberta e trata-se na rua Evaristo da Veiga n. 24. (T 7473) E

ALUGA-SE um bom quarto de frente, mobilado, em casa de familia; rua Paulo Frontin n. 99. Tel. Central 1788. (T 8231) E

ALUGA-SE boa sala de frente, mobilada, com pensão, a pessoas de tratamento, — aluga-se tambem um quarto com janella para fóra e nas mesmas condições por 200$000; praça Marechal Deodoro n. 38, sobrado, — esplanada do Senado. (T 7559) E

ALUGAM-SE salas para escriptorios e consultorios; tem elevador; rua 7 de Setembro, 105. (T. 8281) E

DYNAMOS
Companhia Paulista do Material Electrico
RIO DE JANEIRO
RUA SAO JOSE', 76
(13243)

GABINETE dentario ou escriptorio de frente, com telephone, aluga-se. Praça Tiradentes, 9, sob. (T 8193) E

COMMODO. Precisa-se nas immediações da praça da Republica, para pessoa séria, que durante o mez occupe-o por dias, mobilado ou não, resposta com preço a José Raposo Filho. Praça da Republica, 227. Hotel Raposo. (T 7550) C

QUARTO — Precisa-se de um, mobilado, espaçoso, arejado e silencioso, no centro, com café pela manhã. Pagamento do fim do mez; dá-se garantias. E' para duas pessoas de tratamento. Cartas a M. R. S., rua do Senado n. 165. (T 7475) E

ESCRIPTORIO ou officina, aluga-se, á rua da Candelaria, 77, esquina de Visconde de Inhaúma. (T 7440) E

QUARTOS. Alugam-se, em casa de familia de respeito, para moços do commercio ou casaes sérios, preço razoavel. (Quitanda, 2º and.) (T 7400) E

Lapa e Santa Thereza

ALUGA-SE quarto com moveis, ou sala de frente mobilada, a senhora ou senhor, na rua da Lapa n. 39. (T 6779) F

ALUGA-SE com contrato, predio da rua Moraes e Valle 26 (Lapa); trata-se na mesma rua n. 32. (T 7500) F

ALUGA-SE proximo ao largo do Guimarães, na ladeira do Castro n. 205, fundos, salas espaçosas e arejadas, independentes, para casal ou solteiros. (T 7549) F

ALUGAM-SE quartos bem mobilados, com telephone; praia da Lapa n. 68, sob. (T 7393) F

ALUGA-SE um quarto a um casal ou a moços do commercio, com pensão; travessa do Mosqueira. (T 7490) F

SANTA Thereza a louer premier étage, meublé, ciré et completement independant; 5 pièces, cuisine, bain, etc. 15 ruiz de Carioca. Tel. N. 1610. (T 6600) F

SALA, saleta e banheiro, independentes, ar e vista da barra, a 10 minutos do centro. Curvello, 47. (T 7534) F

Cattete, Laranjeiras, Botafogo e Gavea

ALUGA-SE em casa de familia, dois quartos para casal ou moços do commercio, com toda as commodidades; rua Andrade Pertence, 50 — Cattete. (T 6793) G

ALUGA-SE um quarto a um casal ou a senhora que trabalhe fóra; Rua da Passagem n. 194. (T 7418) G

ALUGA-SE quarto com pensão... (T 7571) G

ALUGA-SE um quarto mobilado, com pensão, a casal de respeito, em casa de familia. Rua do Cattete n. 166. (T 6794) G

ALUGA-SE uma sala de frente, independente, bem mobilada, a cavalheiro de tratamento, em casa de familia. Tel. B. M. 1905. (T 7409) G

ALUGA-SE quarto mobilado... Rua do Cattete, 3, sobrado. (T 7018) G

ALUGAM-SE em casa de familia de tratamento, á rua S. Vergueiro n. 86, dois magnificos quartos mobilados, com pensão, a casal distincto ou a dois rapazes. Tel. B. M. 3910. (T 7008) G

ALUGA-SE uma boa sala de frente, mobilada, em casa de familia, a casal de tratamento, á rua Corrêa Dutra, 146. (T 7221) G

ALUGA-SE sala e quarto a casal ou rapazes, fornece-se pensão a domicilio. Rua C. Dutra, 80. (T 6615) G

ALUGAM-SE magnificos quartos para familia e cavalheiros, na Pensão Odeon, rua Voluntarios da Patria n. 286, excellente tratamento. (T 6632) G

ALUGA-SE uma boa sala de frente mobilada, para casal na pensão Familiar. Rua do Catete, 261. (T 8097) G

ALUGA-SE linda sala de frente, — ricamente mobilada e com o maximo conforto possivel, casa exclusivamente para familias. Pensão de 1ª ordem. Preços modicos. Rua Silveira Martins n. 70. (T 6638) G

ALUGA-SE um bom sobrado, á rua do Cattete n. 246, trata-se na loja. (T 8140) G

ALUGA-SE confortavel sala, em casa de pequena familia; todas commodidades, a senhor do commercio ou a senhora que trabalhe fóra; preço modico; rua Paysandu' n. 168, sob. (T 8202) G

ALUGA-SE uma magnifica sala de frente, para 1 ou 2 cavalheiros de tratamento, com meia pensão; praça S. Salvador n. 1 — Cattete. (T 8208) G

ALUGA-SE quarto mobilado, unico inquilino; rua do Cattete n. 114, sobrado. (T 8222) G

ALUGA-SE um quarto a casal sem filhos ou a senhoras sós. Rua Sorocaba n. 132 — Botafogo. (T 6749) G

ALUGA-SE uma sala para casal, com boa pensão; rua Marquez de Abrantes n. 151. (T 6748) G

ALUGA-SE o predio á rua Conde de Irajá n. 140-A, com 3 quartos, 2 salas, etc.; trata-se na Cia. de Administração Garantida, Quitanda n. 73, sob. (T 6794) G

ALUGA-SE o predio á rua Magalhães Couto n. 3, com 3 quartos, 2 salas, etc; trata-se na Cia. de Administração Garantida. Quitanda n. 73, sob. (T 6792) G

SYPHILIS HEREDITARIA
7º. O menino *Mauricio* tinha syphilis hereditaria, tomou 1 vidro de Luetyl, ficou forte, com saude, e gastou 6$000.
O menino *Zeferino* tomou 5 vidros de outro depurativo, gastou 18$000 e não ficou bom.
LUETYL
Só em bôas pharmacias
(20,204)

ALUGA-SE o predio á rua Senador Vergueiro n. 134, com 11 quartos e demais dependencias; trata-se á rua da Quitanda n. 73, sob. com o proprietario. (T 6793) G

ALUGA-SE uma sala de frente mobilada, com ou sem pensão. Praia do Russell n. 96. (T 6815) G

ALUGA-SE uma rica sala mobilada e um quarto, com todo o conforto hygienico, em casa de respeito, para pessoas distinctas. Rua Santo Amaro, 42. (T 7512) G

ALUGA-SE á rua Senador Vergueiro, em casa de familia, sem outro inquilino, um quarto com ou sem moveis. Inf. com o sr. Lima, á rua dos Invalidos, 51. Tel. 5156 C. (T 7518) G

ALUGA-SE quarto mobilado, perto ao mar. Rua Corrêa Dutra 94. (T 7520) G

ALUGA-SE a boa casa para familia de tratamento, sita á rua d. Carlota n. 61; aberta das 9 ás 10 1/2. (T 7520) G

ALUGAM-SE duas boas salas de frente, bem mobiladas, a senhoras. Rua do Cattete, 31. (T 6837) G

ALUGA-SE um esplendido palacete, com grande conforto, para familia de tratamento, á rua da Piedade n. 49 (Botafogo). Aluguel 900; pode ser visto das 6 ás 6; trata-se á rua do Rosario n. 136, 2º andar, Major Drummond; teleph. N. 5217.

QUARTOS, claros, arejados, mobilados e com pensão, alugam-se, para casal ou rapazes, — largo do Machado n. 42, esquina de Bento Lisboa B. M. 1283. (T 6772) G

COM vista incomparavel sobre a bahia em confortavel e bella residencia de familia, cedem-se dois aposentos com communicação, juntos ou separados, a pessoas muito distinctas e sem creanças. Ladeira da Gloria, 115. (Russell, ao lado do Hotel Gloria). (T 6590) G

EM casa de familia de todo o respeito, aluga-se uma boa sala de frente, a pessoa nas mesmas condições co mpensão, com ou sem moveis. Rua Silveira Martins, 82, Cattete. Telephone 3901 Beira Mar. (T 6728) G

QUARTO — Precisa-se de um sem moveis e sem pensão, casa de todo o respeito, para uma moça que trabalha no commercio. No Flamengo, — Botafogo ou Copacabana. Cartas para rua Voluntarios n. 337. (T 6777) G

Leme, Copacabana e Lebion

ALUGAM-SE, na rua Gustavo Sampaio, em casa de familia, 2 amplos apartamentos, com vista para o mar, com pensão, juntos ou separados, a casal distincto; tratar pelo telephone 3148 Sul. (T 7499) H

ALUGA-SE. Traspassando-se oito mezes de contrato, bonita casa para pequena familia; aluguel e taxa 293$, a quem pagar 300$ de bemfeitorias e der bom fiador; á rua Barroso n. 290. Copacabana. (T 8250) H

ALUGAM-SE dois quartos para um ou dois senhores do commercio, sendo um mobilado, outro sem moveis, completamente independentes; á rua Silva Manoel n. 134. (T 7154) E

ALUGA-SE ricamente mobilada, boa casa de 2 pavimentos, a casal de alto tratamento; exige-se contrato. Vêr e tratar rua Hilario de Gouvêa, 67, das 5 ás 6 horas. (T 8243) H

ALUGA-SE a familia de tratamento, o magnifico predio da rua Raul Pompeia n. 19, em Copacabana, (egrejinha); as chaves estão no mesmo, aluguel, 800$000. (T 7490) H

ALUGA-SE uma casa mobilada no Leme, por 3 mezes; 6 quartos, 4 salas e mais dependencias; trata-se pelo telephone Sul 3186, até meio-dia ou depois das 6 horas da tarde. (T 6741) H

ALUGA-SE por contrato, bom predio, na r. Nove de Fevereiro, 99, Copacabana, 5 quartos e mais dependencias, para familia. Chave armazem e trata-se na r. Menna Barreto, 107, Botafogo, até 11 horas e ás 5 da tarde. (T 7074) H

ALUGAM-SE dois bons quartos em casa de uma senhora só, sem moveis, com ou sem pensão, para casal sem filhos ou a senhores de trato. Rua Barata Ribeiro n. 237, Copacabana. (T 8116) H

ALUGA-SE em Copacabana, em casa de pequena familia, um quarto bem mobilado, a casal ou senhora estrangeira; informações, telephone Ipanema, 3. (T 8207) H

ALUGA-SE por 2 ou 3 mezes, uma casa mobilada, com 4 quartos, 2 salas e mais dependencias. Aluguel, 500$000. Ver e tratar á rua Figueiredo Magalhães, 116, casa 9, Copacabana, das 12 ás 16 horas. (T 8124) H

ALUGA-SE esplendida casa, acabada de construir com todo esmero e conforto. Duas distinctas salas, escriptorio, hall, varanda, copa, cozinha, despensa, W. C., quarto e W. C. para creados, tudo em baixo. Quatro excellentes quartos, banheiro com todas as installações e terraço, no sobrado. Jardim feito e quintal grande, todo murado. Na rua Ipanema n. 125, rua defronte ao posto de banhos da praia de Copacabana. Trata-se na rua Ipanema, 61. (T 6455) H

IPANEMA — Aluga-se excellente predio isolado, com dois pavimentos, á rua Dario Silva n. 27, por alguns mezes; chaves no predio fronteiro n. 34; a tratar na rua Copacabana n. 669, pela manhã ou na Associação Bancaria; rua da Alfandega—8. Tel. Norte 6417. (T 7394) H

Saude, Praia Formosa e Mangue

ALUGA-SE uma sala independente, mobilada; rua dr. Carmo Netto n. 229. (T 7527) I

APOSENTO — Aluga-se, em casa de familia, a casal distincto, ou a 2 moços solteiros, com pensão; informa-se na rua dr. Maia Lacerda 74. (T 8097) I

Catumby, Estacio e Rio Comprido

ALUGA-SE uma sala de frente, completamente independente, em casa de toda discreção, no Estacio; carta neste jornal a O. G. (T 6809) J

ALUGA-SE com pensão, em casa de familia, uma grande sala de frente, a casaes distinctos. Tem telephone, banhos quente e frio. Rua Dr. Aristides Lobo n. 26. (T 6813) J

ALUGA-SE o predio todo reformado e com todas as commodidades, sito á rua da Estrella, 12 — Trata-se no mesmo. (T 8075) J

Haddock Lobo e Tijuca

ALUGAM-SE bons quartos confortaveis e arejados, á rua Barão de Ubá n. 45. (T 6839) K

APPARTAMENTO — Aluga-se um com 4 bellas peças, proprio para casal distincto ou pequena familia, na rua Haddock Lobo n. 8, sob. (T 4538) K

ALUGA-SE luxuoso palacete, garage, chacara, por 700$ e taxas, ou vende-se por 75 contos; facilita-se o pagamento; á rua Conde Bomfim. Chaves no n. 1253, só das 12 ás 16. (T 7532) K

ALUGAM-SE dois quartos mobilados e pensão. R. Dr. Felix da Cunha, 42. Tijuca. (T 6816) K

ALUGA-SE por 256$000 mensaes o pavimento terreo da rua do Mattoso n. 206, e por 612$000 o predio da mesma rua n. 242, com entrada no lado e jardim na frente, completamente reformado. Chaves no 242. Trata-se na rua General Camara n. 117. (T. 6828) K

ALUGA-SE em Conde de Bomfim, ampla sala mobilada, com pensão a casal de tratamento, Inf. 4642 V. (T 6729) K

ALUGA-SE com pensão e com ou sem moveis, um quarto e saleta e um quarto com janellas, a casaes ou familias. Aristides Lobo, 81. (T 7449) K

ALUGA-SE bom quarto com direito á cozinha, a casal sem filhos ou a duas senhoras; — á rua Conde de Bomfim n. 254, casa XXVI. (T 8135) K

ALUGA-SE a casa da rua General Rocca, 115, com 3 quartos, 2 salas e outras dependencias. (T 6445) K

ALUGA-SE sala arejada, na rua Conde de Bomfim n. 254. Telephone 4262, Villa. (T 8074) K

ALUGAM-SE quartos bem mobilados a rapazes do commercio, casaes, todo conforto rua Conde de Irajá n. 23. (T 5723) K

ALUGA-SE uma boa casa, para familia de tratamento, á rua Piratiny n. 103, Conde de Bomfim, de construcção moderna, em meio de terreno, com dois porões de entrada dividida. Em cima, sala de visitas, sala de jantar, sala de copa, com lavatorio, quatro quartos amplos, todos com janellas para fóra; quarto com banheiro, com aquecedor e W. C., boa cozinha, com fogão a gaz, e uma varanda na sala de jantar. Em baixo, um grande salão assoalhado e forrado, despensa, chuveiro, tanque, etc. Toda encerada; pode ser vista diariamente. Para tratar, á rua Jorge Rudge n. 74, casa 1, (Maracanã), — com Teixeira Campos, das 18 horas em deante. (T 8139) K

ALUGA-SE o predio assobradado da rua Professor Gabizo n. 28, entre Itapagipe e Haddock Lobo, tendo 2 salas, tres quartos e mais dependencias; trata-se no mesmo das 2 ás 4 da tarde. (T 8138) K

ALUGA-SE para casal ou pequena familia, uma casa mobilada por 450$000. Travessa Dehoul, 20, á rua Barão de Pirassinunga (Fabrica das Chitas). (T 8305) K

QUARTO. Aluga-se um, confortavel, com pensão, em casa de familia de respeito, á rua Moura Brito, 22. (T 6616) K

São Christovão, Andarahy e Villa Isabel

ALUGA-SE, para pequena familia, por 230$000, a casa VIII, á rua Petrocochino, 72, em Villa Isabel, chaves na casa V e tratar á rua da Assembléa, 10, sob. com o dr. C. Teixeira. (T 8295) L

ALUGA-SE ou vende-se o palacete da rua S. Francisco Xavier, n. 874, com todas as accommodações para uma grande familia de tratamento. Tem 3 salas, gabinete, 9 quartos, copa, cozinha (gaz e lenha), despensa, banheiros, (agua quente e fria), garage, jardim e chacara. Póde ser visto das 13 ás 18 horas. Não se admitte intermediario. (T 8251) L

ALUGA-SE a casa á rua Lins Vasconcellos n. 275, propria para qualquer negocio ou pequena fabrica, e com accommodações para familia. Trata-se á rua Gonçalves Dias, 89. Casa de Chá. (T 8001) L

ALUGAM-SE, sala de frente e quartos, rigorosamente hygienicos e lindos, com ou sem moveis, com ou sem pensão, a casal ou senhores distinctos, em casa de familia, á rua do Mattoso, 127. (T 4916) L

ALUGAM-SE dois pavimentos de construcção moderna, á rua S. Christovão, 11, junto ao largo do Estacio, em frente á Escola Normal, — Tratar á rua Senhor dos Passos, 201. (T 8120) L

ALUGA-SE uma casa modesta, em logar socegado, sómente a pequena familia, preferencia casal sem filhos, com 2 salas, 2 quartos, cozinha, banheiro, W. C., luz electrica e quintal; informa-se á rua S. Luiz Gonzaga n. 136, armazem. (T 7388) L

ALUGAM-SE bons quartos de frente, com toda commodidade e serventia, a casal de tratamento, á rua S. Christovam n. 566. (T 6592) L

QUARTO, mobilado ou não, aluga-se a um senhor, em casa de todo socego; travessa da Universidade, 52; principio da rua Barão de Mesquita. (T 6677) L

SUBURBIOS

PARTEIRA — Mme. Maria Josepha, dipl. p. F. M. de Madrid e Rio de Janeiro, com 23 annos de pratica. — Attende a todos os trabalhos da sua profissão e acceita parturientes em sua residencia. — Avenida Gomes Freire, 77. Phone C. 3642. (T 7570) M

ALUGAM-SE dois bons quartos a pessoas de fino trato e moralizadas, casa de familia respeitavel e pensão, com ou sem moveis. Rua Dias da Cruz n. 237, Meyer. (T 7352) M

ALUGA-SE por 250$ e 6$ de taxas, a casa moderna, com tres quartos e duas salas, da rua Th. Ottoni, 41. (T 6825) M

ALUGA-SE um quarto, a casal sem filhos, com direito a cozinha; rua do Portinho, 201. Circular Penha. (T 6787) M

ALUGA-SE magnifica vivenda com 5 grandes quartos, 2 salas e todas as dependencias, grande pomar, a 3 minutos da Parada Cavalcanti, 10 minutos de Cascadura; trata-se com o sr. Nabuco, á rua da Assembléa, 101, sob. de 1 ás 3. (T 7493) M

ALUGAM-SE dois quartos independentes, em magnifica chacara, optima moradia de verão, por 50$ cada um, á rua Flack n. 51, estação do Riachuelo. (T 8233) M

ALUGA-SE um quarto a casal sem filhos; rua Miguel Fernandes n. 96 — E. Meyer. (T 7461) M

ALUGA-SE o predio para familia, 2 quartos, 2 salas, cozinha e grande terreno, por 184$000 mensaes, com deposito 600$ sem juros; rua Marechal Machado Bittencourt n. 82, casa II. As chaves na mesma, estação Riachuelo. (T 7462) M

ALUGA-SE em chacara arborisada, casa em centro de grande terreno e bonde á porta, salas e quartos a familias de todo respeito. Aposentos de 60$ e 150$; rua Intendente Magalhães n. 2, perto do largo do Campinho — Cascadura. (T 6746) M

ALUGA-SE uma casa com 3 quartos e sala espaçosa, no Engenho de Dentro. Trata-se na rua José dos Reis n. 21. E, do Engenho de Dentro. (T 8122) M

ALUGA-SE um predio com contrato, mobilado, confortavel, para pessoas de tratamento, á rua Padre Januario n. 89. Inhauma. Trata-se com o proprietario, das 8 ás 11 horas da manhã. (T 6588) M

ALUGAM-SE as casas da rua Marechal Bittencourt, 95, e Victor Meirelles, 63; trata-se rua Visconde Inhauma, 93. (T 8151) M

ALUGA-SE uma casa por 250$000, com duas salas, cozinha e privada, na parte terrea e tres bons dormitorios no sobrado; trata-se á rua Sobral n. 44 — Eng. Novo. (T 6654) M

NICTHEROY

ALUGA-SE em Icarahy, em casa de familia de tratamento, um quarto confortavelmente mobilado, com ou sem pensão, a casal ou cavalheiro de trato. Rua Coronel Moreira Cesar n. 56, antiga Vera Cruz, casa nova, distante dois minutos da praia. (T 6627) T

ALUGA-SE com contrato, como se combinar, a quem fizer as obras, a casa da rua Passo da Patria, 119, muito proximo ás praias de banho.— Trata-se á rua Barão de Itapagipe, 137 (T 6509) T

ALUGA-SE uma grande sala encerada, casa e mobilia nova, com pensão, perto da praia. Rua Lopes Trovão, 87, Icarahy. (T 6637) T

ALUGAM-SE bons aposentos em casa de familia, com todo o conforto, a casal sem filhos ou moços solteiros; rua Silva Jardim n. 25, proximo á praia de banhos — Nictheroy. (T 7384) T

DOIS cavalheiros de tratamento, desejam alugar pequeno appartement ou sala e quarto mobilados, sem pensão, em Icarahy ou praia das Flexas, casa socegada e limpa. Responder ás iniciaes P. C. V. "Correio da Manhã". Rio. (T 7339) T

ICARAHY — Perto da praia, precisa-se de 3 quartos e pensão, para 3 pessoas. Offertas a F. M., rua Sergipe n. 31. Praça da Bandeira, Cap. Federal. (T 66679) T

TERRENOS
Vendem-se optimos lotes bem situados, nas ruas: Uruguay, Ladisláo Netto, Maxwell, Pontes Corrêa, Juparaná, Indayassu', Barão de S. Francisco Filho e Barão de Mesquita (os melhores logradouros de Andarahy), em franca valorização.
Facilita-se o pagamento até cinco annos de prazo
Trata-se á Rua São Pedro n. 132 — Telephone Norte, 3259. (16088)

Compra e venda de predios e terrenos

CASA. Vende-se uma ainda não habitada, construcção solida e moderna, 2 quartos, 2 salas e mais dependencias, 15 segundos do bonde de Cachamby e José Bonifacio. Perto do Jardim do Meyer. Rua Tenente Costa n. 18. (T 6620) N

COMPRA-SE uma casa até 10:000$ de réis (dinheiro á vista), não muito distante do centro, com 2 quartos, 2 salas, cozinha, banheiro e quintal. Resposta F. E. Avenida Rio Branco, 180. (T 6751) E

CASA. Vende-se, magnifica e moderna, com 3 quartos, 2 salas, copa, banheiro, W. C. despensa, cozinha, quarto para empregados, logar para automovel, varanda ao lado, em centro de grande terreno com muitas arvores fructiferas, linda vista para o mar e a 25 minutos do centro, pela maior offerta. Rua do Ouro, 48. Bondes Cascadura e Bomsuccesso. (T 8199) N

PALACETE no Mattoso, vende-se, com 11 quartos e 3 salas. Tel. 593, B. M. (T 8137) N

SITIO — Vende-se um em Anchieta com casa, pomar, agua nascente, logar muito salubre, com magnifica vista; trata-se na travessa de S. Francisco, 34, com o sr. Braga. (T 6817) N

Terreno, vende-se um lote com 20x40, na rua Maria Amalia, proximo a Uruguay. Preço, 15:000$; trata-se na Joalheria "A Turmalina"; travessa S. Francisco, 6. (T 7563) N

VENDE-SE em Jacarépaguá, bonde á porta, bello predio novo, centro de chacara, por 22:000$. Tratar á Rua do Campinho 60, Cascadura, das 7 ás 11. (T. 8136) N

VENDE-SE o magnifico predio da rua General Caldwell n. 74, em leilão, sabbado, 24 do corrente, ás 4 horas da tarde, pelo Gusmão. (T 20319) N

VENDE-SE o grande predio da rua do Rezende n. 80, em leilão, sabbado, 24, ás 5 horas da tarde, pelo leiloeiro Gusmão. (T 20319) N

VENDE-SE um novo e solido predio, á rua do Pinto n. 54, junto á rua Marquez Sapucahy, construcção moderna, dividido em 3 quartos, 2 salas, banheira, W. C., cozinha, etc., em leilão, pelo Iglesias, Sexta-feira, 23 do corrente, ás 4 1/2 horas da tarde, em frente ao mesmo. (T 8133) N

VENDE-SE um solido predio completamente reformado, em centro de grande terreno, dividido em duas salas, 4 quartos, copa, banheira esmaltada, W. C., cozinha, fogão a gaz e lenha, tanque, para lavagem, etc., á rua Antonio Padua, 43, Estação do Sampaio. Tratar á rua Buenos Aires n. 141. Norte 1701. (T 8132) N

VENDE-SE magnifico terreno, á praia do Cajú, entre os numeros 155 e 169, (com marinha), junto á fabrica de tecidos America Fabril — mede de frente 30ms, 70ms. por 149 metros de extensão, em leilão, pelo Iglesias, quarta-feira, 21 de Novembros de 1923, ás 4 horas da tarde, em frente ao mesmo. (T 8134) N

VENDE-SE um lote de terreno, — prompto para construir, medindo 20x40, na rua Barão de S. Francisco Filho. Trata-se na travessa de S. Francisco n. 9, 2º andar, sala 10. (T 8168) N

VENDE-SE o predio da rua Vinte e Quatro de Maio n. 501, com 7 quartos, 4 salas, banheiro, despensa, cozinha e demais dependencias; para ver e tratar na mesma. (T 6639) N

VENDE-SE bom predio, á rua Piauhy, com enorme terreno. Inf. com o sr. dr. Alberto, á rua do Rosario n. 161. (T 6670) N

VENDEM-SE dois predios para pequena familia, acabados de construir; ver e tratar, á rua Manoel Alves n. 28 — Meyer. (T 6661) N

VENDE-SE o predio da rua Cachamby, 330, em leilão, quarta-feira, 21, ás 5 horas da tarde, pelo leiloeiro Gusmão. (T 20287) N

VENDE-SE uma casa com tres quartos, duas salas, cozinha, quintal e installação electrica, precisando de concertos; rua Torres Homem n. 207. (T 6771) N

VENDE-SE o predio completamente limpo, da rua Borges Monteiro, 33 — Engenho de Dentro, com tres quartos, duas salas, copa, mais dependencias, porão habitavel, jardim, grande quintal com muitas arvores fructiferas. Preço de occasião. As chaves na Avenida Amaro Cavalcanti, 97, onde se trata, telephone 875 Jardim. (T 8087) N

VENDE-SE por 25 contos, magnifico predio, á rua Violante n. 31 — Piedade. Bonde Cascadura, saltar á rua Berquó. (T 7479) N

VENDE-SE lindo predio, construcção moderna e solida, 3 quartos, 2 salas e dependencias, por 20:000$000. Rua Rocha Pitta n. 16 — Cachamby, bonde á porta. (T 8229) N

VENDE-SE por 25:000$000, o solido assobradado predio da rua Souto Carvalho, 43, estação Sampaio, com 3 quartos, 2 salas, cozinha, despensa, etc., para ver das 11 horas em deante. (T 7487) N

VENDE-SE com 3 q., 2 s., quarto de banho completo, em esquina, com entrada ao lado e quintal, melhor ponto da rua Uruguay (Tijuca), por 32:000$000, com Valladares, á praça Olavo Bilac n. 5. Tel. 1681 N. (T 6193) N

VENDE-SE em Copacabana, um terreno com 10x60, perto dos bondes e dos banhos. Preço, 15:000$. Trata-se na rua Copacabana, 550. (T 2810) N

VENDE-SE um superior predio em 2 pavimentos, terreno proprio, medindo de extensão 65 metros, á rua General Siveriano n. 186, em leilão, pelo Iglesias; quinta-feira, 22, ás 4 1/2 junto a rua da Passagem. (T 7517) N

SENHORAS Dôres nos ovarios, menstruações dolorosas, colicas uterinas, tomem CAPSULAS SEVENKRAUT (Apiol-Sabina-Arruda). Ap. D. G. S. P. n. 94, 19-1-921. Drogaria Geraldes, rua Uruguayana n. 142 (T 4284) S

VENDE-SE um predio construido em centro de jardim, sito á rua Cirne Maia n. 28, Meyer, com 4 quartos, 2 salas e mais dependencias, podendo ser visitado das 14 ás 17 horas. Bonde de José Bonifacio a porta. Trata-se na rua Senhor dos Passos n. 106, não se admitte intermediarios. (T 8270) N

VENDE-SE optimo palacete com chacara; á rua Real Grandeza, 70, por 140 contos. (T 8240) N

VENDE-SE um bom terreno no Engenho de Dentro, com 11x38,80; trata-se á rua Uruguayana, 66. (T 7530) N

VENDE-SE por 75 contos ou aluga-se por 700$, com taxas, luxuoso palacete, garage e chacara, etc; á rua Conde de Bomfim; chaves no n. 1253 só das 12 ás 4; facilita-se o pagamento. (T 7533) N

VENDE-SE terreno 11x65, rua Ribeiro Guimarães. Trata proprietario Figueiredo. Uruguayana, 95. (T 6780) N

VENDE-SE bom terreno junto do mar. Copacabana 10x3. Proprietario Figueiredo, Uruguayana, 95. (T 6780) N

VENDE-SE Voluntarios terreno — 16x35. Trata proprietario Figueiredo. Uruguayana n. 95. (T 6780) N

VENDE-SE por 25 contos, um predio em Botafogo, com 2 q., 2 s., cozinha, banheiro, W. C. e quintal. Inf. Quitanda, 48, 2º andar. (T 6832) N

VENDE-SE um bom predio, com 3 quartos, 2 salas e mais compartimentos, travessa Rio Grande do Norte — Meyer, proximo da Estação, preço, 29 contos.— Trata-se na Avenida Passos n. 92, sob. (T 8174) N

VENDAS DIVERSAS

VENDE-SE uma mobilia de sala de jantar, e uma de quarto; rua da Lapa n. 21, 2º. (T 6711) O

VENDE-SE uma rica mobilia de sala de jantar, á rua do Cattete n. 261. (T 8080) O

VENDE-SE uma boa armação de peroba, á rua S. Clemente, 65— Botafogo. (T 6631) O

VENDE-SE superior guarda pratos com vidros gravados, etager, mesa elastica, guarda vestidos, cama e um superior gramophone, com 50 chapas; rua do Mattozo, 112, casa 10. (T 8128) O

VENDE-SE uma machina Singer, com pouco uso, á praia da Lapa n. 68, sobrado. (T 7392) O

VENDEM-SE dois cachorros lulus ligitimos, n. 1, de tres mezes, pretos; á travessa do Torres n. 19,— sobrado entre as ruas Rezende e Riachuelo. (T 8212) O

VENDE-SE uma divisão de peroba, clara, sem vidros; preço barato; rua do Cattete n. 220, sobrado. (T 8206) O

VENDE-SE uma geladeira com 2 portas, em bom estado, preço, 150$000. Rua Real Grandeza, 114. (T 8246) O

VENDE-SE uma bicycleta em bom estado, preço, 100$000. — Rua Real Grandeza n. 114. (T 8246) O

VENDE-SE um piano-pianola, marca Erard, quasi nova, com banco e cerca de 50 rolos de musica, na rua Souto Carvalho n. 43 — Eng. Novo. (T 7488) O

VENDE-SE o barco "S. Domingos da Pavuna", afaluado, de boa construcção, com capacidade para 25 toneladas e em perfeito estado. Preço 10 contos de reis. Para informações detalhadas, com o sr. Maia, das 17 ás 21 horas, á rua Bella de S. João, 58, S. Christovão. (T 7474) O

VENDEM-SE casas de cotias, á rua Cardoso Marinho n. 41, casa 7— S. Christovão. (T 7463) O

VENDE-SE uma machina de costura Singer, quasi nova, com 5 gavetas, ver e tratar, — á praia do Russell n. 96. (T 6814) O

VENDEM-SE telhas, caixas dagua, tijolos, assoalho, foro, vigamento, barrotes, canno de chumbo e ferro, portas, janellas e muitos outros materiaes, na rua Mariz e Barros n. 183, praça da Bandeira. (T 7377) O

VENDE-SE uma Victoria e um — Tilbury; preço em conta. Rua do Riachuelo n. 366. (T 6790) O

SABONETE DE ROSS Usado pelas pessoas de bom gosto. (3781)

VENDEM-SE moveis usados, estantes para livros, duas machinas de escrever, ventilador e pianola. Rua Cardozo n. 242, Meyer. (T 8249) O

TRASPASSES

TRASPASSA-SE uma boa casa toda mobilada, serve para pequena pensão; á rua Corrêa Dutra, 146. (T 7220) P

TRASPASSA-SE uma casa com boa commodidade, tendo 2 dormitorios, sala de jantar completa, sala de visitas, por 3:500$000. Ver e tratar na rua General Caldwell n. 239. (T 7558) P

TRASPASSA-SE uma bonita casa, toda bem mobilada, com 8 quartos, 6 quartos são alugados para senhores do commercio. Logar fresco e saudavel. Rua transversal do Catteto. Só para quem ficar com todos os moveis. Preço 10 contos. A casa tem 2 annos de contrato. Para informar quitandeiro José, na rua Santo Amaro 107. (T. 7507) P

TRASPASSA-SE o contrato da loja Boulevard São Christovão 10, occupada com pianos; trata-se Visc. Itauna 75, pequena luva. (T 8155) P

TRASPASSA-SE um esplendido armazem no centro da cidade. Trata-se com o sr. Campos, proprietario do Hotel de França. (T 6671) P

TRASPASSA-SE um contrato de 20 mezes de um 1º andar mobilado, em predio novo de 6 quartos, etc. á rua do Senado, 263. (T 6822) P

TRASPASSA-SE casa mobilada, — com mobilia completamente nova, para familia de tratamento; informações pelo Tel. 2325 Central. (T 6149) P

TRASPASSA-SE um sobrado, bem mobilado, com contrato, para grande familia ou pequena pensão; informa-se á r. Cattete 249, 1º. (T 7413) P

Achados e perdidos

GRUMBACH, ROCHA & Cia. — Praça Tiradentes n. 51; perdeu-se a cautela n. 54.476 desta casa. (T 6785) Q

CASA Campello. Av. Passos, 29-A; perdeu-se a cautela n. 82.256 desta casa. (T 6773) Q

CASA Campello. Av. Passos, 29-A; perdeu-se a cautela n. 75090 desta casa. (T 8244) Q

PERDEU-SE a cautela 62392 da casa Vianna Irmão. (T 6753) Q

PERDEU-SE a cautela n. 57.609 da casa Mendes; Becco do Rosario n. 9. (T 5756) Q

PERDEU-SE a cautela n. 30.559 do Monte de Soccorro. (T 7523) Q

DIVERSOS

ANTES de comprar o remedio aconselhado, saiba o preço na Drogaria André; Sete de Setembro, 31. (S 16812) S

ALUGA-SE um quarto de frente, mobilado e limpo, para descanso, a um senhor de responsabilidade, em casa de uma senhora só. Carta para este jornal, a R. G. (T 6663) S

BELLISSIMOS BRONZES COM ILLUMINAÇÃO ELECTRICA; acaba de receber a "CASA BRAGA", Gonçalves Dias, 89 e 7 de Setembro n. 107. (14346) S

COMPRAM-SE moveis e pianos; moveis avulsos e casas mobiladas, tapetes, louças, crystaes, metaes, cortinas, machinas, cofres, etc., e tudo que represente valor; negocio decidido; chamados a André. Telephone, Norte, 6332. (T 7444) S

COMPRAM-SE capas, vestidos, pelles e manteaux; pagam-se os melhores preços. R. Lapa 43, sob. Tel. C. 2009 (T. 6589) S

Casamentos Processos Civil e religioso de accordo com a lei. — *Agencia Juridica-Internacional* — *Alfandega 90, sobrado.* (T 8150) S

COMPRA-SE qualquer objecto usado, roupas, tapeçarias, metaes, chumbo, machinas, moveis, pianos, não se desfaça antes de chamar Norte 4618. Visconde de Itauna n. 183. (T 8217) S

COMPRAM-SE moveis, machinas, tapetes, metaes, reposteiros e louças; paga-se bem; chamados pelo telephone Beira Mar 1705. Cattete, 245. (T 6709) S

CARTOMANTE, D. Maria Emilia, celebre, 1ª do Brasil e Portugal, consagrada pelo povo, mais perita, ultima palavra da cartomancia e sciencias occultas; ás pessoas do interior, consulta por carta, seriedade e sigillo; residencia á rua S. João n. 59, perto das barcas, em Nictheroy. Caixa postal n. 1688 — Rio de Janeiro. (T 6454) S

CASA VERDE — V. Ex. está noivo? Deseja comprar moveis de fino gosto? Queira visitar a nossa exposição. Rua Senador Eusebio n. 88, Tel. Norte 4079. (16811) S

CASA de familia fornece pensão a domicilio, farta e asseiada, sem temperos prejudiciaes ao estomago; Rua Dois de Dezembro, 121, Cattete. (T 6737) S

Casamentos Trata-se sem incommodos para os noivos. Rua dos Invalidos 66-A. (T 7408) S

COMPRAM-SE roupas usadas e moveis. Paga-se mais que qualquer casa. Tel. Central 2637. Rua José Mauricio, 16. (T 6446) S

DINHEIRO — Senhor que retira breve para a Europa, empresta alguns capitaes sobre predios na Cidade e em Nictheroy, promissorias commerciaes, herança, etc. Informações por especial favor com o sr. Cunha, á rua da Quitanda n. 72, sala da frente. (T 8171) S

DA-SE pensão em casa de familia, a domicilio; á rua de S. Christovão n. 131, preço modico. (T 6660) S

Doenças venereas Tratamento cuidadoso e rapido quanto possivel da gonorrhéa e das suas complicações na urethra, prostata, testiculos, bexiga e rins; da syphilis; dos cancros molles e das adenites, etc. — pelo DR. JULIO DE MACEDO, á rua da CARIOCA 54-A (do 8 ás 11 e de 1 ás 6).) (T 8264) S

---

(233) FOLHETIM DO "CORREIO DA MANHÃ"

Martyr da Calumnia

por LUIZ DE VAL

e o soluço de Colásilho, que se abraçou ao pescoço de Soledade, exclamando entre lagrimas e beijos:

— Has de curar-te! Poderás ver-me, minha irmãzinha! Como seremos então felizes! Que bonitos serão então os teus olhos! Senhor, senhor, continuou elle, voltando-se para André, se a cura, eu irei de joelhos por onde o senhor fôr, e beijarei o chão que o senhor pizar.

— Não terias pouco trabalho, pobresinho. Vamos, enxuga as lagrimas.

— Interesse-se por ella, sr. doutor. Soledade é boa, muito boa. Não a julguem má, como ainda agora os quiz convencer. Infeliz! Isso mesmo prova que é muito nobre.

— Como se quizesse occultar a maldade alheia deitando as culpas sobre si, disse André, querendo puxar-lhe a lingua.

— Sim, senhor, é assim mesmo como lhe digo.

E dirigindo-se á irmã, exclamou:

— Perdôa-me, Soledade, mas não quero que ninguem te julgue má nem um só momento. Sabes? E's muito boa, muito boa! Os que para ti foram maus, não merecem que os desculpes.

— Colás... meu filho!... soluçou Soledade.

— Não chores, minha irmã; não chores, mãe. Sim, mãe, porque tu assim o fôste para mim!

E abraçaram-se estreitamente derramando abundantes lagrimas.

Que formoso quadro! Quanta ternura havia naquelle grupo tão commovente! Toda a ternura, toda a vehemencia do carinho, ali se manifestava esplendida e formosamente sincera.

André mordeu os labios para conter uma lagrima rebelde. Luciano não as póde conter. Deixou-as assomar aos olhos e correr-lhe pelas faces. Nem mesmo póde evitar um soluço que todos ouviram.

A cega estremeceu. Quem soluçava? Não era Colásilho, estava bem certa.

Colás disse-lhe naquelle instante:

— São bons, muito bons estes senhores, minha irmã. Oh! se tu os visse... o nosso protector chora e soluça.

— Elle! exclamou Soledade, pallida e tremula.

— Elle, sim.

— Oh! meu Deus!

E caindo de joelhos sobre a alcatifa, exatamente deante de Luciano, exclamou:

— Só de joelhos poderei pagar tanta nobreza, tanta caridade, tanta ternura! Obrigada, cavalheiro, obrigada. A pobresinha cega resará sempre pela sua felicidade. As orações e as lagrimas são a unica moeda dos pobres como nós somos. Oh! se a sua ventura estivesse na minha mão, como o senhor seria feliz!

Luciano não deixou continuar. Pegou-lhe nas mãos, e a obrigou a levantar-se.

— Reze se quizer, pobre amiga, mas não me deve nada. O fazer bem é um dever que têm todas as pessoas que para isso disponham de elementos. Eu cumpro um dever que me impõem a consciencia e a sympathia!

E obrigou-a a sentar-se outra vez, ajuntando:

— Socegue, socegue.

André interveiu:

— Basta, disse elle, basta de choros. Isto acabará por parecer uma casa de orates. Nada de lagrimas. Alegria, muita alegria! Pois ella fortalece o espirito. Tu, ajuntou, dirigindo-se a Colás, de hoje em deante, todos os dias ás 10 horas da manhã trarás aqui Soledade, a tua irmã e mãe ao mesmo tempo.

— Sim, sim, balbuciou elle.

— Secca as lagrimas, chorão. E não ponhas essa cara de anjo bobo, que sem seres um diabo, me parece que de bôbo tens tu o que eu tenho de millionario.

— Que coisas este senhor diz! observou Colás, sorrindo ante aquelle sympathico gracejo.

— A mim não me agradam as tristezas, essas guarda-as para o teu protector, o meu amigo Luciano. Para estares bem comigo, has de rir sempre. Vamos lá, ri-te; sempre quero vêr a tua cara quando te ries.

E deu-lhe um amigavel supapo, que fez rir deveras o rapazinho.

André tomou um certo ar de seriedade, quando viu todos contentes e socegados, e formulou então as suas ordens por completo.

— Já sabs: todas as manhãs ás 10 horas está aqui. Como é muito possivel que não saibas tratal-a...

— Eu farei o que me determinar, meu senhor, disse Colás.

— Bem, bem. Ha coisas que vale mais fazel-as aqui. Amanhã daremos principio ao tratamento.

E dirigindo-se a Soledade, accrescentou:

— Não julgues, minha amiga, que tudo vae ser doçuras. E' preciso esperar algum tempo, e alguns dias terá de soffrer um pouco.

— Como quizerem, disse Soledade, que desde que ouvira soluçar Luciano, parecia muito preoccupada.

— Mas o senhor lhe fará muito mal? perguntou Colásilho um tanto inquieto.

— Não te assustes nem te apoquentes, meu tontinho. Lá diz o rifão, que não ha mal que por bem não venha. O peor de tudo, é a ultima ordem que tenho a dar-lhes, ordem a mais dura, a mais terrivel.

— Ah! senhor! o que vem a ser?

— Visto Soledade não poder continuar a sair á rua, durante o dia, e muito menos á noite, se chover ou fizer frio.

— Isso não póde ser, cavalheiro, observou Soledade. Se não ajudo Colás a ganharmos o nosso pão, não é possivel que vivamos como temos vivido.

— Sim, é possivel, disse Colásilho, com impeto. Afinal, o que póde acontecer? Perdermos os tres ou quatro reales que tu ganhas? Não importa. Eu buscarei agenciar para os ganhar de qualquer fórma.

— Pobre filho! Que póde tu fazer, se já tens esgotados todos os recursos?

— Affianço-lhe, senhor, que não sairá á rua senão para vir aqui ás 10 horas da manhã, pelos sitios onde haja sombra.

— Isso quando eu lh'o disser. Por emquanto começamos a operar com toda a regra; serei eu quem vá á sua casa. Emquanto durar a preparação, não importa que saia á rua. Pois tudo se arranjará.

— Sim, tudo se arranjará, disse Luciano, com significativa entoação.

Ao ouvir a sua voz, Soledade estremeceu. Parecia exercer nella uma influencia extraordinaria.

XVIII

UM RASGO DO SR. PEDRO

A entrevista terminou.

André tomou nota da morada de Soledade, e Colásilho lhe disse:

— Olhe, meu senhor; se precisar alguma coisa de mim, não é difficil encontrar-me a qualquer hora do dia. Venho duas vezes, á 1 hora e ás 6 e meia, aqui abaixo, ao café Varella, onde está o sr. Pedro, o vendedor de phosphoros com quem vivemos. O meu campo ordinariamente para a venda, é a Porta do Sol e as quatro ruas.

— Ah! vivem na companhia do vendedor de phosphoros cá de baixo? perguntou Luciano.

— Sim, meu senhor.

Começou a despedida. Colásilho tornou a chorar querendo beijar a mão dos seus protectores. Soledade fez os seus agradecimentos a meia voz, muito commovida; e muito mais se commoveu ainda ao sentir na mão direita o contacto duma das de Luciano, que lhe pegava, para a acompanhar pessoalmente até á porta.

As mãos de Luciano e da cega tremiam ao apertarem-se.

— Trata-a com muito cuidado, recommendou elle a Colás. Advertencia inutil porque, bem se sabe, como o rapazinho a estimava.

— Até amanhã, meus senhores, e Deus lhe pague.

— Até amanhã, bom rapaz, lhe disse André.

E ficou observando Luciano que acompanhava a cega até ao proximo lance da escada, guiando-a, receoso que caisse.

*
* *

Pouco depois, os dois amigos achavam-se sós no escriptorio, de pé, olhando-se mutuamente. No olhar de André havia malicia; no do seu amigo perturbação.

— E' certo que se curará? perguntava Luciano muito commovido.

— Sim, ha de curar-se; poderá ficar melhor ou peor, mas deve curar-se.

— Ficará vendo como qualquer de nós?

— Pelo menos, poderá ver-te.

— Ver-me?

— Naturalmente, se recobrar a vista.

— Que felicidade tão grande, levar até ao fim esta obra de caridade!

(Continúa)

FRAQUEZA DA SYPHILIS

1º, *Lygia*, tendo fraqueza devido á syphilis, tomou 1 vidro de Luetyl, ficou forte, augmentou 3 kilos e ganhou 6$000.
Helena tomou 10 vidros de outro depurativo, ficou no mesmo e gastou 40$000.
LUETYL
Só em bôas pharmacias (20.204)

DINHEIRO sem commissão, empresta-se sobre hypotheca, rua Uruguayana n. 47. (T 6626) S

DESCONTOS E HYPOTHECAS — Juros de 9 a 12 % ao anno, sob hypothecas de predios e promissorias commerciaes e de particulares, a curto ou longo prazo, juros convencionaes e de bancos; com J. Leão. Av. Rio Branco n. 151, 1º andar. (Tem elevador). Tel. C. 5784. (T 8201) S

DINHEIRO — Empresta-se na Companhia Territorial e Constructora; á rua de S. Pedro n. 61, sobre mercadorias e moveis, ficando estes em poder do devedor. (15088) S

DINHEIRO — Sob promissorias á commerciantes e particulares, curto e longo prazo. Juros modicos. Rua do Rosario 58, sob, sala 3. (T. 6796) S

DINHEIRO — Empresta-se na "A Sublocadora de Immoveis do Districto Federal"; rua do Rosario 159 1º andar. (T 4150) S

DESCONTOS. Titulos commerciaes e particulares. Taxas modicas. Rua de S. Pedro n. 42. (T 7503) S

Divorcios amigaveis e judiciaes, inventarios, justificações, habilitações de casamento, escripturas ante-nupciaes, testamentos, naturalizações, etc. Dr. *R. Moreira — Adv. — Alfandega*, 90. (T 8150) S

Empresta-se dinheiro á 7 % ao anno, sob predios, alugueis de casas, moveis, inventarios, heranças, cauções de apolices e mercadorias. Compram-se predios, terrenos e heranças. Custeiam-se despezas de inventarios, emancipações e pagam-se impostos em atrasos, adeantando-se dinheiro mesmo a menores. Lopes. Rua 1º de Março, 20, sob., sala 6, entre rua do Ouvidor e 7 de Setembro. (T 8277) S

EMPRESTIMOS. A commerciantes e a particulares, a curto e a longo prazo. Taxas modicas. Rua de S. Pedro 42. (T 8105) S

ESPIRITA Somnambulo — Consultas sobre qualquer sentido, fazendo desapparecer os atrazos, embaraços, rivalidades da vida por mais difficeis que sejam; trabalhos verdadeiros e garantidos; á rua Barão de Petropolis n. 93. Rio; bondes de Estrella á porta, tambem servem os de Itapiru' e Catumby. (S 5142) S

Emprestimos. Fazem-se sob inventarios, heranças, hypothecas, 8 % ao anno. Fazem-se obras e pagam-se impostos em atrazo. Compram-se casas e terrenos. Custeiam-se inventarios e emancipações. B. Carmo, R. Rosario, 137, sob. teleph. Norte 6974. (T 6827) S

FABRICA DE CERVEJA — Vende-se uma montada e funccionando com fabrico de gazozas, torração e moagem de café em predio proprio com terrenos. Já vendo 5:000$000 mensaes e passa-se por motivo de molestia. Preço, 50:000$000. Entender-se com A. Barbosa, Santagallo,— E. do Rio. (T 6604) O

Gonorrhéa Syphilis Cura da gonorrhéa aguda ou chronica, em poucos dias, por processo de exito absolutamente comprovado, bem como de todas as suas complicações. — Tratamento da syphilis e todas as suas manifestações, com injecção indolor, de effeitos garantidos. — URUGUAYANA 134, de 8 ás 11 e 1 ás 6. — DR. RUPERT PEREIRA. (T 7510) S

HYPOTHECAS — Faz-se de 10 contos para cima. Juros de 9 á 12 % ao anno. Rua do Rosario 58, sobrado, sala 3. (T. 6795) S

HOJE — Vendem-se ternos de casemira fina, de paletot sacco, frack smok, casaca, sobretudos, capas de 300$, por 25$, 30$, 35$, 40$ 50$, 60$, 65$, 80$, 90$, a 150$ e paletots de casemira desde 10$ e colletes desde 5$, uniformes chauffeurs de 300$ por 30$, 35$, 40$, 50$ e 90$, para senhoras, vestidos finos para theatros, passeios, bailes, de 40$, por 30$, 35$, 40$, 50$ a 90$, e capas desde 10$, chapéos desde 5$, e outros artigos. Liquidação até acabar. R. Senador Dantas 75. Casa Rollas. (T 7434) S

Inventarios, divorcios, penhoras, despejos, concordatas, fallencias, advocacia em geral. — *Dr. Raymundo Moreira — adv. — Alfandega* 90, sob. (T 8150) S

IMPOTENCIA — Seu tratamento. Assembléa 54, das 9 ás 9, DR. PEDRO MAGALHÃES. (T 6690) S

MME. MUSSET — (Espirita seria, só atende a senhoras; rua Visconde de Itauna, 525. (T 7486) S

MODISTA — Executa vestidos com chic perfeição, desde 30$; Rua Gonçalves Dias 56, 1º andar, sala 2. (T. 8058) S

MACHINAS de escrever de 1ª ordem e deposito de Remington, Underwood, Royal e outras, perfeitas e garantidas. Rua da Alfandega, 137; D. Magalhães. (T 7511) S

MME. Oriental, espirita e celebre cartomante, e sciencias occultas, com 20 annos de pratica em Jerusalem e na maior parte da Europa. Revela o segredo humano pela graphologia physionomica, lê a palma da mão e toda a sina da pessoa. Consultas todos os dias, á rua da Constituição n. 47, 1º andar. Tel. C. 2508. (T 6821) S

BELLO SEXO — Para incommodos de senhoras tomem CAPSULAS SEVENKRAUT, ap. D. G. S. P., n. 94, 19-1-921. Tubo original. — A' venda na Drogaria Geraldes. R. Uruguayana 142. (T 4283)

MME. Zinha, espirita, unica que faz trabalhos em 8 dias. — Rua Gomes Carneiro, 123. (T 8210) S

MOBILIA de sala de jantar, vende-se, a preço modico; Barão de Guaratiba n. 73, das 9 ás 12 e das 4 ás 7 horas. (T 8157) O

MME. Anna, Séria. Trabalhos garantidos. Medium. Prediz o futuro e offerece bons conselhos sobre o presente. R. Lêdo, 51, 2º andar. (T 6708) S

MACHINA Singer, de costura, compra-se 1 ou 1 cautela da mesma; teleph. 2659 Villa. (T 7422) O

MYSTERIOS da vida reconciliações, bons negocios e mais tudo o que desejar, por trabalhos garantidos. Cartas com enveloppe prompto para resposta. Mme. O. Fernandes. Nova Iguassu', Estado do Rio. Attende-se em qualquer distancia. (T 7489) S

MACHINAS SINGER — prestações. Trocam-se e concertam-se. Machinas usadas desde 60$, para cima. Deposito Frei Caneca, 123. Tel. Norte **4976**. (T 6812) S

Naturalizações e casamentos de estrangeiros no Brasil. *Agencia Juridica Internacional — Alfandega 90, sobrado*. (T 8150) S

OFFERECEM-SE capas para mobilia, a 85$; Stores bordados a 25$, com armação; á rua Senador Euzebio 88, tel. Norte 4079. Casa Verde. (S 16811) S

PLISSA-SE babados, na rua Zulmira n. 94 — Maracanã. (T 8104) S

PIANO ou auto-piano, compra-se urgente, para particular, embora precise reparos. Teleph. 741 Villa. (T 8239) O

Westclox

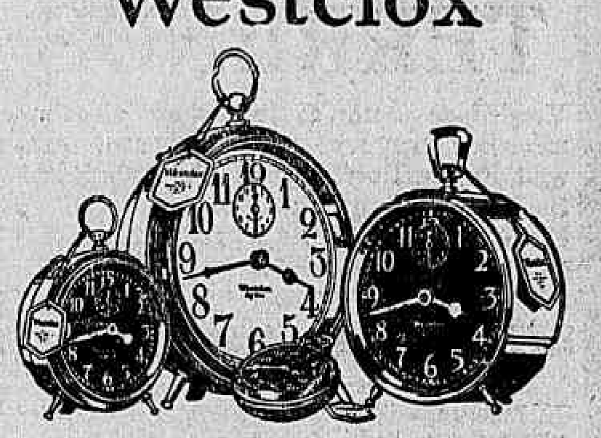

Ajuda no governo da casa

Muitos Westclox tem cabimento n'uma casa. Para o pae um Big Ben, para a mãe um Baby Ben, para os filhos um Bom Dia C ou um Jack o'Lantern, para o cozinheiro um Bom Dia A ou B.

As casas providas de Westclox são governadas com exactidão. Cada Westclox marca as horas com rectidão e soa o alarme pontualmente.

Qualquer negociante progressista lhe dirá que todos os despertadores e relogios que levam a marca de fábrica Westclox no mostrador e na etiqueta resultam completamente satisfactorios.

WESTERN CLOCK CO., LA SALLE, ILLINOIS, E. U. A.
Fabricantes de Westclox: Big Ben, Baby Ben, Pocket Ben, Glo-Ben, Jack o'Lantern, Bom Dia (Estylos A, B, C, e D), O Vigia.
19

PIANO — Vende-se um por 2:000$ americano, á rua Sumaré, 14. — Fabrica das Chitas. (T 6768) O

PIANOS a 500$, 600$, 1$:000$000, 1:500$, sendo este allemão, cepo de metal, lyra de ferro, teclado e cepo novo, castiçaes duplos. Visc. Itauna 75. (T 7295) S

PIANO allemão, com optimas vozes, cepo de metal, cordas cruzadas, pessoa que se retira, vende muito em conta; rua do Mattoso n. 112 casa 10. (T 8126) S

PIANOS e auto-pianos —Não comprem sem pedir catalogos ou visitar a grande e bella exposição de pianos crapaud, de armario e auto-pianos novos e authenticos, de 10 das principaes fabricas allemãs. Preços populares, sem competencia, e dá-se prazo A casa que mais pianos vende. R. Ferreira & C. Rua São Francisco Xavier, 388 — T. V. 3.068. (16810)

QUE calor!... Vendem-se ternos de linho, palha de seda, palm beach e outros, de 320$ por 35$, 40$, 50$, 60$, 70$, 80$, 93$ a 150$. R. Senador Dantas, 75, loja. (T 7435) S

SER FELIZ nos negocios, amores, ter saude e realizar tudo que desejar; cartas com sellos para a resposta, a P. S. Estação de Mesquita, E. do Rio. (T 5732) S

SYPHILIS e consequencias cura radical; injecções INDOLORES de sua preparação. 606 e 914. Assembléa n. 54; das 10 ás 21.
DR. PEDRO MAGALHÃES (T 6687) S

VENDER ou comprar Joias com seriedade? é na "Joalheria Valentim", á rua Gonçalves Dias 37, fone 94 C. (T 1062 S

Vitrine com duas faces, vende-se na Joalheria "A Turmalina". Travesa de S. Francisco, 6. (T 7562) O

VENDEM-SE capas para mobilia, a 85$. Stores bordados com armação a 25$; á rua Senador Euzebio, 88, tel. Norte 4079. Casa Verde. (S 16811) S

GONORRHEA e suas complicações. Cura radical por processos seguros e rapidos. — DRS. JOÃO ABREU e BRANDINO CORRÊA. Das 8 ás 10 horas. Rua de S. Pedro 64. Tel. Norte 5803. (60809)

MEDICOS

SENHORAS Mol. do utero, partos, corrimentos, syphilis, operações e apparelhos.
Dr. Zeferino Bastos — Rua Invalidos 46. Tel. 355. Cent. (T 4228)

DR. POSSOLLO — Operações, doenças de senhoras e vias urinarias. Carioca, 12, 2 ás 4 Bispo 116.— T. V. 4341 e C. 3464. (T 8159) E

DOENÇAS DO ESTOMAGO, INTESTINOS, FIGADO E NERVOSAS — *DR. RENATO DE SOUZA LOPES, professor da Faculdade. Exames e photographias pelos raios X. Tratamento especial da epilepsia. R. S. José 39, de 3 ás 6 diariamente. Tel. 5282 C. Res. Rua Voluntarios, 33.* (11384)

A SENHORA ESTA' triste, nervosa? As regras são dolorosas, o indicado é tomar uma CAPSULA SEVENKRAUT (Apiol-Sabina-Arruda). Ap. D. G. S. P. n. 94, 19-1-921. Rua Uruguayana n. 142. Drogaria (T 4286)

HYDROCELE, TUMORES DOS SEIOS, VENTRE E ESCROTOS
HYDROCELE — Cura radical sem dor, sem operação cortante e sem privar o doente das suas occupações habituaes.
DR. LUIZ DE MARCOS — Uruguayana n. 105, sob., das 2 ás 4. (11386)

MOLESTIAS DOS OLHOS E OUVIDOS — *DR. NEVES DA ROCHA Avenida Rio Branco 90, das 12 ás 4 horas da tarde, todos os dias. — Telephone Norte 537 — Residencia - Rua Barão de Icarahy 17 - Beira Mar 2657* (T. 7528) S

DR. A. MONTEIRO, 21 annos de clinica, sendo 6 annos na Europa, medicina e cirurgia, em geral, gratis aos pobres, das 10 ás 6 horas da tarde, rua Larga 55. Fornece e applica por 30$000, mas o legitimo 914 allemão. (S 7143) R

Clinica de senhoras
Tratamento moderno das hemorrhagias, colicas uterinas e suspensão das regras, sem operação; nos casos indicados, emprega tratamento seguro para evitar a gravidez sem operação sem dôr e sem prejudicar a saude Dr. Cesar Esteves, rua Sete de Setembro 186, das 9 ás 11 e de 1 ás 4. (T 1876) R

ELECTRICIDADE medica — Tratamento com muito proveito de grande numero de molestias, especialmente as de causa nervosa, as paralysias, as neurasthenias, as molestias chronicas e as molestias da pelle, pelos agentes physicos; alta frequencia, banhos hydro-electricos, banhos de luz, ozena, electricidade estatica, correntes galvanicas, faradicas, electrolyse, galvano caustia, massagem vibratoria, raios X. — Dr. Neves da Rocha — Avenida Rio Branco n. 90, das 12 ás 4 horas da tarde. Tel. Norte 537. (T. 7528) S

Dr. A. NEVES
Doenças da nutrição, do nariz, da garganta, do figado. — ASTHMA — Rheumatismo — Obesidade — Eczemas — Diabetes — Rua Uruguayana n. 39, das 10 ás 12 e das 4 ás 6 horas. (T 8089) R

DR. L. FELICIO TORRES — De volta da Allemanha, reabriu o seu consultorio, á rua Rodrigo Silva 8. Especialidade molestias da pelle e doenças venereas. Todos os dias de 2 ás 4 horas. (T 5718) R

Zumbidos nos ouvidos Tratamento pelo Dr. Neves da Rocha, com exito seguro dos zumbidos nos ouvidos, pela massagem vibratoria e pelas correntes de alta frequencia. Os zumbidos diminuem logo nas primeiras applicações e acabam desapparecendo completamente. Consultas das 12 ás 17. Avenida Rio Branco n. 90. — Rio de Janeiro. Teleph. Norte: 537. (T. 7528) S

DENTISTAS

Dr. Silvino Mattos
Laureado especialista em dentaduras, com ou sem chapas, parciaes ou duplas; em extracções e tratamento de dentes sem a minima dor; obturações a platina, ouro, porcellana, PIVOTS, coroas e cantos de ouro, etc. Toda a obra é feita com perfeição, rapidez, maxima garantia, ao alcance de todos e em prestações. Rua Sete de Setembro, 231, proximo á praça Tiradentes; das 7 da manhã ás 5 da tarde, todos os dias. Phone: 1.555 Central (T 6807) R

OURO para Dentistas
24 K. Garantidos. Gr. 7$600
22 K. Garantidos. Gr. 6$800
18 K. Garantidos. Gr. 5$500
Prata Fina em laminas $300
VIANNA, IRMÃO & Cª.
(Secção de Afinação de Metaes Preciosos).
RUA PEDRO 1º. 28 e 30.
(Antiga Espirito Santo) (T 6811) R

DR. RAUL DE BARROS HENRIQUES — Cirurgião Dentista — Mudou seu gabinete para a Avenida Rio Branco, 175, 1º andar. (T 6499) R

DENTISTAS. Exijam a broca, a Godiva, a amalgama e a Placa de Base Alston que são incontestavelmente as melhores. Em todas as casas dentarias do Rio e do interior. (S 16808) R

Dr. Silvino Mattos
Laureado com as maiores e mais elevadas recompensas em varios Congressos Scientificos e em numerosas Exposições Universaes, Internacionaes e Nacionaes, a que concorreu com trabalhos dentarios. 26 annos de pratica. Especialista em dentaduras anatomicas, parciaes e duplas. Rua Sete de Setembro n. 231, proximo á praça Tiradentes. Phone 1.555 Central (T 6808) R

PROTHETICOS. Para obter bons trabalhos são indispensaveis os dentes Alston Novalloy, o Vulcanite, e o Revestimento Alston, o Gesso D. M. C., etc. Em todas as casa do Rio e do interior. (S 16808) R

Dentista — Heitor Corrêa — Especialista em trabalhos a ouro e dentes artificiaes. Travessa S. Francisco, 12. Tel. 3440, Central. (11390)

PARTEIRAS

MME. Guin, prof. parteira de Barcelona e Rio. Partos e outros trabalhos. Cons. S. José 27. Tel. C. 1127. Acceita parturientes, rua Buarque de Macedo 78. Tel. B. M. 104. (T 4035) Y

PARTEIRA diplomada, Mme. Elvira, 22 annos de pratica; attende de 1 ás 4 Rua dos Andradas, 149. Phone 5920 Norte. (T 6087) E

SENHORAS — Partos. Tratamento dos abortos e suas consequencias, corrimentos, colicas utero-ovarinas, regras irregulares e prolongadas. ASSEMBLE'A, 54. das 10 ás 21 horas. — DR. PEDRO MAGALHÃES. (T 6689) Y

Professores e professoras

ADMISSÃO ao Coll. Pedro II; preparam-se candidatos, á rua Duq. Caxias, 44, V. Isabel. (T 8103) Z

AULAS de port., fr., ing., arith. alg. e geom., pelo prof. dr. — Washington Garcia. Diariamente das 9 ás 11. Taxa 40$, com direito a toda rua da Quitanda, 47, sala 4. (T 8082) Z

COPIAS á machina $600. Trab. no Mimiog. 7 Set. n. 107, ESCOLA URANIA. (T 6723) Z

Normalista e pharmaceutica
Dá nome e lecciona como professora interna, dando boas referencias. — Cartas a Euclydes. Largo de Catumby n. 119. Telephone 1652. (T 8107)

CONTABILIDADE — Escripturação mercantil, cursos rapidos. — Rua do Carmo n. 5, 2º andar. (T 7108) Z

ESCREVER A' MACHINA — Curso completo em todas as machinas, 50$000; tres aulas por semana, 10$000 mensaes; aulas diarias 20$; "ESCOLA VELOX". Largo de S. Francisco 36, 1º. (T 6636) Z

FACULDADE de Philosophia — Pr. Tiradentes 66. Dá-se prospecto. Taxa — 25$ mensaes. (T 5755) Z

INGLEZ, Mr. Rodger, americano, ensina este idioma por preço modico; á r. da Alfandega n. **199**, sob. (T 6584) Z

LINGUAS, arithmetica, escriptur. mercantil, tachygraphia. ESCOLA VELOX, largo S. Francisco 36. (T 7568) Z

PROFESSOR — ex-lente S. Francis College New-York, lecciona inglez, francez, hespanhol e italiano; unico que nesta capital póde preparar alumnos em poucos mezes; pelo seu methodo claro e rapido; praça Tiradentes n. 53, 2º andar. (T 6625) Z

PROFESSORA paciente, ensina a creanças e senhoras, portug., franc., arithm., geogr., callígr., etc. C. 6235. (T 8131) Z

PROFESSOR allemão, acceita alumnos e traducções. Quitanda, 51, 2º and. Trata-se das 9 ás 19 horas. (T 6469) Z

PROFESSORA francesa, — ensino pratico e rapido do francez; — r. Carmo, 71, 3º. Faz traducções e corresp. (T 6762) Z

PROFESSORA diplomada, lecciona piano em sua residencia ou fora; á rua Sant'Anna n. 109, sob. (T 7477) Z

PROFESSORA de linguas— senhora brasileira, recem-chegada da Europa, Mme. Mando de Barincourt, com pratica de mais de trinta annos de ensino, lecciona theoria e pratica á vontade das alumnas, os idiomas francez, inglez e italiano; á rua — Sorocaba n. 182, onde reside. (T 6804) Z

PROFESSOR BARBOSA. Lecciona portuguez, francez e arithmetica, preços modicos; rua Alfandega **199**. (T 6585) Z

PROFESSORA diplomada acceita alumnos de 7 a 10 annos. A. Verissimo — Marques de Leão n. 31— E. Novo (T 6486) Z

PROFESSOR
Engenheiro, lecciona mathematicas elementares, physica e chimica. — Teleph. Beira Mar 4145. (T 7508)

VIOLINO e piano. Professor allemão; rua Didimo XXXI (Villa Ruy Barbosa). (T 6088) Z

Molestias do estomago
e intestino, coração, pulmões, rins; tratamento especial. Largo Carioca ns. 16 e 18. DR. CIVIS GALVÃO. A's 3 horas, ás terças, quintas e sabbados. (T 1866) R

CÃES DE LUXO
Quando têm coceira ou sarna, curam-se com "DIP". Vidro 3$500. Vende-se na rua Vasco da Gama 12, loja. (Perto da rua Luiz de Camões). (T 7032)

ALUGAM-SE
dois predios acabados de construir, á rua Grajahu' ns. 109 e 111, Andarahy, com os seguintes compartimentos: dois quartos, duas salas, copa, banheiro, cozinha, despensa, W. C., fogão a gaz, jardim á frente e espaçoso quintal. Os predios encontram-se abertos á disposição dos interessados. Tratar á rua S. Pedro 248, loja. (T 77482)

PHOTOGRAPHIA
Ninguem compre apparelhos e todos os pertences, objectivas, binoculos, chapas, papeis e productos chimicos de todos os fabricantes, sem consultar os preços da Casa Bastos Dias, que, por motivo de balanço, está vendendo por preços sem competidor. — Bastos Dias, 203, rua Sete de Setembro 203. (T 7481)

VIAJANTE
Rapaz com pratica de negocios commerciaes, conhecendo o norte do paiz, deseja viajar para casa commercial, fazendo-o mediante ordenado ou commissão. Offerecerá referencias idoneas. Carta: Viajante — Caixa postal n. 2.571. — RIO. (T 7478)

Fogões a gaz 3 boccas
Com forno, garantidos, 210$, incluido o transporte e a collocação. — Officina Federal Suissa, rua dos Arcos n. 64. Attende-se a qualquer reclamação durante o prazo de tres mezes. (T 6770)

PARA ECONOMIA DO GAZ
A OFFICINA FEDERAL SUISSA concerta e põe em estado novo e por pouco dinheiro, os queimadores, as grelhas e as chapas dos fogões a gaz, os mais deteriorados ou quebrados.— Attende-se a chamados pelo telephone Central 664. Rua dos Arcos 64. (T 6770)

GALGO RUSSO
Vende-se um lindo, á rua Benjamin Constant n. 28. (T 8248)

Casa em Friburgo
Vende-se esplendida com tres quartos, duas salas, a dois minutos da estação. Tratar com Raul — Ourives n. 105. (S 6776)

LOJA
Aluga-se perto do centro, propria para deposito. Caixa postal 2755. (T 6765)

CHACARA
Vende-se, á rua Lopes da Cruz n. 177, Meyer, Bocca do Matto, com 20 metros de frente e 100 metros de fundos, completamente plantada de arvores fructiferas e casa com cinco quartos, duas salas, banheiro, W. C., etc., etc. — Trata-se á Avenida Onze de Novembro n. 35. — Tijuca. (T 6769)

AUTOMOVEL
Vende-se um typo americano, em bom funccionamento, com licença particular, por preço baratissimo. Informa-se no elevador da Avenida Rio Branco n. 151. (T 6763)

Prensa hydraulica e Autoclave
Compra-se e paga-se bem. Offertas a C. Campos. Caixa postal n. 1945. Rua D. Gerardo 49, sobrado, Rio. (T 8253)

SALA
Aluga-se sem pensão, confortavelmente mobilada, a casal de alto tratamento ou senhor só, casa de familia todo respeito. Praia Flamengo 20. (T 8258)

Trilhos: 12, 14 kilos
Vende-se quantidade; rua S. Pedro n. 86, sala 5. (T 8261)

ESPINGARDA
Compra-se, dois canos, cal. 16, f. cent. Rodrigues. B. Itapagipe 12. — Telephone Villa n. 411. (T 8268)

Quartos em Botafogo
Em casa de familia de respeito aluga-se com pensão, sala e quarto, a casal ou senhoras, casa confortavel rodeada de jardim. Informa-se: Phone Sul 3328. (T 8266)

ENCERADOR
Calafetar, raspar e encerar assoalhos. Rua Senador Euzebio n. 118. Tel. N. 1567. — Manoel Pimenta. (T 6784)

FLAMENGO
Aluga-se uma sala e um quarto com ou sem mobilia com pensão. — Rua Ferreira Vianna n. 61. (T 8262)

CABELLEIREIRA
ONDULAÇÃO PERMANENTE
Tingem-se cabellos em todas as côres: preto, castanho escuro e claro; louro, bronzeado, vermelho, acaju', com Henné; lavagem de cabeça, ondulações permanentes. Marcel a 3$. Vendem-se postiços ultimos modelos. Trabalha-se em cabellos caidos.
MME. AUGUSTA
RUA URUGUAYANA 22, SOB.
TEL. CENTRAL 1.551 (T 8226)

INSPECTORA
Para collegio de meninas, precisa-se uma interna, que dê referencias de sua conducta. Carta com as informações necessarias a J. T. R. neste jornal. (T 6743)

Harley - Davidson
Vende-se uma electrica com pouco uso. Preço rs. 2:000$000. Avenida Rio Branco n. 117, 3º andar, sala n. 18. Telephone Norte 1131. (T 6745)

CASEADEIRAS
Precisam-se na Casa Colombo. Av. Rio Branco n. 111, 5º andar. (T 6739)

Pharmaceutico
Precisa-se de um com bastante pratica para dirigir grande laboratorio de productos pharmaceuticos. Informações á rua Theophilo Ottoni 172. (T 6750)

CODIGO CIVIL 4º volume — Commentarios pelo dr. Clovis Bevilacqua
Compra-se este volume: recados por escripto a TORRES. Caixa do Correio n. 1653 ou Avenida Rio Branco ns. 83 e 85. (T 6752)

AUTOMOVEL
Vende-se um bom Studebaker de 4 cylindros, em optimo estado de conservação. Está trabalhando e trata-se pelo telephone Villa 5.505, das 18 ás 20 horas, com o sr. Bastos. (T 6755)

EMPREGADO
Offerece-se um portuguez, de toda confiança, para escriptorio, armarinho, loja de ferragens, etc. Informações: Rua Benjamin Constant n. 52. Telephone Beira Mar n. 2334. (T 6757)

COSTUREIRAS
Precisam-se para roupas de brim para homens. Casa Colombo. Avenida Rio Branco n. 111, 5º andar. (T 6740)

CASA
Vende-se nova, solida, estylo moderno, propria para familia de tratamento, situada no melhor ponto de INHAUMA, tres minutos do trem e cinco do bonde centro de grande terreno, (chacarinha, jardim na frente e aos lados, muitas arvores fructiferas, tres grandes quartos, duas salas, cozinha, casa para creados, agua, electricidade, tanto nas casas como na chacara, finalmente todas as commodidades indispensaveis; para ver e mais informações com o proprietario á rua João Vicente n. 325, botequim, estação de Oswaldo Cruz. (T 7466)

Occupação rendosa
Rapazes activos. Procurar á rua do Carmo 41, sobrado, sala 1. (T 7460)

CONSULTORIO
Com mobiliario novo e sala de espera independente, aluga-se uma pela parte da manhã ou das 12 ás 2 horas. Para tratar na rua da Carioca 8. (T 8228)

CABRA
Vende-se uma de raça, com muito leite e a cria. Na rua Fialho n. 20 — Gloria. (T 8228)

PENSÃO
Traspassa-se uma casa com 12 quartos, bem mobilados, todos occupados com boa freguezia de marmitas. Preço modico. Rua Paulo Frontin 99. (T 8230)

NICTHEROY
No Cubango, o bairro mais salubre desta cidade, á travessa Lima Castro, junto ao n. 385, a quinze minutos das barcas, vende-se um terreno alto com 33 metros de frente e fundos até ás vertentes, verdadeiro sanatorio; bonde á porta, illuminação, agua encanada e rêde de esgotos. Trata-se á rua Barão do Amazonas n. 401, com o proprietario. (T 8218)

Cofre pequeno
Vende-se de segredo, quasi novo. Assembléa 123, 2º andar, com Nascimento. (T 77484)

Attenção — Optimo negocio
Vende-se ou aluga-se machina moderna americana para fazer limonada e laranjada das laranjas e limões por electricidade, completo, com motor para ligar em qualquer installação, pelo preço de 12:00$000. Renda mensal 2:000$ a 3:000$ garantida. Edificio do cinema Odeon, sala 18, 3º andar. (T 7471)

LECLERC & C.ª
AGENTES DE PRIVILEGIOS E MARCAS DE FABRICA E COMMERCIO
RUA DO ROSARIO N. 156
Encarregam-se, juntamente com a "GENERAL ELECTRIC", SOCIEDADE ANONYMA, estabelecida nesta cidade, á Avenida Rio Branco ns. 60/64, de contratar e promover o fornecimento dos alternadores de alta frequencia, dotados dos aperfeiçoamentos privilegiados pela patente de invenção n. 11.301, pertencente á INTERNATIONAL GENERAL ELECTRIC COMPANY, INCORPORATED. (T 7469)

MEIAS
Todas as côres a preços de fabrica. Rua Uruguayana 9, (sobrado). (T 7479)

AUTOMOVEL
Vende-se um double phaeton de particular, com partida, reformado e pneus novos. Rua S. Christovão 480. (T 8254)

NICTHEROY
Vende-se um grande predio de sobrado, proprio para pensão, hotel ou familia de tratamento, sito á rua Coronel Tamarindo n. 77, no ponto mais aprazivel da praia de Gragoatá, edificado no centro de um terreno que mede de frente 27 metros e 50 por 33 metros de fundos. A casa tem tres pavimentos, medindo de frente 12 x 80 x 16 metros de fundos, tendo no sobrado cinco janellas de frente, tres com sacadas de ferro e nove de cada lado, e é dividida em 46 commodos, fóra o porão. Para tratar na rua do Mercado n. 12, 1º andar, sala n. 4, com o dr. Soares, das 13 ás 15 horas. (T 7476)

Casas em Petropolis
Alugam-se, mobiladas e perfeitamente limpas, as boas e espaçosas casas da rua Palatinato ns. 15 29 e 41; a primeira tem garage, jardim conservado e telephone, e as chaves de todas estão nella; trata-se na rua General Camara 76, das 15 ás 17 horas. (T 7283)

SITIO
Vende-se um com 40 alqueires de superiores pastagens, proprio para creação de gado, com duas casas rusticas, a 40 minutos da estação de Sertão — Linha Auxiliar, e duas horas da capital. Preço 22 contos. Informa-se: Rua da Candelaria n. 4, 2º andar. (T 6791)

PROFESSORES INTERNOS
Importante collegio desta capital procura desde JÁ PROFESSORES INTERNOS para o proximo anno lectivo a iniciar-se em março de 1924. E' de todo inutil apresentar-se quem não tiver pratica de disciplina interna e quem não fôr de fina educação, dando-se preferencia áquelle que mais tirocinio tiver em leccionar materias dos cursos preliminar e secundario.— PRAIA DE BOTAFOGO, 374. (15371) Z

AUTOCLAVE E ESTUFA
Vende-se um autoclave Wulfing Luer e uma estufa de cobre Poup'nel de 57 x 46 x 48 e duas caixas de metal de 35 x 40. Mostra-se e trata-se á rua Dois de Dezembro n. 77, loja. (T 8252)

Auxiliar para escriptorio
Precisa-se de um moço habilitado em calculos de facturas estrangeiras, contas correntes e outros serviços. — Exigem-se referencias. Cartas a Auxiliar neste jornal. (T 7480)

Escola de Cães
FREDERICO BANDLES
Ex-director da escola de cães, de policiaes e de guerra na Allemanha. Recebe cães para ensinar e com pensão.
Tel. Jardim 935
RUA CONSELHEIRO JOBIM N. 72. — ENGENHO NOVO. (T 8220)

Casa á rua Copacabana, 769
Aluga-se por seis mezes, completamente mobilada; póde ser vista de 1 ás 2 horas da tarde. (T 6800)

Predio e terreno
Vende-se um predio á rua Aurerica n. 21, e um terreno junto com 5,20 x 32; informações á rua da Constituição n. 14, loja. (T 6799)

Andarahy — Tijuca
ou em rua transversal á Conde Bomfim, compra-se uma casa para pequena familia de tratamento. Quer-se com bom quintal e não se trata com intermediarios. Cartas a J. Silva — Caixa postal 212. (T 6803)

LINOTYPISTA
Precisa-se de um para machina TYPOGRAPH, á Avenida Henrique Valladares 145, (Morro do Senado). (T 6801)

PHARMACIA
Precisa-se de um pratico bom. Rua Conde de Bomfim n. 832. (T 7506)

Estado de Minas
Rapaz habilitado para qualquer ramo commercial, conhecendo trabalhos de escriptorio, deseja collocação em uma cidade de Minas; dá referencias de sua conducta. Quem precisar póde dirigir cartas para esta capital a Augusto Ferreira. Rua S. Christovão n. 80, que terá resposta. (T 6819)

Casa em Botafogo
A' rua General Dyonisio n. 47, cinco quartos e todo conforto. Aluguel 750$000 mensaes. Chaves, por favor, na mesma rua, n. 44. (T 6797)

Auto piano "Behning"
Vende-se um em caixa de nogueira, 88 notas, peça de luxo completamente nova, em leilão, sexta-feira, 23 do corrente, ás 5 horas, pelo leiloeiro Iglezias, á rua General Roca 12. (T 7504)

Chevrolet modelo 1923
Vende-se um particular, pneus novos, licenciado, em leilão, sexta-feira, 23 do corrente, ás 5 horas, pelo leiloeiro Iglezias, á rua General Roca n. 12. (T 7504)

MOTOR A GAZOLINA 3 H. P.
Vende-se um com os pertences novo, para adaptar em qualquer bycicleta, em leilão, sexta-feira, 23 do corrente, ás 5 horas, pelo leiloeiro Iglezias, á rua General Roca 12. (T 7504)

ESCRIPTORIOS
Alugam-se boas salas com janellas, proprias para escriptorios commerciaes. Rua Uruguayana n. 9. (T 6798)

PHARMACIA
Precisa-se de um pratico. — Largo do Rosario n. 22 A. (T 6789)

Casal distincto
Com tres filhas moças, deseja commodos com pensão, em casa de familia do maximo respeito. Resposta com preço á Guanabara, neste jornal. (T 6788)

Eczemas - feridas
Pó de aroeira comp. — Marca Liége — E' o melhor. Resultados admiraveis. Lata 2$000. Rua Primeiro de Março n. 10. (T 6778)

Rs. 200$000
Gratifica-se uma pessoa idonea e de respeitavel conducta para dar encaminhamento a um processo na Directoria da Despeza Publica e providenciar o pagamento requerido. — Cartas á caixa postal 157, Ponta Grossa. (T 8256)

PROCURA-SE
saber de d. Mathilde Ceballos, com grande interesse. Cartas nesta redacção para C. D. (T 8273)

Azulejos brancos
Vende-se em conta; rua da Carioca n. 25, loja, "Taça de Ouro". (T 8275)

Palacete confortavel
Aluga-se o da rua Copacabana n. 857, com todos os requisitos modernos e necessarios, para familia distincta. Póde ser visto todos os dias depois das 12 horas. Vende-se a rica mobilia que o guarnece. Para tratar: Avenida Rio Branco n. 91, loja. (T 8274)

A GUARDADORA
Guarda, conserva, encaixa e despacha moveis; rua Moncorvo Filho 44, antiga Areal. Tel. Norte 5661. (T 8272)

AGENCIADOR
Precisa-se de um para hotel Buenos Aires. Rua Buenos Aires 301. (T 8237)

Carpinteiros e aprendizes
Precisa-se na Companhia Usinas Nacionaes, á rua Coronel Pedro Alves n. 317. (T 6760)

CASA
Aluga-se o 2º andar da travessa do Commercio n. 24. Tratar na rua do Mercado n. 25. (T 7494)

Clinica de vias urinarias
Tratamento pelos mais recentes processos. Modernos methodos seguros e efficazes de diagnosticos e therapeutica. Urethroscopias anterior e posterior. Cystoscopia. Cura radical da gotta militar, cystites, prostatites, orchites, hydrocele, tumores, etc.
DR. RODOLPHO JOSETTI
Director do Dispensario Central de Prophylaxia das Doenças Venereas. (Saude Publica). — Longa pratica dos hospitaes da Allemanha. Rua 13 de Maio n. 36. Diariamente das 4 ás 6 horas. Tel. 1.000 Central. (17409)

Casa para verão
Aluga-se por alguns mezes, mobilado, o predio da rua Itacurussá n. 54, esquina da rua Andrade Neves, com dois pavimentos, tendo no 1º sala, 3 quartos, quarto de banho completo; no 2º: quatro salas, dois quartos, copa, banheiro, cozinha e despensa, 2 machinas, quarto fóra para creados, jardim, pomar, gallinheiro e mais dependencias. Para tratar com o proprietario das 9 ás 11 horas. Telephone V. 1566. (T 8260)

GUARDA-LIVROS
Competente, com algumas horas disponiveis, encarrega-se de escriptas avulsas. Prepara balanços para effeito do Imposto sobre a renda. Soares. Telephone Norte 5080, (das 9 ás 11 e das 15 ás 17 horas). (T 7537)

DIABETES
Dizem que esta doença é incuravel! Eu me curei inesperadamente mediante um tratamento que, para bem dos que soffrem ensinarei gratuitamente a quem pedir. Caixa postal 2.075, S. Paulo. (16156)

ACTOS FUNEBRES

Idalina Marinho Gama
(NINA)
Mathilde Marinho da Cunha, filhos e genros, profundamente reconhecidos a todos os que os acompanharam na sua grande dôr, convidam seus parentes e pessoas de sua amizade a assistirem á missa de setimo dia que, em suffragio da alma de sua querida filha, irmã e cunhada NINA, fazem celebrar amanhã, quinta-feira; 22 do corrente, ás 9 horas, no altar-mór da egreja de S. Francisco de Paula, e desde já se confessam mui agradecidos aos que comparecerem a este acto de religião. (T 7485)

Orminda de Aguiar Moreira da Silva
(PROFESSORA MUNICIPAL)
Clotilde de Aguiar Moreira da Silva convida os parentes, amigos e collegas da sempre chorada e mui querida filha ORMINDA, para assistirem a missa que manda celebrar amanhã, quinta-feira, 22 do corrente, ás 8 1|2 horas da manhã, no Santuario do Coração de Maria (Meyer), em commemoração ao 1º anniversario do seu fallecimento, confessando-se eternamente grata ás pessoas que comparecerem a esse acto de piedade christã. (T 8227)

Arthur Hale
A sua familia convida os parentes e amigos para assistirem á missa de trigesimo dia que por sua alma faz celebrar amanhã, quinta-feira, 22 do corrente, ás 9 horas, na matriz de Santa Rita, confessando-se desde já gratos. (T 8216)

José Nunes Martins de Carvalho
Raul Deveza, senhora e filho, Annibal Martins Portella, senhora e filha, Nancy de Carvalho, participam aos demais parentes e amigos o fallecimento de seu extremado sogro, pae e avô JOSE' NUNES MARTINS DE CARVALHO e os convidam para acompanhar os seus restos mortaes que sairão da rua São Christovão n. 382, para o cemiterio de S. Francisco Xavier, hoje, ás 13 horas, o que desde já se confessam agradecidos. (T 8223)

João Rodrigues
Lucilia Rodrigues, Castorina Rodrigues Favoreu, Léon Favoreu, Pedrina Gonçalves e Noel Foch, agradecem cordialmente a todos os que lhes trouxeram expressivas manifestações de conforto por occasião do passamento de seu idolatrado esposo, pae, sogro e padrinho JOÃO RODRIGUES, e convidam os seus amigos para a missa que será rezada amanhã, quinta-feira, 22 do corrente, ás 9 1|2 horas, na egreja da Mãe dos Homens (rua da Alfandega). A todos antecipam o penhor da gratidão a mais profunda. (T 8221)

Orminda Pinto da Silva
Maria Pereira da Silva, mãe, irmãos, avó, tios e tias e mais parentes, penhoradissimos agradecem a todas as pessoas que prestaram as ultimas homenagens á sua nunca esquecida ORMINDA PINTO DA SILVA e desde já convidam para a missa de setimo dia que mandam celebrar no dia 23 do corrente, ás 9 horas, na matriz da Gloria, no altar de Nossa Senhora da Conceição. Por tão valioso acto se confessam muito gratos. (T 7483)

D. Maria Amelia Maciel Camorim
Manoel da Costa Camorim, Dialma Camorim, senhora e filho e demais parentes, participam que a missa de trigesimo dia do fallecimento de sua esposa, mãe, sogra, avó, irmã e tia D. MARIA AMELIA MACIEL CAMORIM, será celebrada amanhã, quinta-feira, 22 do corrente, ás 9 1|2 horas, na egreja de S. Francisco de Paula, antecipando os seus agradecimentos a todos os amigos que comparecerem a esse acto de religião. (T 6764)

Dalva Fragoso
(DALVINHA)
Pedro Nolasco Fragoso, senhora e filhos, João Francisco da Fonseca Costa, senhora e filhos, Palmyra da Costa Duprat marido e filhos, Cecilia Fragoso e suas irmãs, Narciza Martins, Marietta Martins Medeiros e Albuquerque e demais parentes, agradecem penhoradamente ás pessoas que acompanharam os restos mortaes de sua pranteada filha, irmã, sobrinha, prima e afilhada DALVA FRAGOSO, e de novo convidam para assistirem á missa de setimo dia que pelo descanso de sua alma será celebrada amanhã, quinta-feira, 22 do corrente, ás 9 1|2 horas, no altar-mór da egreja do S. Sacramento, antecipando desde já os seus agradecimentos. (T 8257)

Dr. Hermogenes da Silva Freire
(1º ANNIVERSARIO)
A viuva, filha e demais parentes convidam as pessoas amigas para assistir á missa que mandam rezar amanhã, quinta-feira, 22 do corrente, ás 9 1|2 horas, na egreja da Conceição e Boa Morte. (T 8269)

Marcolina Vianna Meyer
Adelina Geoldi e filhos, Werner Eugenio Meyer, senhora e filhos (ausentes), Fritz Ruesmann, senhora e filhos, Martin Wenger e senhora, Francisco Carautas de Souza, senhora e filha, dr. Carlos Raul Pareto, senhora e filha, profundamente reconhecidos a todos que acompanharam os restos mortaes de sua saudosa mãe, avó e sogra VIUVA MARCOLINA VIANNA MEYER, convidam os seus parentes e amigos para assistirem á missa de setimo dia que pelo eterno repouso de sua alma mandam celebrar sexta-feira, 23 do corrente, ás 9 1|2 horas, no altar-mór da egreja de N. S. do Parto, á rua de S. José. (T 6786)

José Alves de Oliveira
Magdalena d'Oliveira, Eulalia d'Oliveira e Antonio de Pinho, participam aos seus parentes e pessoas de suas relações, que a Veneravel Ordem Terceira da Immaculada Conceição, á rua General Camara, faz celebrar a missa de trigesimo dia do passamento de seu pranteado esposo, pae e sogro JOSE' ALVES D'OLIVEIRA, no dia 23 do corrente, ás 9 horas, e por este motivo convidam para assistirem a este acto de religião e desde já antecipam os seus agradecimentos. (T 8245)

José Fernandes da Cunha
(EX-INSPECTOR DE VEHICULOS)
José Oscar do Nascimento Cunha e filhos, convidam os seus amigos e os do finado JOSE' FERNANDES DA CUNHA, para assistir a missa em suffragio de sua alma, pelo primeiro anniversario do seu passamento, na egreja do Divino Espirito Santo, largo do Estacio de Sá, ás 8 1|2 horas no dia 23 do corrente. Desde já se confessam agradecidos. (T 8236)

Alberto Landsberg
Mme. Lucy Landsberg, seus filhos, genro, nóras e netos participam o fallecimento de seu extremoso marido, pae, sogro e avô, ALBERTO LANDSBERG, occorrido hontem, devendo o feretro sahir hoje, ás 9 1|2 horas, do Copacabana Palace Hotel, Avenida Atlantica, para a estação da Praia Formosa e dahi, em carro especial, para a cidade de Petropolis, onde será feito o enterro. (T. 8286)

Elvira de Souza Andrada
Filhos, irmã, cunhadas e sobrinhos, agradecem ás pessoas amigas que acompanharam os restos mortaes da inesquecivel ELVIRA DE SOUZA ANDRADA, á sua ultima morada, e de novo as convidam para assistir á missa que mandam rezar amanhã, quinta-feira, 22 do corrente, ás 8 1|2 horas, na egreja do Immaculado Coração de Maria, na rua Cardoso, Meyer. (T 6805)

Adelina Soares Ribeiro de Queiroz
Adelina de Queiroz Menge, Adolpho de Alvim Menge, Livia de Queiroz Menge, Maria Machado de Queiroz, José Gomes Soares Ribeiro, Viriato Gomes Ribeiro e senhora, Maria Carolina Montenegro Machado e seu marido José Alves Machado, convidam os parentes e pessoas de suas relações para assistirem á missa que por alma de sua pranteada mãe, sogra, avó, irmã e cunhada ADELINA SOARES RIBEIRO DE QUEIROZ, farão celebrar hoje, quarta-feira, 21 do corrente, primeiro anniversario do seu fallecimento, ás 10 horas, no altar-mór da egreja de S. Francisco de Paula, confessando-se desde já summamente gratos a todos que se dignarem comparecer a este acto de religião. (T 6634)

Francisco Cardoso Ribeiro
Carlos Alberto Fernandes, Presciliana Ribeiro Fernandes, seus irmãos, cunhados e sobrinha convidam seus amigos a assistirem á missa de trigesimo dia que por alma de seu sempre lembrado pae, sogro e avô FRANCISCO CARDOSO RIBEIRO, mandam celebrar hoje, quarta-feira, 21 do corrente, ás 8 1|2 horas, na capella do Asylo Isabel, confessando-se eternamente gratos. (T 6598)

Christina Coutinho Filgueiras
Drs. Edgard e Jayme Filgueiras e suas familias, tenente Oscar Filgueiras e familia, Raul Filgueiras e familia, dr. Arthur Vieira Peixoto e familia, José Armando Lins de Azevedo e familia, agradecem a todos que acompanharam os restos mortaes de sua prezada mãe, sogra e avó CHRISTINA COUTINHO FILGUEIRAS, e de novo convidam os parentes e amigos para assistirem á missa de setimo dia hoje, quarta-feira, 21 do corrente, ás 9 1|2 horas, no altar-mór da egreja de S. Francisco de Paula, pelo que se confessam muito gratos. (T 6617)

Candido Salomé Caldeira de Souza
AGRADECIMENTO
Sua familia, ignorando a residencia de muitas pessoas que a confortaram por occasião do fallecimento de seu prezado chefe, CANDIDO SALOMÉ' CALDEIRA DE SOUZA, vem, por este meio, agradecer a todos que se dignaram acompanhar o enterro, assistiram á missa e enviaram pezames, hypothecando-lhes o maior reconhecimento. (T 7542)

Maria Antonia Mendes Monteiro
(DINDINHA)
Ayres Augusto de Andrade e familia e mais parentes, agradecem a todas as pessoas que se dignaram acompanhar os restos mortaes de sua prezada comadre, tia e madrinha MARIA ANTONIA MENDES MONTEIRO, e de novo convidam para assistir á missa de setimo dia que pelo seu eterno repouso mandam rezar na egreja de N. S. da Lapa dos Mercadores, amanhã, quinta-feira, 22 do corrente, ás 9 horas da manhã, pelo que se confessam agradecidos. (T 7569)

Lydia Machado Fernandes
(SEXTO MEZ)
Bernardino Fernandes e filhos convidam aos parentes e pessoas de sua amizade para assistirem á missa de sexto mez que mandam rezar por alma de sua sempre lembrada esposa e mãe LYDIA MACHADO FERNANDES, no altar-mór da egreja de N. S. do Carmo, amanhã, quinta-feira, 22 do corrente, ás 9 1|2 horas. (T 6781)

Libania de Azevedo
Libania de Azevedo Almeida e Herculano João de Almeida, convida os amigos e parentes que acompanharam o seu enterro, de novo, convida assistir a missa do 7º dia na Egreja de S. Francisco Xavier, ás 9 horas, hoje, quarta-feira, 21 do corrente. Antecipadamente agradece. (T 7376)

Missa em acção de graças
Ducinda, Paulo, Carlos, Silvana e Francisco Dias Lopes convidam seus amigos e parentes para assistirem á missa que mandam celebrar na egreja de S. José, ás 9 1|2 horas, hoje, quarta-feira, 21 do corrente, pelo seu feliz regresso que teve da Europa. Desde já se confessam muito gratos. (T 8225)

Corôas de Biscuit
COMPREM SO' "BISCUITS"
São as mais distinctas, mais duraveis e as preferidas pelas pessoas de bom gosto. Para todos os preços. Unica fabrica. Phone C. 893. ALVES FREIXO & COMP. Passeio, 62.

Peitoral de Oleo Vermelho
(XAROPE DE SÃO BRAZ)

Applicado nas molestias do apparelho respiratorio, especialmente em coqueluche e tosses rebeldes. — Ap. D. G. S. P. N. 2 — 22|1|903. Vidro 2$500. Nas pharmacias e drogarias. Depositos: Rua Marechal Floriano, 55; Granado & C., e Drogaria Barcellos, em Nictheroy. (587)

Almirante Baptista das Neves
A directoria do Club Naval, como preito de immorredoura saudade, manda rezar amanhã, quinta-feira, 22 do corrente, ás 10 horas, no altar-mór da egreja da Candelaria, uma missa em suffragio das almas dos companheiros fallecidos por occasião dos luctuosos acontecimentos de novembro e dezembro de 1910, e convida os companheiros, as familias e pessoas amigas dos mesmos a comparecerem a essa cerimonia religiosa. (T 20309)

FLORICULTURA BARBACENA
Assembléa 113, T. 1837, C. Corôas e Palmas de flôres naturaes por preços modicos. (11391)

SYPHILIS DOS OLHOS
4º, *Henrique* curou a syphilis dos olhos, garganta e ouvidos, com 5 vidros de Luetyl, em 60 dias, e gastou 17$000.
Oscar tomou 20 vidros de outro depurativo, em 4 mezes, gastou 75$000 e não ficou curado.
LUETYL
Só em bôas pharmacias (20.204)

COLLEGIOS

Admissão á Escola Normal
O curso que melhores resultados tem apresentado. Reducção na mensalidade para as que se matricularem ainda este mez. CURSO SUPERIOR DE PREPARATORIOS. Ouvidor, 50. (19370) Z

CURSO PRIMARIO
Comprehendendo tudo quanto se exige para o accesso ao curso secundario e habilitando o alumno ao exame de admissão do Collegio Pedro II ou Collegio Militar. Professorado competente. Ensino intuitivo e pratico. Mensalidades modicas. Boletim diario, permittindo aos paes acompanharem o aproveitamento de seus filhos. Matriculas e informações no Curso Normal de Preparatorios, rua do Ouvidor n. 15, (entre a rua Primeiro de Março e o mar). Telephone 6713 Norte. (17969) Z

Agencia Dactylographica e de traducções
Executam-se trabalhos dactylographicos e traducções com o maior esmero e presteza, na Escola Commercial Feminina, á rua S. José n. 73, 2º andar. Preços modicos. Informações na séde da escola, das 10 horas da manhã ás 5 horas da tarde. (16810)

CASA — VILLA ISABEL
Aluga-se a da Rua Jorge Rudge n. 40, casa 4, por 237$000. Tratar no escriptorio do Formicida Paschoal, á Rua Buenos Aires n. 120, 1º andar. (T. 7497)

TERRENO
Vende-se á rua Prudente de Moraes, 10 x 50, em Ipanema, por 13:500$000, minimo. Trata-se com os proprietarios: Oliveira Hardmann & Comp., á rua Buenos Aires n. 47, sobrado. (T 7526)

IPANEMA
Vende-se um lote de terreno proprio a receber edificação; trata-se com os proprietarios Oliveira Hardmann & Comp., á rua Buenos Aires n. 47, sobrado. (T 7525)

MACHINAS DE ESCREVER
Underwood, Remington, Royal, Corona, etc., com garantia absoluta, por menos de metade do preço actual; facilitamos o pagamento. Cofres, prensas e archivos, fabrico Gomimnec, a maxima perfeição no genero. Remettemos gratuitamente catalogos e pedido. — Acceitamos representantes nas principaes cidades do interior. — Gomimnec. Avenida Rio Branco n. 5. (T 6823)

Cimento armado — Pedreiro
Precisa-se de um pedreiro bastante pratico em cimento armado, para encarregado de uma obra importante. Tratar Avenida Rio Branco n. 151, (2º andar), sala 17. (T. 6775)

Lancha automovel
Para desoccupar logar vende-se pela maior offerta, uma nova, 35 H. P., passageiros; 15 milhas 10. Tratar com o sr. Antonio Cinelli. (Casa de cambio). Avenida Rio Branco 5. (T 6833)

VACCAS
Vendem-se oito vaccas de superior qualidade, juntas ou separadas, alugando-se tambem o estabulo e capinzal se convier. Rua Almeida Reis 34, Parada Cavalcanti. Trata-se com o sr. Nabuco, á rua da Assembléa n. 101, sobrado, do 1 ás 3 horas. (T 7492)

Revolver Colt
Compra-se um que seja especial para tiro ao alvo; calibre 38 e cano com 7 1|2 pollegadas. — Resposta neste jornal para ALVARO. (T 8281)

Nariz, Garganta e Ouvidos
Dr. Sebastião Cesar da Silva, ex-assistente dos professores Killian Brühl, com pratica dos hospitaes de Paris, Berlim e Vienna. Consultas das 2 ás 5 horas. Ouvidor 139, 1º andar. (T 8242)

Limousine Ford
Vende-se uma particular com pouco uso, pintura e pneus novos, na Avenida Atlantica n. 750, das 7 ás 11 horas da manhã. Tel. Ipanema 75. (T 8234)

Piano — Compra-se
Ou auto-piano, urgente, para particular, embora precise reparos. Telephone n. 241 Villa. (T 8238)

LULU' N. 1
Vende-se um de côr marron, lindissimo, de seis mezes. Preço de occasião. Rua Haddock Lobo n. 321. (T 8267)

TAPETE
Vende-se um de 4 metros por tres, encarnado, um pouco usado, por baratissimo. Rua Haddock Lobo 321. (T 8267)

Officina Polono Brasileira
Vende-se fogões de 3 a 5 bocas com forno, 215$, 325$000; aquecedores, 220$000, tudo collocado e regulado. Rua S. Christovão n. 34. Telephone 1323. (T 7536)

PALACETE
Aluga-se um moderno completamente mobilado, todo o conforto, garage, etc. Rua dr. Rego Lopes n. 46, das 8 ás 17 horas. (T 7554)

Singer Gabinete
Vende-se uma machina desse formato, modelo novo, com pouco uso, preço 40$500, na Avenida Passos n. 40, 2º andar. (T 7533)

DIABETES
Cura radical — Doenças dos rins, da pelle e ulceras — Tratamento vegetal. — Exame de urina especial — Terças, quintas e sabbados. — Rua S. Francisco Xavier n. 91. — DR. ACCACIO DE ARAUJO. (T 7590)

Casa mobilada em Botafogo
Aluga-se por 300$000, a pequena casa com dois quartos, duas salas, cozinha, chuveiro, latrina e bom quintal, a pequena familia, em avenida quasi nova, na rua General Polydoro proximo á Real Grandeza com linhas de bondes. — Informa-se: Phone Norte n. 1660. (T 6836)

Munson Line

Cozinha excellente nos limpos vapores da U. S. SHIPPING BOARD

As proximas sahidas do Rio de Janeiro são:

	Para Nova York	Para Rio da Prata
American Legion		Novembro, 28
Pan America.....	Dezembro, 12	Novembro, 23
Western World..	Dezembro, 26	Dezembro, 7
Southern Cross..	Janeiro, 9	Dezembro, 21

E quinzenalmente a seguir.

O PAQUETE

Pan America

Esperado de Nova York, amanhã, 22 do corrente, sahirá no dia seguinte, 23 para:

SANTOS, MONTEVIDÉO e BUENOS AIRES

Os "touristes" declaram que nossa cozinha póde satisfazer o mais exigente paladar, servida em salões amplos e ventilados. Serviço excellente. Estes rapidos vapores são incomparavelmente asseiados, grandes camarotes, banhos privados, bibliotheca, toldas amplissimas para passeios e providas de todos os passatempos de bordo, inclusive golf, tennis e muitas outras diversões.

Preços especiaes para viagens de ida e volta aos Estados Unidos da America, via costa do Pacifico e volta pela costa do Atlantico ou vice-versa, incluindo a passagem de Buenos Aires a Valparaiso pelo Trans-Andino.

Administradores dos vapores do Governo dos Estados Unidos

MUNSON STEAMSHIP LINES

AGENTES: The Federal Express Cº, Avenida Rio Branco, 87. Rio de Janeiro.

(20331)

Gonorrheno

Qualquer gonorrhéa recente ou antiga e os corrimentos, combate-se radicalmente com o GONORRHENO, medicamento approvado pela D. Saude Publica em janeiro de 1914, e que durante 9 annos tem salvo milhares de doentes sem haver uma só complicação. A' venda na Pharmacia Paulo, Rua General Pedra, 88 — Vidro, 3$000, pelo Correio 4$000. Efficacia garantida com 1 só frasco.

Degerino — Molestias do estomago. Dyspepsias, dôr e peso no estomago. Fastio, Fraqueza, Indigestão, effeito radical só com DIGERINO, infallivel medicamento vegetal, approvado pela D. Saude Publica. Garrafa 4$000. A' venda na Pharmacia Paulo, rua General Pedra, 88. (T 6624)

Revista Musical

Acha-se á venda o 7º numero desta esplendida revista illustrada, quinzenal, contendo cinco novidades de successo: BLUES, (Nostalgia) Fox-trot; CACHONGUITA, tango argentino; BEMZINHO QUE CHORA, CHORA, samba carnavalesco; TELLO MIO, tango argentino; e TOME CUIDADO COM AS MENINAS DE HOJE, Fox-trot. PREÇO 1$500. Vende-se nos pontos dos jornaes e na redacção, Uruguayana 142, sobrado. (T 7535)

Joias — Até ao ultimo vintem. Até ao ultimo real. TORRAM-SE 800 E TANTOS CONTOS POR MENOS QUE EM LEILÃO — Joias

Travessa de S. Francisco 6 - A TURMALINA

Alguns Preços — quasi esquina da rua da Carioca — Alguns Preços: Brincos, desde 2$; Anneis, desde 3$; Collares, desde 18$000; Correntes, desde 18$000; Medalhas, desde 15$000; Relogios, desde 16$000; Despertadores, desde 10$; Pulseiras, desde 2$; Cigarreiras, desde 6$; Trousses, desde 28$; Bolsas, desde 10$; Chatelaines, desde 40$000. — Aceitam-se joias velhas em troca, compram-se e concertam-se — Verifique! Exposição permanente até ás 22 horas. Confrontem!

Casa — Flamengo
Aluga-se mobilada, com todo o conforto para pequena familia. Póde ser vista das ... horas em deante, á rua Corrêa Dutra n. 92. (T 7566)

SALA
Aluga-se uma boa com direito a banho, na casa de casal, telephone e limpeza. Rua Gonçalves Dias 57, sobrado. (T 7565)

Cabelleireiros
Vende-se uma bacia e chuveiro nickelados com as respectivas borrachas; um secador "ozone", tudo quasi novo. Rua Gonçalves Dias 51, sobrado. (T 7561)

ENCERADOR
Calafetação e enceramentos em geral. Antonor Corrêa. Telephone Norte 5830. Rua Alfandega 197. (T 7560)

PRECISA-SE
Em casa de familia onde não haja outros inquilinos, uma sala e um quarto mobiliados, com pensão, para casal sem filhos. Não sendo conforme se pede é desnecessario responder. Cartas á caixa postal 1204, para Araujo. (T 7572)

30:000$000
Precisa-se para grande consumo, dando boa garantia e juros convencionados. Cartas por favor nesta folha a L. S. C. (T 8282)

22 CONTOS
Com garantia hypothecaria precisa-se directamente com o proprietario a juros de 12 % ao prazo de tres annos. Cartas a D. C. nesta redacção. (T 7573)

Copacabana
Aluga-se um predio com todos os commodos, á rua Barroso n. 243. Trata-se á rua Marechal Floriano Peixoto n. 24. (T 7574)

Moradia na cidade
Aluga-se com tres quartos, sala, cozinha, banheiro. Aluguel 300$000 e impostos. Mostra-se. Rua Vasco da Gama n. 159. (T 7578)

Cabelleireiros!!!
No melhor ponto da rua Gonçalves Dias, aluga-se com todas as installações para cabelleireiro [illegible] (T 7557)

CASA NO LEME
Para casal de tratamento, sem filhos, aluga-se por seis mezes ou mais, uma casa muito bem mobiliada, na rua Gustavo Sampaio. Informações pelo telephone B. M. 1123 ou Sul n. 1899. Aluguel 1:200$000. (T 7430)

Machina Singer — Vitrola Victor
Vende-se uma machina Singer gabinete com cinco gavetas, e uma Victrola [illegible] rua Affonso Penna n. 80, [illegible] Haddock Lobo. (T 7424)

PIANO
Vende-se um de autor Gaveau, de particular, á rua Riachuelo n. 188 (Apongue). (T 7427)

AQUECEDORES A GAZ
de consumo economico e bem nickelado, por somente 230$000. — Rua da Lapa n. 83. (T 8083)

Piano - Compra-se
até 2:000$000 ou pianola por 3:000$000. Telephonar para 5620 Central.

Victrola-Compra-se
Telephonar para 5620 Central. (T 6756)

1:000$000 mensaes
e mais 10 % de juros annuaes por cada parcella de cinco contos que se associar num negocio lucrativo. Precisa-se de pessoa com entendimento. Dá-se preferencia a quem entender de madeira ou agricultura. Procurar [illegible] Haddock Lobo 153, sobrado. Tel. Villa 4777. (T 8098)

ALUGA-SE
O bom predio da praia de Botafogo n. 304, com grande chacara e mais dependencias; tratar á rua de S. José n. 78, sobrado. (T 8073)

VENDE-SE
O predio á travessa Santa Catharina n. 17 (Campo S. Christovão), com quatro quartos, duas salas, cozinha, banheiro, W. C., etc., e bastante terreno; para ver na mesma e tratar com o dr. Samuel Puentes, á rua do Rosario n. 116, sobrado, das 13 ás 17 horas. (T 8177)

ESCRIPTORIO
Uruguayana n. 123, lado da sombra, sala de frente, aluga-se. Trata-se no mesmo. (T 8181)

Lulu's pomerania
Vende-se filhotes de dois mezes, filhos de paes premiados. — Rua Haddock Lobo 370. Tel. Villa 875. (T 8181)

VENDE-SE
Um manequim americano (com molas) em bom estado; para tratar na rua Ambrosina n. 30, Aldeia Campista. (20.308)

AUTOMOVEL — Negocio de occasião
Vende-se um magnifico double-phaeton americano, sete logares, em perfeito estado, com pneus novos. Ver e tratar [illegible] Rosario n. 150, até ás 4 horas da tarde. (T 8180)

Casa no Cattete
Traspassa-se a confortavel residencia da rua do Cattete n. 217, ricamente mobiliada, com quartos, duas salas, aquecedor, telephone, etc. [illegible] facilita-se o pagamento. (T 8180)

ALUGA-SE
O predio n. 41 da rua 19 de Fevereiro, em Botafogo. Trata-se no mesmo, diariamente, das 11 ás 14. (T 8186)

MICROSCOPIO
Vende-se um bom microscopio, proprio para estudante de medicina ou para medico. Informações á rua Conde de Bomfim n. 1253. (T 8190)

LULU'
Vende-se um preto, legitimo, com um mez de idade, á rua BECCO DO CARMO N. 9. (T 154)

OLARIAS
Vende-se carvão fino proprio para queimar tijolo; na Rua 1º de Março n. 86. FRANCISCO LEAL & Cia. (T. 6664)

PHARMACIA CATTA PRETA
R. Marquez de Abrantes, 207. Precisa-se de um menino de 14 a 15 annos, para serviços leves. (T 8114)

IPANEMA
Vende-se um lote de terreno á rua Visconde de Pirajá, recebe edificação; trata-se com os proprietarios Oliveira Hardmann & Cia., á rua Buenos Aires n. 47, sobrado. (T 6527)

AEG

Cia. Sul Americana de Electricidade

Fundada pela ALLGEMEINE ELEKTRICITATES GESELLSCHAFT, BERLIM

INSTALLAÇÕES HYDRO-ELECTRICAS PARA CIDADES, VILLAS E FAZENDAS

Elaboramos orçamentos gratuitamente

Rio de Janeiro — Rua Buenos Aires, 59. | São Paulo — Rua Florencio de Abreu, 89. | Recife — Rua Barão do Triumpho, 186

(20336)

KOCHCIDINA

SUCCO DE AGRIÃO ESTABILISADO PHOSPHO-LACTO-CREOSOTADO E SACCHARADO. FORMULA E PREPARAÇÃO DO PHARMº FRANCISCO GIFFONI

PODEROSO BACILLICIDA E TONICO-REPARADOR. EFFICAZ NAS AFFECÇÕES PULMONARES E DAS VIAS RESPIRATORIAS EM GERAL; BRONCHITES, BRONCHORRHÉAS, TOSSES REBELDES, LARYNGITE, TUBERCULOSE.

DEPOSITO GERAL: PHARMACIA E DROGARIA GIFFONI DE FRANCISCO GIFFONI & Cº. 1º DE MARÇO, 17 — RIO DE JANEIRO.

Ap. D. G. S. P. n. 733 de 13|1|919. (11193)

GOMMA ARABICA

Importada directamente de Louga (Senegal). Unico Agente para a America do Sul A. H. PERTICA — Caixa Postal 358 — São Paulo. Rua 1º de Março n. 159 (sobrado) - JULIO JORGE HOFF. DEPOSITO NO RIO DE JANEIRO.

O BOM FUMADOR não quer mais fumar outro PAPEL DE CIGARROS do que o de BRAUNSTEIN frères — PARIS

Zig-Zag

Fornecedores do Estado Francez e das principaes fabricas brasileiras para PAPEL de CIGARROS em RESMAS e BOBINAS. Fóra de Concurso: LONDRES 1908 — TURIN 1911. Exijam nas tabacarias Zig-Zag. (16047)

LIMADORES

Precisam-se; na Companhia Cervejaria Brahma — Rua Marquez de Sapucahy, 200. (20351)

GRATIS — Si quer ser feliz em empregos, em negocios e em amizade, gozar saude, educar a vontade, augmentar a memoria, a lucidez de espirito e o vigor physico e viril; agir pelo pensamento á distancia, livrar-se das influencias estranhas e dominal-as, vencer as difficuldades da vida e alcançar a felicidade e a paz, peça já o MENSAGEIRO DA FORTUNA. Dá-se em mão ou manda-se pelo Correio, gratis, a quem enviar este annuncio ou citar o nome deste jornal. Só para adultos e não analphabetos.

Escreva para ARISTOTELES ITALIA, á CAIXA POSTAL, 604. Avenida Passos, 25, loja. Rio. Mandenos nome e endereço escriptos com clareza, hoje mesmo. (T 3056)

Palacete em Copacabana
Vende-se um recentemente construido com mobilia apropriada ou completamente mobilado, tem 5 salões, 9 bons quartos, garage e mais dependencias, proprio para familia de alto tratamento, situado no melhor ponto para banhos de mar; para mais informações dirija carta para o escriptorio desta folha á H. W. SILVA. (19678)

FURNISHED APARTMENT
to let with board. Best cooking. Apply: 18, rua Barão Flamengo, near Hotel Central. (T 6640)

NOVA IGUASSU'
Vende-se uma area de terreno com 47,500 metros quadrados, todo cercado, com pasto e capoeira, limitando do Norte e Leste com terrenos da Companhia Granja Avicula, a Oeste com terras de Pedro da Silva Reis, e ao Sul pela estação de Andrade Araujo, em leilão, na quarta-feira, dia 21 do corrente, pelo leiloeiro Gusmão, á rua de S. José n. 17. Planta e mais informações com o annunciante. (15346)

PREDIO EM COPACABANA
Aluga-se um esplendido por contrato, proprio para familia de tratamento. Rua Barroso n. 242; as chaves por favor no armazem á mesma rua n. 254. (T 7401)

Predio em S. Paulo
Vende-se o da Avenida Angelica n. 41, na cidade de S. Paulo, em leilão, no dia 21, no armazem, Rua S. José n. 17, pelo leiloeiro Gusmão. (20285)

ESCRIPTORIO OU DEPOSITO — Aluga-se
um amplo sobrado. Ver e tratar á Praça 15 de Novembro n. 38. (T 7403)

Soberba moradia
Vende-se o magnifico predio á ladeira do Ascurra n. 143, de solida construcção, em logar alto, encontrando-se deslumbrante panorama, com jardim, garage e chacara, em leilão, quarta-feira, 21, pelo leiloeiro Gusmão. (20285)

PIANO
Vende-se um bom piano, á rua Carvalho Monteiro n. 17, Cattete. (T 6650)

Trabalhadores
Precisa-se de pedreiros, serventes e trabalhadores para serviços de construcção de Estrada de Ferro; trata-se na Avenida Rio Branco, 133. (T 385)

Casa mobilada — Copacabana
Aluga-se a familia de tratamento a casa á rua Figueiredo Magalhães n. 101, resto de contrato. Tem cinco quartos e demais dependencias. Trata-se á rua Buenos Aires n. 49, das 10 ás 12 horas. (T 7059)

CASA
Aluga-se ou vende-se uma de construcção moderna e nova, propria para pequena familia, tendo ao lado um bom armazem com cinco portas de aço (esquina). Rua Jardim Zoologico n. 25. As chaves estão no n. 17 e trata-se com o gerente do Nice Hotel. — Telephone n. 261 Central. (T 6427)

Terreno em Santa Thereza
Vende-se barato e a prestação, lotes de terreno nas ruas do Aqueducto e Barão de Petropolis, no França. H. Bodson Cia. Ltda. — Rua Theophilo Ottoni n. 69, 1º andar. (T 3924)

OZENA
(FETIDEZ NASAL)

Cura garantida e rapida, pelo **DR. EURICO DE LEMOS** "especialista de doenças de garganta, nariz, ouvidos e bocca". Professor livre da Faculdade de Medicina do Rio de Janeiro. Consultorio, rua da Assembléa n. 13, sobrado, das 12 ás 6 horas da tarde. (T 7516) S

QUARTO
Alugam-se dois para casal ou solteiro, com ou sem pensão, no palacete da rua Paulo Frontin n. 24. (T 7454)

COZINHEIRA
Familia pequena precisa de uma que faça tambem outros serviços. — Trata-se á rua D. Carlota n. 77, das 8 ás 10 horas da manhã. (T 6736)

CASA
Aluga-se a quem ficar com o mobiliario que a guarnece. Serve para pequena pensão de luxo. Rua Barão do Rio Branco 13 e 15. Tel. N. 7225. (T 7451)

SALA
Senhor do commercio precisa alugar mobilada, em casa de senhora só ou casal, sem outros inquilinos, e para durante o dia. Cartas para este jornal a A. Z. (T 6358)

FUNDIDORES
Precisa-se nas officinas da Companhia City, á Avenida Pedro Ivo, canto da Avenida do Mangue. (T 3476)

Escriptorio ou consultorio
Aluga-se optima sala com luz, telephone, sala de espera e limpeza. — RUA SETE DE SETEMBRO 191, sobrado. — Preço modico. (T 6457)

Economia do gaz
Na Officina America Brasil concertam-se fogões a gaz e põe-se em estado de novo por preço baratissimo. Attende-se a chamados pelo telephone Villa 1421. R. Miguel de Frias 72. (T 8198)

JOIAS
Vende-se, de occasião, para as festas, um broche, uma pulseira, uma cruz, tudo de brilhantes, trabalho moderno, em platina, tudo por 5:000$. No Hotel Continental, quarto n. 1. Rua Senador Dantas n. 31. (T 6659)

Pensão Excellente
Aluga-se quartos e sala de frente, para familia e cavalheiros distinctos. Cozinha de primeira ordem. Telephone B. M. 610. Rua Marquez de Abrantes n. 12. (T 7452)

Doenças de ouvidos garganta nariz bocca
Cura garantida e rapida do OZENA (fetidez do nariz) processo inteiramente novo. professor livre desta especialidade na Faculdade de Medicina do Rio de Janeiro. Consultorio: Rua da Assembléa n. 13, sobrado, das 12 ás 6 da tarde. (T 7516) S

1923 — FOLHINHAS — 1924
Allemãs, americanas e nacionaes. Grande variedade por baixos preços com blocos e impressão. Rua de São José n. 21, sobrado, Telephone Central n. 5959. M. Martins & Marinho. Importação directa. (T 7226)

RHEUMATISMO SYPHILITICO
1º, *Pedro* curou o rheumatismo syphilitico, em 12 dias, com 1 vidro de Luetyl, gastando 6$000.
Paulo, para curar o rheumatismo syphilitico, levou 60 dias, tomou 10 vidros de outro depurativo e gastou 30$000.
LUETYL
Só em bôas pharmacias (20.204)

OURO
Compra-se de 4$200 a 6$000; prata, platina, joias, etc. Rua da Carioca n. 36. Joalheria A' Joia. (T 1073)

PREDIO NO FLAMENGO
Aluga-se por contrato e inteiramente mobilado, o magnifico predio á rua Machado de Assis n. 36. Trata-se no Banco Alliança, rua do Rosario 144. (T 7235)

BOMBAS CENTRIFUGAS — BOMBAS A VAPOR "Duplex" (Burrinhos) para agua e garapa. — Em stock — Bromberg & Cia. Rio de Janeiro. Rua Buenos Aires, 22. (19113)

GRANDE PREDIO — VENDE-SE
No melhor ponto da rua do Riachuelo, proprio para grande hotel, hospital ou casa de ensino. Vende-se tambem um outro menor ao lado. — Tratar na Avenida Passos n. 29 A, das 2 ás 3 horas da tarde. (T 7327)

Rs. 35:000$000
Casa, compra-se uma de construcção moderna, com tres quartos, duas salas e mais dependencias, situada nos seguintes bairros: Maria e Barros, Haddock Lobo, S. Francisco Xavier, Conde Bomfim e transversaes. Tratar á rua Evaristo da Veiga n. 126, com o sr. Mattos. Tel. Central 1389. (T 8213)

FOLHINHAS
Allemãs, americanas e nacionaes, ultimas novidades. M. Gonçalves & Comp. Rua Municipal, 13. Telephone Norte 195. (T 4899)

Brinquedos e artigos para presentes — Por atacado e a varejo CASA SÃO FRANCISCO Rua 7 de Setembro 163 Junto á egreja S. Francisco (14631)

MACHINAS DE ESCREVER
Officina de primeira ordem e deposito de Underwood, Remington, Royal e outras perfeitas e garantidas a preços sem competencia. Rua da Alfandega n. 137. — E. Magalhães. (T 8214)

CHAPEOS
Lindos, para senhoras e senhoritas, capelinas de Paris, tagal, fôrmas, com flores, fitas, a 15$, 20$, 25$ e 35$. Só este mez. Tinge-se e reforma-se. "La Femme Chic", rua Ouvidor 141. (T 7096)

SABÃO E PERFUMARIA
Ensina-se o fabrico de qualquer qualidade. Preço modico. Tratar com Lindolpho Cardoso — Travessa Barão de Guaratiba 36, Cattete. (T 7015)

Apartamento — Botafogo
Aluga-se um composto de sala, saleta, dois quartos e banheira esmaltada, para familia de tratamento. — Trata-se á rua Tobias Barreto n. 25. Livraria. (T 7311)

SOLEIRAS E PEITORIS. DEGRAUS PARA ESCADAS. POSTES para CERCAS. CERCAS DESMONTAVEIS. EM CIMENTO ARMADO. Sjostedt Brothers. Rua Ourives, 56 Tel. N. 3144.

QUARTOS
Alugam-se em casa de familia de tratamento, arejados e amplos, com banho quente e todas as commodidades. Rua S. Clemente n. 50. (T 6447)

Semente de Alfafa
Artigo superior, vende-se em condições vantajosas. NOGUEIRA DIAS Rua General Caldwell n. 78—Rio. (T 7169)

LEBLON
Vende-se junto aos bondes um predio novo a prazo, em centro de terreno. Trata-se com os proprietarios Oliveira Hardmann & Comp., á rua Buenos Aires n. 47, sobrado. (T 6527)

DE GRAÇA
A todos que soffrem de molestias do peito, bronchite, asthma, tosse rebelde, catarrho chronico, grippe ou tuberculose incipiente, ensino de graça um remedio que os curará em poucos dias. Mande endereço a Maria G. de Andrade, trav. do Quartel 9, S. Paulo. (11392)

MOTOCYCLETA "INDIAN"
Vende-se uma com sid, na Avenida Pedro Ivo 176; ver das 11 ás 13 horas. (T 6395)

SITIO
Vende-se um á rua Laurindo Filho n. 240, Estação Cavalcanti, Linha Auxiliar, com casa de campo, pequena matta, jardim, pomar, nascente d'agua, tendo trinta metros de frente por novecentos metros de fundo. Preço vinte contos de réis, facilitando-se o pagamento. Trata-se directamente com o proprietario no mesmo. (T 8071)

ESCRIPTORIO
Aluga-se á rua Buenos Aires 139, sobrado, com telephone. Trata-se no mesmo, das 10 ás 12 horas. (T 8112)

Atelier de costura
Aluga-se o sobrado á rua Uruguayana n. 43. (T 8130)

COPACABANA
Aluga-se uma casa mobilada com quatro quartos, duas salas e mais dependencias, sómente por 2 ou 3 mezes; aluguel 500$000. Ver e tratar á rua Figueiredo Magalhães n. 116, casa 9, das 12 ás 16 horas. (T 8123)

Casa em Petropolis
2:400$000 por anno adeantado, aluga-se uma perto da estação, com quatro quartos, duas salas, banheiro, etc. Informações com o sr. Ribeiro. — Praça da Inconfidencia n. 5. (T 8077)

AMA SECCA
Precisa-se de uma á rua Conselheiro Josino n. 19, sobrado. Ordenado 40$000. Pede-se referencias. (T 8162)

Auto-Chevrolet
Vende-se. Double phaeton, em bom estado, ultimo modelo. Perfeito funccionamento. Informações: Garage Centenario, Rua Amaral n. 31. Telephone Villa n. 6.213. (T 6639)

QUARTO
Aluga-se um esplendido, á rua do Carmo n. 43. Informações no n. 55 á mesma rua. (T 8204)

MANICURAS E CALLISTAS
Nina, Zelia e Nascimento. Rua Rodrigo Silva 28. — Central 735. (T 6655)

QUER SER MANICURE?
Senhora chegada da America do Norte, e que seguirá brevemente para Paris, ensina esta arte. Tratar das 9 ás 12, aos domingos e feriados até á 1 hora da tarde, á rua Visconde do Rio Branco 37, 1º andar, sala 6. (T 6648)

Fazenda — Urgente
Deseja-se arrendar uma pelo prazo minimo de tres annos. Preferencia se dá, com gado e para opção de compra. Queira deixar cartas nesta folha para "FAZENDA ALGURA". (T 6613)

CONTRATO
Traspassa-se o contrato de um predio no centro do commercio grosso. Para informações com Luiz Pereira de Sá. Rua Theophilo Ottoni 49. (T 6587)

Direito Commercial
Do dr. Carvalho de Mendonça, vende-se uma collecção completa, em perfeito estado, por 1:500$000. Cartas neste jornal a "D. C." (T 8106)

Pensão Familiar Colombo
Completamente reformada e sob nova direcção. Casa familias e cavalheiros. Aceitam-se pensionistas externos. Preços modicos. Praça José de Alencar n. 14. (T 6718)

THEREZOPOLIS
Vende-se nessa cidade, proximo á estação, bons terrenos proprios para sitios, chacaras, etc. Trata-se com os proprietarios, á rua do Mercado n. 12, 1º andar, sala 6, Rio. (T 6607)

PHARMACIA
Em Rezende — Estado do Rio, vende-se uma bem installada, com bom stock e boa freguezia, por 15:000$000. Informações á rua de S. Pedro 127. (T 6609)

Fazendola em S. Gonçalo
Vende-se uma tendo cerca de 14 alqueires de terra, grande varzea, matta, agua corrente e grande laranjal, bananal e cannavial, além de muitas arvores frutiferas, pasto, cercada de arame, excellente casa de vivenda com agua encanada e esgoto. Tem carro e animaes. Estrada de Tribobó, em S. Gonçalo. Trata-se no largo da Carioca ns. 10 e 12, das 3 ás 5 horas. (T 6614)

Bar e botequim
Vende-se um no centro fazendo muito negocio, funccionando até á 1 hora; a casa tem contrato e modico aluguel. Trata-se na rua Visconde do Rio Branco n. 59, das 15 horas em deante. (T 6618)

Bella mobilia para casal
Por motivo mudança vende-se. Rua Souza Lima n. 39 (Copacabana). Preço: 4:500$000. (T 8096)

FAZENDOLA URGENTE
Precisa-se arrendar uma, com opção de compra, de 10 a 15 alqueires de terras, com abundancia d'agua, a 2 1|2 horas de viagem desta capital pela E. F. Central do Brasil e pouco distante da estação. Carta com todos os detalhes a Pedro Costa, para a caixa postal n. 877. — Rio. (T 8072)

Telhas de barro
Typo Marselheza, Paulistas e do Paraná, vende-se alguns milheiros. Amostra e preço: Rua Uruguayana n. 95, sobrado, sala 1. (T 8095)

PETROPOLIS
Em casa de familia alugam-se dois commodos mobilados, com todo conforto, menos pensão, á rua do Encanto n. 175, distante tres minutos dos bondes; para tratar na mesma. (T 8086)

CACHORRA
Vende-se uma cachorra policial belga de anno e meio. Ver e tratar das 3 horas da tarde em deante, á rua do Riachuelo n. 52. (T 8083)

Francez pratico
Senhora de fino trato, tendo habilitado 20 annos na França, dá lições de conversação nesse idioma. Telephone Central 5890. (T 7380)

ELIXIR DE INHAME — DEPURA - FORTALECE - ENGORDA — TÃO SABOROSO COMO QUALQUER LICOR DE MESA

Ap. D. N. S. P. nº 255 — 17|10|941 (19402)

Laura Marques da Silva Airosa
Mario Haugonter, deseja falar-lhe. Cartas neste jornal ou rua B. Aires n. 221, officina. Negocio seu interesse. (T 7448)

PILULAS VIRTUOSAS
(Pilulas de Papaina e Podophyllina) Empregadas com successo nas molestias do estomago, figado ou intestinos. Estas Pilulas, além de tonicas, são indicadas nas dyspepsias, dôres de cabeça, molestias do figado e prisão de ventre. São um poderoso digestivo e regularizador das secreções gastro-intestinaes.
A' venda em todas as pharmacias. Vidro, 2$000. Depositarios: — J. M. Cardoso & Comp. Rua dos Andradas n. 72. Rio de Janeiro.
Ap. D. G. S. P. n. 247, 30|8|913. (14147)

QUARTOS
Familia respeitavel aluga em andar terreo dois espaçosos quartos juntos ou separados. Tambem fornece optima pensão a domicilio. Tel. Sul 254. (T 6642)

MARCA **"INTERMACO"** REGISTRADA

Internacional Machinery Company

Engenheiros importadores de machinismos em geral. Especialistas em material para fabricas de Tecidos, Usinas de Assucar, Mineração, construcções; Material para Estradas de Ferro e industrias em geral. Em stock: Machinas para abrir estradas de rodagem, Betoneiras, Bombas de todos os typos, Tornos mechanicos, Talhas patentes, etc., etc.

66, R. de S. Pedro, 66 RIO DE JANEIRO Phones Norte 6210, 6211 e 6212. Filial em S. Paulo: RUA BOA VISTA, 18.

ENDEREÇOS
Para propaganda precisa-se endereços de familias distinctas desta capital e de fóra. Informações com os preços á caixa postal n. 406, urgente. (T 6662)

Brim Linho Inglez
Para ternos de homens. Branco a 15$000 e pardo 7$500 o metro. Aproveitem. Temos pouco. Rua S. Pedro n. 91, loja. (T 6668)

CAIXAS D'AGUA HYGIENICAS (não ha accumulação de lodo) Patente n. 9071 EM CIMENTO ARMADO. 30 % mais barato que as caixas communs. Sjostedt Brothers. Rua Ourives, 56 Tel. N. 3144. (13835)

MECHANICO
Precisa-se de um competente para concertos, etc., auto caminhões. Essencialmente boas referencias. Avenida Rodrigues Alves n. 437. (T 6666)

Salvitae — Prisão de ventre
Salvitae — Indigestão
Salvitae — Dor de cabeça

Ap. D. N. S. P. n. 125, de 22|8|917. (17621)

FLAMENGO
Perto dos banhos de mar, em casa de familia séria, aluga-se muito em conta, quartos bem mobilados, limpos, com pensão, a casal e solteiros. Ha tambem um porão habitavel que se aluga muito barato. Rua Buarque de Macedo 13. Tel. 3198. (T 8161)

FORTALECENDO — Restabelece todas as funcções o *Vinho Tonico Phosphatado das Tres Quinas Bittencourt.* 111, R. Uruguayana, 111. Ap. D. G. S. D. — N. 51|6|909. (13384)

SATOSIN
MOLESTIAS DO PEITO — Tosses, Bronchites, Tuberculose, Asthma, Catarrho chronico. Cura certa e rapida com o uso do **Satosin**.
Ap. D. N. S. P. n. 225, em 15—5 — 913. (19093)

LOTERIAS

CAPITAL FEDERAL

Extracção de 20 do corrente:

4.114	20:000$000
1.065	3:000$000
24.644	2:000$000
53.433	1:000$000
51.538	1:000$000
68.697	1:200$000
60.456	1:200$000

PREMIOS DE 500$000: 19116 68464 29969 5644

APPROXIMAÇÕES
- 4.113 e 4.115 — 300$000
- 1.064 e 1.066 — 100$000
- 24643 e 24645 — 100$000

DEZENAS
- 4.111 a 4.120 — 60$000
- 1.061 a 1.070 — 30$000
- 24641 a 24650 — 30$000

Todos os numeros terminados em 4 têm 2$; exceptuando-se os terminados em 14 que têm 4$000.

PREMIOS DE 600$000: 56004 16419 2768 4859 38983

PREMIOS DE 300$000: 28668 71517 7175 11498 65764 50169 58204 58026 31605 78144 32883 12382

PREMIOS DE 120$000: 2219 60061 1819 41522 39236 71510 19171 43959 69347 20877 2088 36473 61099 66172 74161 72990 38415 49750 31245 27518 25032 36276 78610 36057 14268 52514 10403 7340 36227 13079 6305 41148 20672 44233 1631 29819 52514

APPROXIMAÇÕES
- 523 e 525 — 180$000
- 53092 e 53094 — 120$000
- 64688 e 64690 — 120$000

DEZENAS
- 521 a 530 — 60$000
- 53091 a 53100 — 30$000
- 64681 a 64690 — 30$000

Todos os numeros terminados em 524 têm 24$; em 093 têm 18$; em 689 têm 18$; em 4 têm 3$000; exceptuando-se os terminados em 24 que têm 6$000.

Estado do Rio de Janeiro

Extracção de 20 do corrente:
- 524 Capital) — 30:000$000
- 53.093 — 3:000$000
- 64.689 — 2:400$000

Companhia de Loterias Nacionaes do Brasil

Extracções publicas sob a fiscalização do Governo Federal, ás 2 1|2 e aos sabbados ás 3 horas. — RUA VISCONDE DE ITABORAHY N. 67 — (Edificio proprio).

HOJE	Sabbado 24 do corrente
50:000$000	100:000$000
Por 8$000, em decimos	Por 8$000, em decimos

SABBADO, 22 DE DEZEMBRO — A's 3 horas da tarde

GRANDE LOTERIA PARA O NATAL — NOVO PLANO — 33-1ª.

500:000$000 POR 44$000, em VIGESIMOS

Este importante plano além do premio maior, distribue mais: 1 de 100:000$, 1 de 50:000$, 3 de 10:000$, 10 de 5:000$, 35 de 2:000$ e 105 de 1:000$000.

Os bilhetes para essas loterias acham-se á venda na séde da Companhia, á rua Primeiro de Março n. 110 (edificio proprio), que acceita e despacha com promptidão os pedidos do interior, acompanhados de mais 900 réis para o porte do Correio.

O homem feliz? quem é?

é o Ribeiro com sua nova casa A INDEPENDENCIA alem de ter vendido muitos premios promette os **500 CONTOS DO NATAL**

Remette bilhetes para o interior — Galeria Cruzeiro n. 2 — Em frente ao Sonho de Ouro. 6271

RAIOS X

DR. JORGE A. FRANCO. Consulta com exame pelos Raios X, 25$000. Tratamento e cura radical das doenças do estomago, intestinos, figado, pulmões, coração, rins, ossos, etc. — Photographias, 60$000. 15, Largo da Carioca, de 1 ás 6, todos os dias. Tel.: C. 3128.

ENCANADORES

Precisam-se; na Companhia Cervejaria Brahma — Rua Marquez de Sapucahy, 200. (20350)

Emquanto é Tempo

Tratae vossas FERIDAS emquanto é tempo! Ellas vos enfraquecem e vos expõem a perigos graves, deixando-vos, não raro, feias e repugnantes cicatrizes! O meio pratico e infallivel de as cicatrizar, é usar a "SANTOSINA", o ideal das pomadas seccativas. Ella vos dá allivio immediato ás dôres! Ella não impede que trabalheis! Ella vos dará effeito rapido, poupando-vos trabalho e dinheiro! Usae já "SANTOSINA"! "SANTOSINA" emquanto é tempo!

Lata, 3$500. —:— Pelo Correio, 4$500. Nas drogarias e pharmacias.

Pedidos a *PERESTRELLO FILHO & Cia.* RUA URUGUAYANA, 66 — Rio. (15288)

RODA DA FORTUNA

MINEIRAL 883 — C. C. C. — 20-11-923. (T 6836)

FLUMINENSE	207
OPERARIA	918
NOITE	299
CARIDADE	659

Nictheroy, 20|11|1923. V. P. (T. 6831)

A POPULAR 972 — 20-11-923. (T 6826)

ROYAL	713— 4
PRIMAVERA	567—17

E. do Rio, 20|11|923. M. C. Hoje, ás 6 1|2 horas. (T. 7522)

GARANTIA 507 — P. P. P. — 20-11-923. (T 7531)

HORA	120— 5
REAL	776—19
ESPERANÇA	086—22

O. e COMP. (T. 7521)

PAULISTA 711 — P. & M. — Rio. 20-11-923. (T 6820)

E. DO RIO 347 — 20|11|923. (T. 7521)

A LOTERICA 529 — 20-11-923; hoje, ás 6 1|2. (T 7514)

A PREFERIDA 615- 4 — A CONFIANÇA 914- 4 — Hoje, ás 6,30 da tarde. J. A. (T 7577)

GARANTIA	980
FEDERAL	445

E. Rio, 20|11|23. (T. 7567)

FIDALGA 688 277 169 — 20-11-923. (T 7564)

RIO MENSAGEIRO
Junto a este jornal — Entrega volumes a domicilio e recados urgentes e garantidos. Telephone Central 58. (T 3996)

SYPHILIS DA CABEÇA
6ª, *Carlos* curou-se de manifestações da syphilis (dôres de cabeça), com 2 vidros de Luetyl, em 30 dias, gastando 12$000.
Rodolpho tomou 10 vidros de outro depurativo, em 2 mezes, gastou 35$000 e não ficou bom.
LUETYL
Só em bôas pharmacias (20.204)

PIANO PLEYEL
Vende-se um deste afamado fabricante, peça perfeita, preço 1:800$000; na rua Vasco da Gama n. 17. (T 7445)

SALA
Uma pessoa de posição deseja encontrar uma sala com entrada independente, bem mobilada. Cartas nesta redacção a J. L. (T 6703)

Mme. MARCELLE
Especialista de callista e manicure. Attende senhoras e senhores, recem-chegada de Paris. Rua Gonçalves Dias n. 51, sobrado. (T 7441)

ENCERADOR
Trabalhos em assoalhos com perfeição e asseio. Manoel Silveira. Rua Senador Euzebio 84. Tel. N. 3451. (T 7421)

PHARMACIA
Offerece-se um pratico habilitado. Tratar pelo Phone Central 5465. (T 6719)

Dentaduras velhas
Dentes, ouro, joias, prata, etc.; compram-se na rua da Assembléa n. 45, sobrado. (T 6597)

Pianos a 3:000$000
A titulo de bonificação vendemos pianos de cordas cruzadas, cepo de metal e tres pedaes, fabricados com madeiras do paiz. Lux e Carneiro, fabrica allemã de pianos, Avenida 28 de Setembro n. 341, Villa Isabel. — Telephone Villa n. 3208. (T 6015)

ODEON

PROGRAMMA — COMPANHIA BRASIL CINEMATOGRAPHICA — SERRADOR

O — ODEON — vae exhibir um film da FOX FILM CORPORATION

E' lindo — é adoravel — intitula-se :
— O FERREIRO DA ALDEIA —

Grandes enchentes indicam sempre grandes films — Uma coisa é consequencia da outra, e isso indica que os nossos films são grandes, finos e bons.

Si quer ter grandes sensações, sentir palpitar o coração e prender-se a respiração, venha ver

Eva Novak e Georges Larkin

em

Uma aventura arriscada

Sua aventuras de efeitos — E revela os mysterios e perigos dos antros chinezes de New York.

Si esta triste — ou si não o está e quer apezar disso dar boas gargalhadas, venha ver

BUSTER KEATON

em

NO PAIZ DOS GELADOS

Garantimos que se dissiparão as suas magoas, ou si não as tem, ainda mais bem disposto ficará.

(Segunda-feira)

Nathalie Kovanko

a mulher admiravel que vimos em "O Ordenança" - em um um dos mais bellos contos de

MIL E UMA NOITES

que se intitula GOUL Y HANAR

CINE E. DE DENTRO

HOJE! SUCCESSO HOJE!
"Diabo ao leme", magnifico drama em 6 longos actos; "Fox Jornal", actualidades; no palco — DARWIN, o mais perfeito imitador do bello sexo.
Amanhã — "Christo, o Redemptor" e "Dôr e amor", J. Holt.

CINE MEYER

HOJE! SOIRE' E CHIC HOJE!
Lyonel Barrymore, em "Millionario e ladrão", 6 actos da Metro; Devido ao grande successo, continua (só hoje) Harold Lloyd, na super comedia, "Marinheiro d'agua doce", 4 monumentaes actos.
Amanhã: "El dourado" e uma magnifica comedia de Viola Dana.

TOM MIX!

(HOJE)

Ultimo dia do colossal programma
OS DOIS TERRORES por Jane e Kath. Lee
VALENTINO em A Embusteira com MAY ALLISON
e ALICE JOYCE em A Joia Fatal

no seu melhor film

Estrella Symbolica

5 actos de sensação da FOX

DOROTHY PHILLIPS e WALLACE BERRY
o genial interprete de Bavú em
O Flagello das Tempestades

Amanhã NO

IRIS

O mais moderno, o mais confortavel!

Segunda-feira REDEMOINHO DA VIDA

(BREVE) Uma aventura arriscada com EVA NOVAK.

CINEMA CENTRAL

Empresa Pinfildi—Av. R. Branco, 168. Tel. 4218 C.

BREVE
Marguerite Clark
no film "Mariasinha Amorosa
Producção "Paramount"

HOJE — No Palco: "Camponez Alegre", pela Cia. Musical Opereta
EVAN STACHINO, — A Bella Mexicana.

HOJE — ULTIMO DIA. GRANDIOSO SUCCESSO — HOJE

O celebre artista
Wallace Beery
interpreta o magistral drama
Retalhos da Vida
Um film emocionante de Robertson Cole

O rei dos comicos

HAROLD LLOYD
em dois actos movimentados
Siga a Multidão
Comedia inedita da Pathé New York

Programma Matarazzo

Amanhã

O querido actor

TOM MIX
em
Sangue gaucho

A grandiosa producção FOX FILM

No Palco A's 5, 8 1/4 e 10 horas, Cia. Musical Opereta
Direcção do cav. Uff ArmandoBoris.
Grandiosos acto de Music Hall com o 2° acto da bellissima opereta
Camponez alegre. Matteo, Barytono Bettezoni
Bellos numeros de musica. Orchestra sob a regencia do maestro Lanzini
Exito colossal de EVAN STACHINO, A bella Mexicana
Novo repertorio. Novas toilettes

:: CINEMA AVENIDA ::

HOJE

As ultimas apresentações da inolvidavel super producção Paramount

A bella Diana

em que é verdadeiramente assombrosa a grande artista
POLA NEGRI
ao lado de não menos valiosos trabalhos de
Conrad Nagel e Conway Tearle

Amanhã — Amanhã

NOIVA LEVIANA

Espirituoso e sentimental film da Paramount, com um trabalho magistral do grande artista

THEODRO ROBERTS

com a collaboração primorosa de
CONRAD NAGEL
MAY MAC AVOY
CASSON FERGUSSON

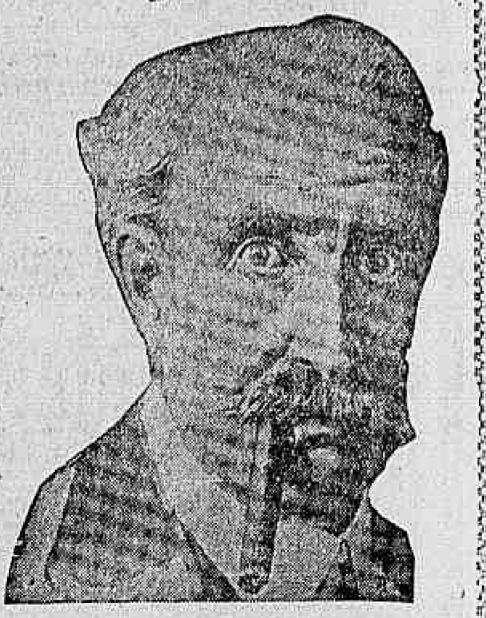

IDEAL

(SEGUNDA-FEIRA)
ALICE BRADY em DIGNA DO MEU AMOR da PARAMOUNT

(SEGUNDA-FEIRA)
INA CLAIRE em O ALMOFADINHA E A FRANCEZA da METRO

Amanhã

Um programma de excepção!

Sensacional e unico!

Vide annuncio especial na pagina de dentro

O amor como thema
O deslumbramento como fim!

(HOJE) ULTIMO DIA! (HOJE)

Para commover :
LON CHANEY
o astro sinistro em
Todos são valentes

Um drama terrível da vida do mar! Um film especial da METRO em 7 actos

Para amenisar a commoção, fazendo rir á grande

HOOT GIBSON consolando os que se julgam sem sorte com o seu «peso» immenso em
SEM SORTE
Uma chistosa comedia da «Universal» em 6 actos

TOM MIX — PATHE'

(HOJE) O espectaculo que impressiona e seduz.
A personificação da audacia acrobatica hyppica

TOM MIX

FOX FILM restabelece um episodio dos primeiros passos da civilisação no Texas na luta entre os ladrões de gado e os guardas florestaes

ESTRELLA SYMBOLICA

6 actos equivalentes a 6 estrophes de doida coragem
TOM MIX praticando o bem com calma e velocidade.
TOM MIX foragido do mundo trabalhando só para o seu indulto.
TOM MIX de revolver, de rifle, a cavallo, em diligencia ou na tormenta sempre attento, veloz como o raio e desinteressado.
TOM MIX debaixo d'agua fugindo longo tempo ás patas dos cavallos inimigos (inedito novidade technica),

E a tudo se arrisca **o melhor cavalleiro do mundo**, para obter o amor de linda joven, e o premio de suas façanhas, a famosa ESTRELLA SYMBOLICA
Uma serie de visões de incrivel agilidade, sport, força e coragem

E mais o excellente e famoso numero do
PATHE' REVISTA
Destacando-se : O modo de se fazer um jornal moderno — Paisagens da França Pittoresca, a Indo-China — Os ultimos figurinos de Paris, emfim, tudo quando diz respeito a industrias, artes e modas.

PARISIENSE

Uma tragedia no mar

"Tal era o ser ao qual, desde alguns momentos, Gilliatt pertencia.

Gilliatt havia mergulhado o braço no buraco; o polvo o havia agarrado. Dos 8 tentaculos do monstro, tres adheriram á rocha, cinco ao corpo da victima. Desse modo, preso de um lado á rocha, de outro ao homem, o polvo encadeava Gilliatt ao rochedo. Gilliatt tinha sobre si duzentos e cincoenta ventosas. Terrivel complicação de angustia e de nojo; ser suffocado por um braço immensuravel cujos dedos elasticos, do comprimento de um metro, são interiormente cheios de pustulas vivas que vos penetram as carnes!

Já o dissemos: ninguem foge de um polvo. Se elle prende um individuo, é para sempre. Se tenta fugir, o abraço se estreita ainda mais. O esforço delle está na razão directa do da victima. Sacudir é apertar.

Gilliatt só tinha um recurso, a faca. Mas não se podem cortar os tentaculos de um polvo; a faca escorrega sobre a pelle humida, em risco de cortar a propria carne daquelle que se deixa prender, tão adherente se acham os tentaculos. O polvo sómente é vulneravel na cabeça, e quando esta avançou, do interior do buraco para se prender ao peito de Gilliatt, o braço armado caiu sobre ella; a faca mergulhou de ponta naquella viscosidade, fez um movimento giratorio e arrancou a cabeça como se arranca um dente. Estava acabado. O monstro desapparecera.

Destruida a bomba aspirante, desapparece o vacuo. As quatrocentas ventosas largaram ao mesmo tempo o rochedo e o homem. E uma especie de trapo caiu no fundo do mar."

Quem conhece as obras de Victor Hugo, saberá que este é um dos trechos mais emocionantes de "Os obreiros do mar". Mude-se, entretanto, as scenas das costas da ilha de Guernesey para o littoral da America do Norte; troque-se o nome de Gilliatt pelo de um dos irmãos William, e ter-se-a a descripção exacta da luta titanica que este ultimo travou com um polvo monstro, cujo desenrolar foi fielmente e por acaso apanhado pela objectiva da camara submarina de sua invenção.

Esta scena electrizante e outras muitas, constituem as 6 longas partes de "As maravilhas do mar", a grandiosa super-producção que o Parisiense exhibe hoje e que, no genero, é unica em todo o mundo.

(De "A Noite").

Completa o programma
Baby Peggy — uma artistazinha de 1 palmo de altura — na esplendida comedia RECEBENDO ORDENS

(Amanhã)
— NO —
RIALTO

(NA TELA:)
DORIS MAY
em uma alta comedia:

Macaquinhos no sotão

—:— 5 actos magistraes —:—

No Palco
A reentrée de
Yará Jordão

na nova e estupenda phantasia choreographica:

Azas queimadas

e mais uma variedade de successo
O FAUNO

(Vide annuncio especial na pagina interna.)

(T 7545)